UMGESTALTUNG GROSSFLECKEN

Lütjenstraße: Klinkerpflaster gelblich ‚Odense' flach verlegt

Mündung Großflecken: hochkant verlegt

Marktplatz: vorhandenes Großsteinpflaster; gesägt in gebundener Bauweise

Baumstandorte: vorhandenes Großsteinpflaster; gesägt in ungebundener Bauweise

Gehwege / Promenade in Betonsteinpflaster ‚indisch'

Radweg / Granitpflaster hell Kontrast

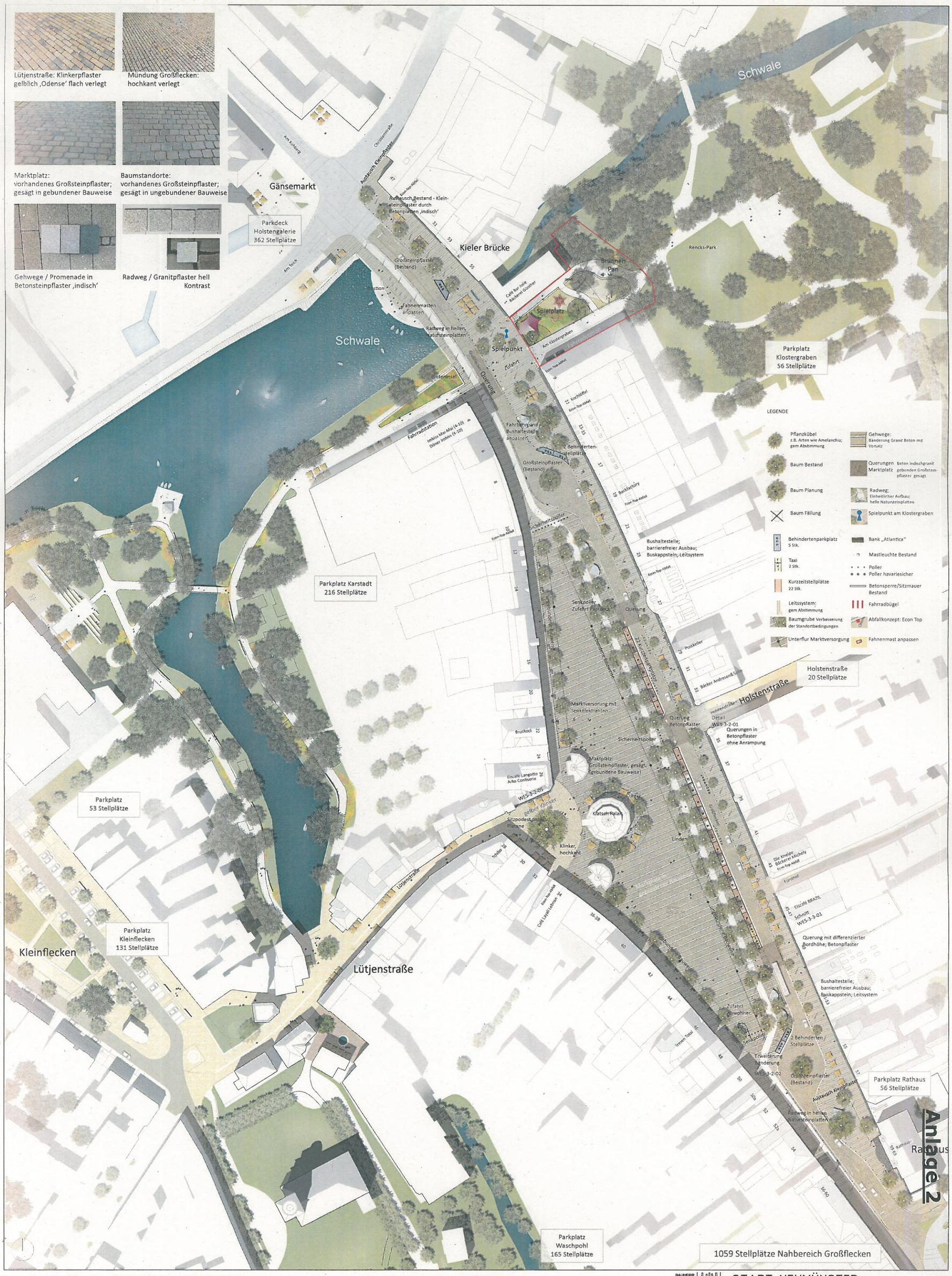

Lageplan Großflecken, M.1:500 Stand 23.01.2019 -

Entwurf Ratsbeschluss 11/2019

BAUHERR: STADT NEUMÜNSTER
Der Oberbürgermeister
Sachgebiet IV - Tiefbau u. Grünflächen / Stadtplanung

WES