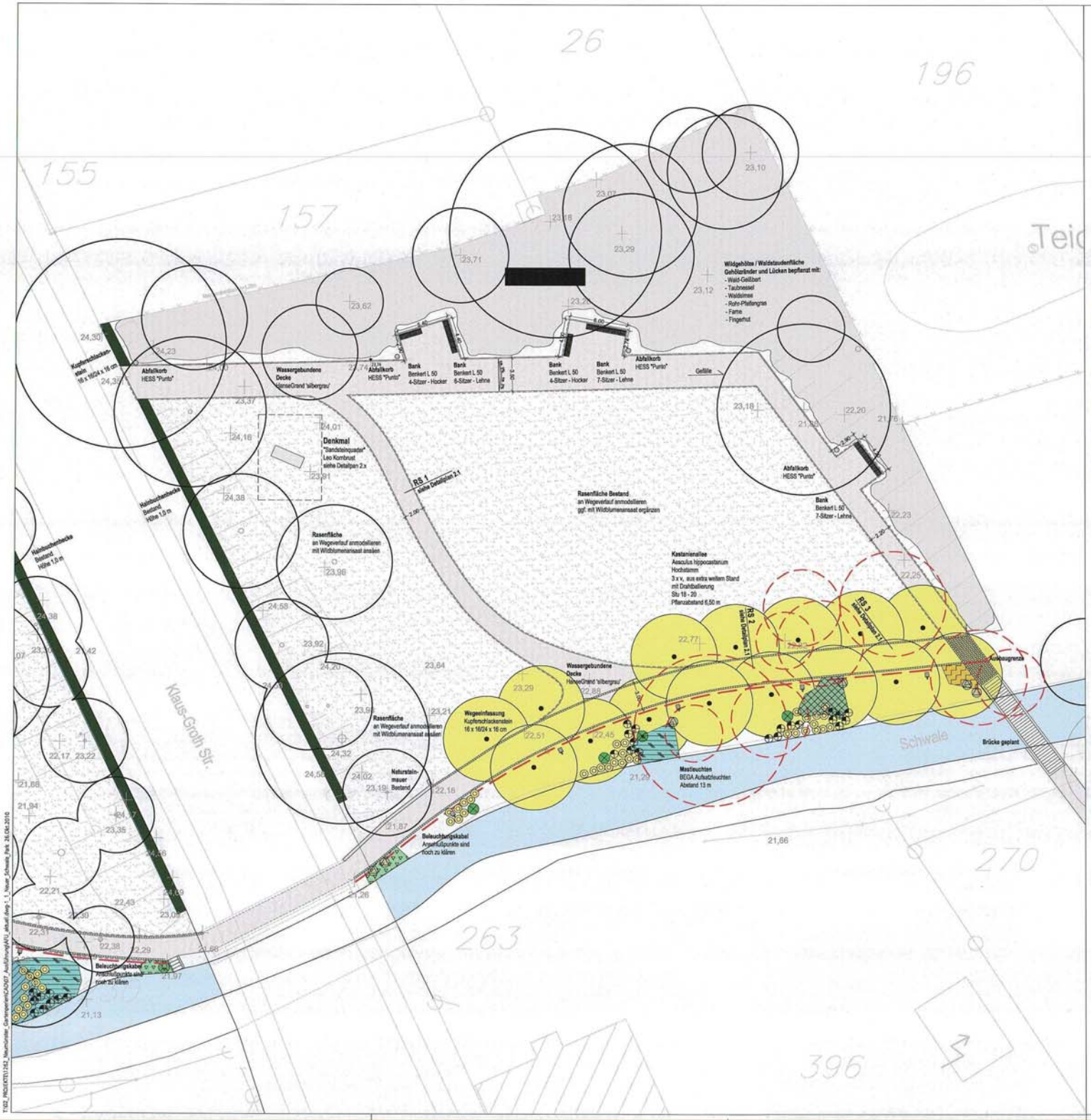

ZEICHENERKLÄRUNG

Pflanzflächen Waldstauden

- Molinia arundivacea
- Aruncus dioicus
- Rhododendron
- Euonymus alatus
- Dryopteris filix-mas
- Digitalis grandiflora
- Anemone tomentosa 'Robastissima'
- Carex pendula
- Lamium galeobdolon 8 St./m²
- Brunnera macrophylla 6 St./m²
- Luzula sylvatica 7 St./m²
- Geranium macrorrhizum 8 St./m²
- Geranium sylvaticum 'Album' 8 St./m²
- Symphitum grandiflorum 7 St./m²
- Hedera helix
- Iris pseudacorus
- Caltha palustris 'Auenwald'

Pflanzflächen Ufervegetation

- Ligularia przewalskii
- Rodgersia aesculifolia
- Lythrum salicaria 5 St./m²
- Lamium galeobdolon 8 St./m²
- Geranium pratense 8 St./m²
- Tiarella cordifolia 11 St./m²
- Brunnera macrophylla 6 St./m²
- Galium odoratum 13 St./m²

Pflanzflächen Feuchtbiotop

- Matteuccia struthiopteris
- Typha latifolia
- Lythrum salicaria 5 St./m²
- Geranium pratense 8 St./m²

Gehölze

- zu pflanzen
- zu fällen
- Bestand

Alle Maßangaben sind vor Ort vom AN zu überprüfen !
Herstellung erst nach Bemusterung und Freigabe AG !

Änderung / Verteiler	Datum Änderung	Anz.	Datum Verteiler

Garten- und Parkanlagen Innenstadt

Ausführungslageplan
Neuer Schwale-Park

Auftraggeber: Stadt Neumünster

M 1 : 200

Projekt-Nr.: 1262
Blatt - Gr.: 59,4 x 76,5 cm
Plan-Nr. **1.1**

0 2 4 6 8 m

	Datum	Name
bearbeitet	Sept. 2010	Trüper, Althaus
gezeichnet	Sept. 2010	Pieper-Simon, Alt.
geprüft		

Lübeck, den 26.10.2010

TGP
Trüper Gondesen Partner
Landschaftsarchitekten BDLA
An der Untertrave 17
23552 Lübeck
Fon 0451. 79882-0
Fax 0451. 79882-22
info@tgp-la.de

T:\02_PROJEKTE\1262_Neumünster_Gartenanlagen\CAD\07_Ausführung\AFU_aktuell.dwg-1.1_Neuer_Schwale_Park 26.06.2010

ZEICHENERKLÄRUNG

Pflanzflächen Waldstauden

- Molinia arundinacea
- Aruncus dioicus
- Rhododendron
- Euonymus alatus
- Dryopteris filix-mas
- Digitalis grandiflora
- Anemone tomentosa 'Robustissima'
- Carex pendula
- Lamium galeobdolon 8 St./m²
- Brunnera macrophylla 6 St./m²
- Luzula sylvatica 7 St./m²
- Geranium macrorrhizum 8 St./m²
- Geranium sylvaticum 'Album' 6 St./m²
- Symphitum grandiflorum 7 St./m²
- Hedera helix
- Iris pseudacorus
- Caltha palustris 'Auenwald'

Pflanzflächen Ufervegetation

- Ligularia przewalski
- Rodgersia aesculifolia
- Lythrum salicaria 5 St./m²
- Lamium galeobdolon 8 St./m²
- Geranium pratense 8 St./m²
- Tiarella cordifolia 11 St./m²
- Brunnera macrophylla 6 St./m²
- Galium odoratum 13 St./m²

Pflanzflächen Feuchtbiotop

- Matteuccia struthiopteris
- Typha latifolia
- Lythrum salicaria 6 St./m²
- Geranium pratense 8 St./m²

Gehölze

- zu pflanzen
- zu fällen
- Bestand

Alle Maßangaben sind vor Ort vom AN zu überprüfen !
Herstellung erst nach Bemusterung und Freigabe AG !

Änderung / Verteiler	Datum Änderung	Anz.	Datum Verteiler

Garten- und Parkanlagen Innenstadt

Ausführungslageplan Selcks-Park

Auftraggeber: Stadt Neumünster

M 1 : 200

Projekt-Nr.: 1262
Blatt - Gr.: 36,4 x 113,5 cm

0 2 4 6 8 m

Plan-Nr. **1.2**

	Datum	Name
bearbeitet	Sept. 2010	Trüper, Hilbers
geprüft/mit	Sept. 2010	Pieper-Simon, AS.
gepr/ZR		

Lübeck, den 26.10.2010

TGP
Trüper Gondesen Partner
Landschaftsarchitekten BDLA
An der Untertrave 17
23552 Lübeck
Fon 0451. 79882-0
Fax 0451. 79882-22
info@tgp-la.de

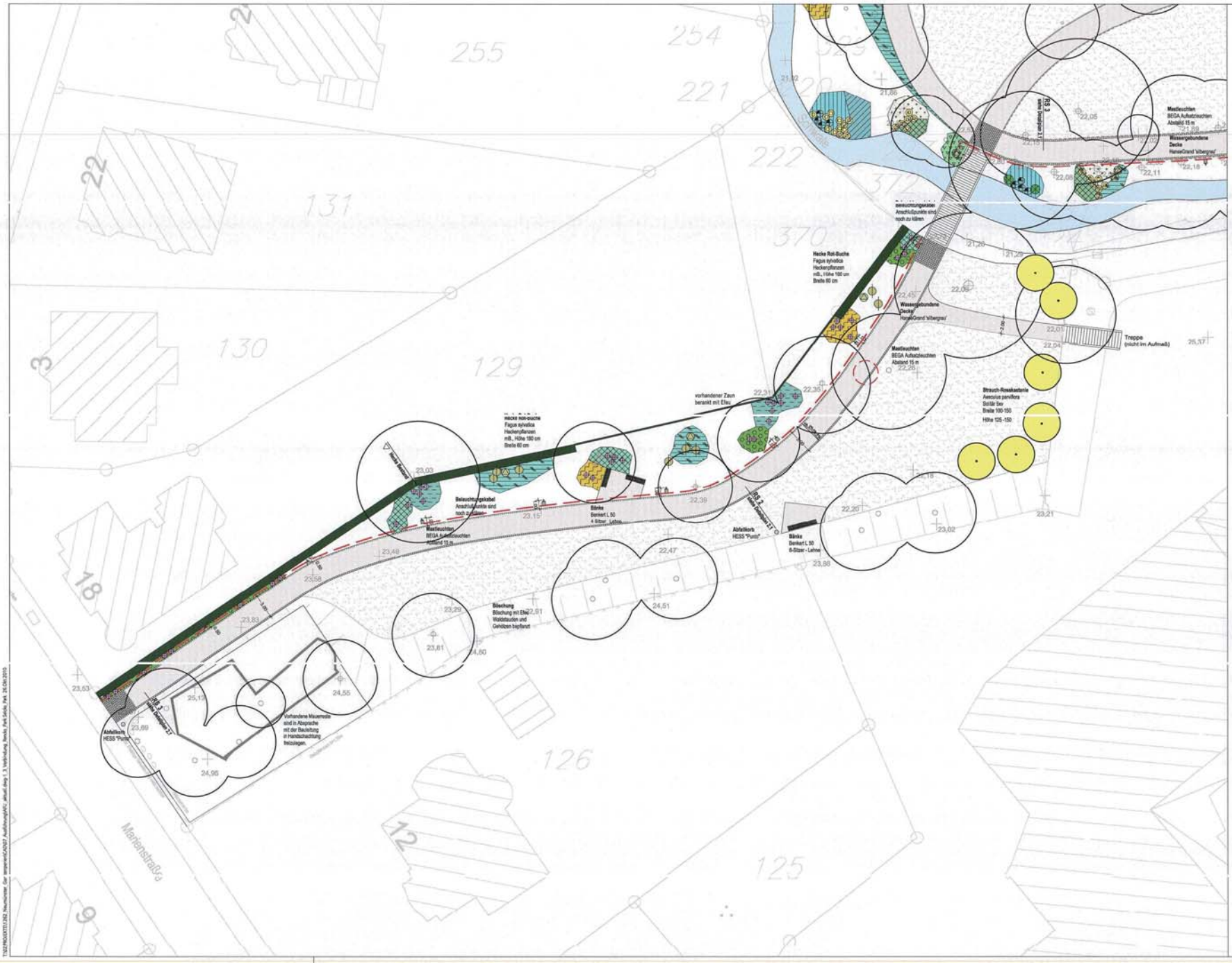

ZEICHENERKLÄRUNG

Pflanzflächen Waldstauden

- Molinia arundivacea
- Aruncus dioicus
- Rhododendron
- Euonymus alatus
- Dryopteris filix-mas
- Digitalis grandiflora
- Anemone tomentosa 'Robustissima' / Polygonatum multiflorum / Aquilegia vulgaris
- Carex pendula
- Lamium galeobdolon 8 St./m²
- Brunnera macrophylla 6 St./m²
- Luzula sylvatica 7 St./m²
- Geranium macrorrhizum 8 St./m²
- Geranium sylvaticum 'Album' 8 St./m²
- Symphitum grandiflorum 7 St./m²
- Hedera helix
- Iris pseudacorus
- Caltha palustris 'Auenwald'

Pflanzflächen Ufervegetation

- Ligularia przewalskii
- Rodgersia aesculifolia
- Lythrum salicaria 5 St./m²
- Lamium galeobdolon 8 St./m²
- Geranium pratense 8 St./m²
- Tiarella cordifolia 11 St./m²
- Brunnera macrophylla 6 St./m²
- Galium odoratum 13 St./m²

Pflanzflächen Feuchtbiotop

- Matteuccia struthiopteris
- Typha latifolia
- Lythrum salicaria 5 St./m²
- Geranium pratense 8 St./m²

Gehölze

- zu pflanzen
- zu fällen
- Bestand

Alle Maßangaben sind vor Ort vom AN zu überprüfen !
Herstellung erst nach Bemusterung und Freigabe AG !

Änderung / Verteiler	Datum Änderung	Anz.	Datum Verteiler

Garten- und Parkanlagen Innenstadt

Ausführungslageplan
Verbindung Rencks-Park / Selcks-Park

Auftraggeber: Stadt Neumünster

M 1 : 200

Projekt-Nr.: 1262
Blatt - Gr.: 29,7 x 58 cm
Plan-Nr. 1.3

0 2 4 6 8 m

	Datum	Name
bearbeitet	Sept. 2010	Trüper, Altheus
gezeichnet	Sept. 2010	Pieper-Simon, Alt.
geprüft		

Lübeck, den 26.10.2010

TGP
Trüper Gondesen Partner
Landschaftsarchitekten BDLA
An der Untertrave 17
23552 Lübeck
Fon 0451. 79882-0
Fax 0451. 79882-22
info@tgp-la.de

T:\GP\HOU\0701\262 Neumünster, Gar gemeinsam\CAD\07 Ausführungsplän\L aktuell.dwg 1.3 Verbindung Rencks Park Selcks Park, 26.Okt.2010

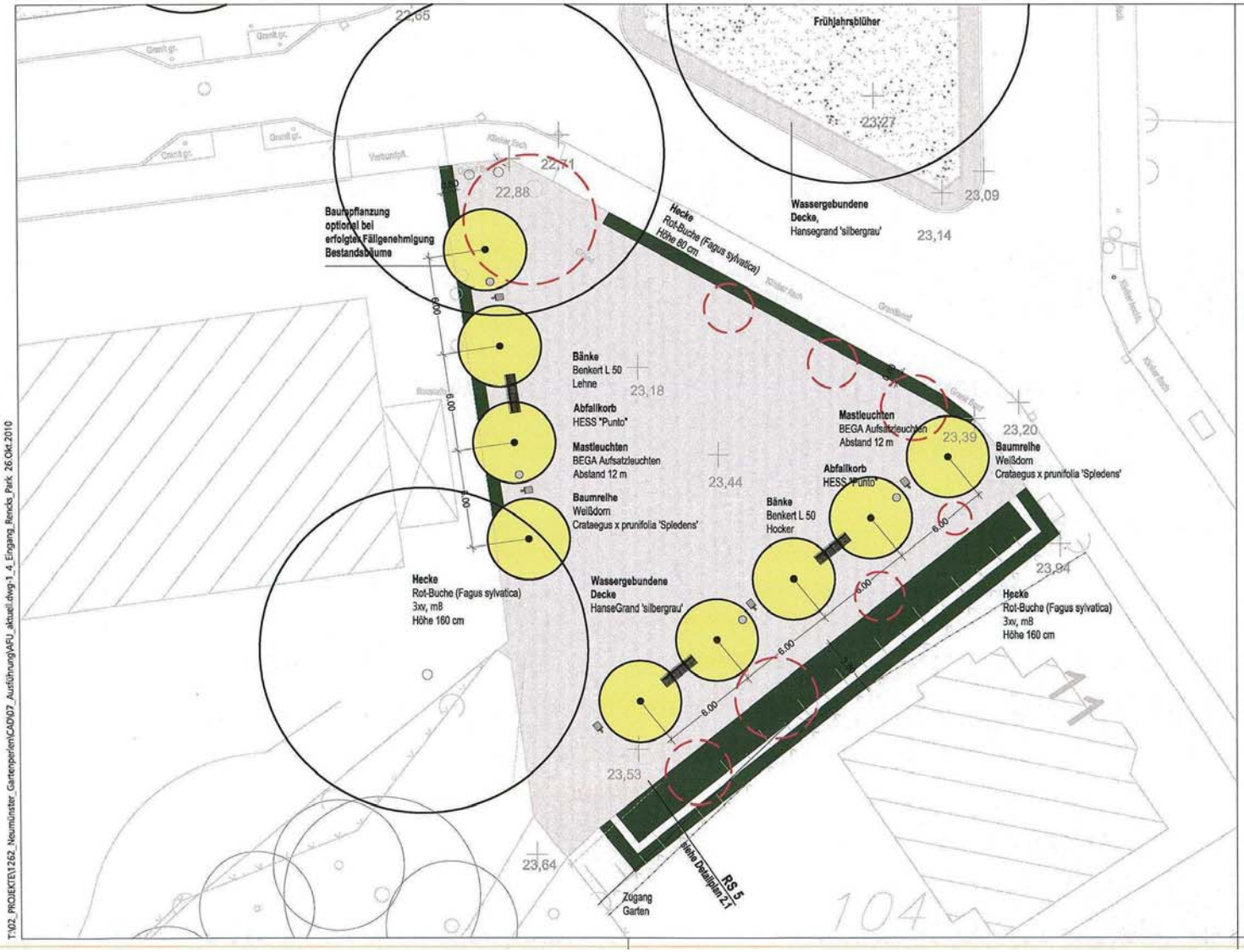

Alle Maßangaben sind vor Ort vom AN zu überprüfen !
Herstellung erst nach Bemusterung und Freigabe AG !

Änderung / Verteiler	Datum Änderung	Anz.	Datum Verteiler

Garten- und Parkanlagen Innenstadt

Ausführungslageplan Eingang Rencks-Park

Auftraggeber: Stadt Neumünster

M 1 : 200

Projekt-Nr.: 1262
Blatt - Gr.: 29,7 x 58 cm

Plan-Nr. 1.4

0 2 4 6 8 m

	Datum	Name
bearbeitet	Sept. 2010	Trüper, Althaus
gezeichnet	Sept. 2010	Pieper-Simon, Alt.
geprüft		

Lübeck, den 26.10.2010

TGP
Trüper Gondesen Partner
Landschaftsarchitekten BDLA
An der Untertrave 17
23552 Lübeck
Fon 0451. 79882-0
Fax 0451. 79882-22
info@tgp-la.de

T:\02_PROJEKTE\1262_Neumünster_Gartenperlen\CAD\07_Ausführung\AFU_aktuell.dwg-1.4_Eingang_Rencks_Park 26.Okt.2010

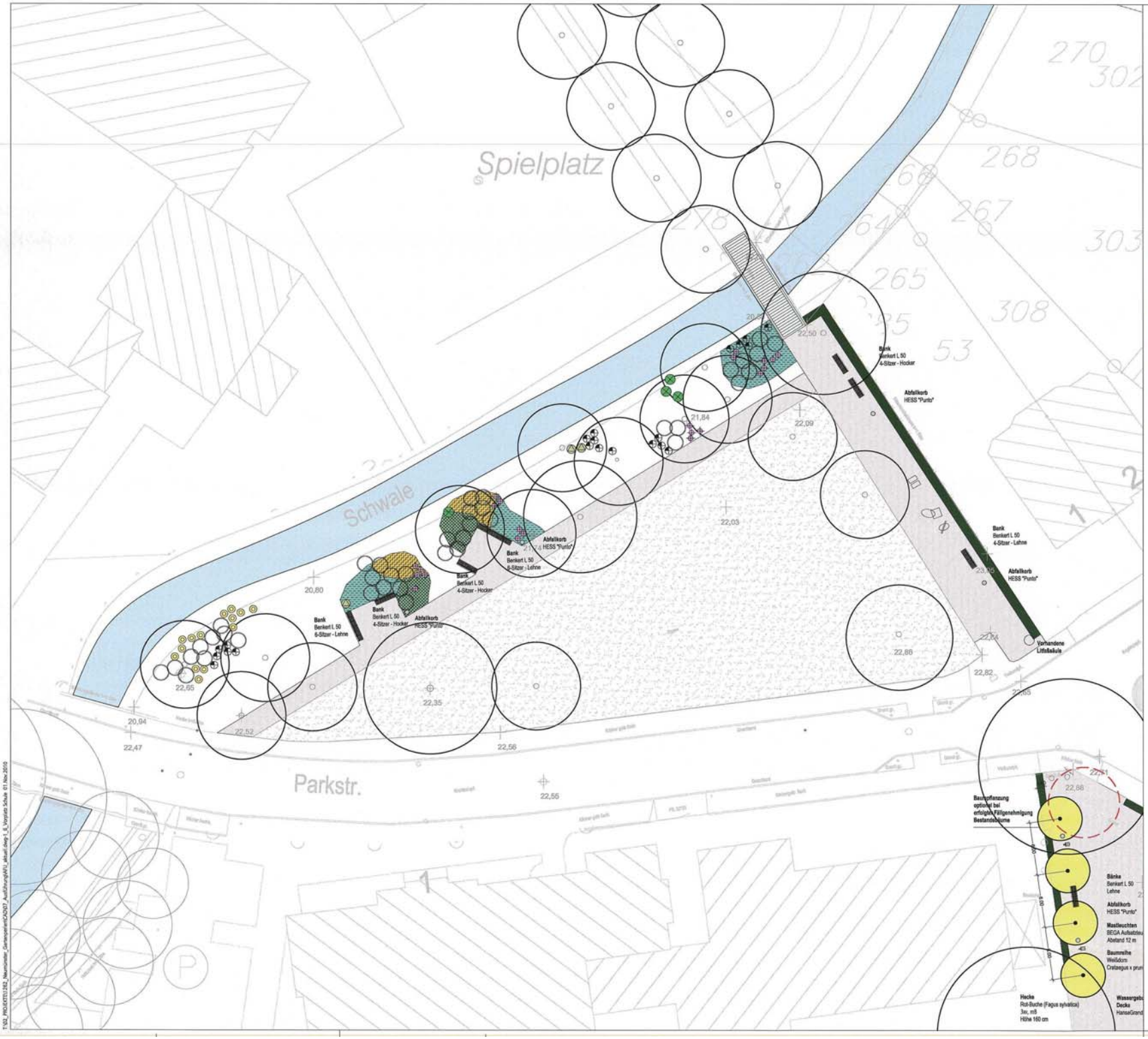

ZEICHENERKLÄRUNG

Pflanzflächen Waldstauden

- Molinia arundivacea
- Aruncus dioicus
- Rhododendron
- Euonymus alatus
- Dryopteris filix-mas
- Digitalis grandiflora
- Anemone tomentosa 'Robastissima'
- Carex pendula
- Lamium galeobdolon 8 St./m²
- Brunnera macrophylla 6 St./m²
- Luzula sylvatica 7 St./m²
- Geranium macrorrhizum 8 St./m²
- Geranium sylvaticum 'Album' 8 St./m²
- Symphitum grandiflorum 7 St./m²
- Hedera helix
- Iris pseudacorus
- Caltha palustris 'Auenwald'

Pflanzflächen Ufervegetation

- Ligularia przewalskii
- Rodgersia aesculifolia
- Lythrum salicaria 5 St./m²
- Lamium galeobdolon 8 St./m²
- Geranium pratense 8 St./m²
- Tiarella cordifolia 11 St./m²
- Brunnera macrophylla 6 St./m²
- Galium odoratum 13 St./m²

Pflanzflächen Feuchtbiotop

- Matteuccia struthiopteris
- Typha latifolia
- Lythrum salicaria 5 St./m²
- Geranium pratense 8 St./m²

Gehölze

- zu pflanzen
- zu fällen
- Bestand

Alle Maßangaben sind vor Ort vom AN zu überprüfen !
Herstellung erst nach Bemusterung und Freigabe AG !

Änderung / Verteiler	Datum Änderung	Anz.	Datum Verteiler

Garten- und Parkanlagen Innenstadt

Ausführungslageplan Vorplatz Schule

Auftraggeber: Stadt Neumünster

M 1 : 200

Projekt-Nr.: 1262
Blatt - Gr.: 59,4 x 113,5 cm
0 2 4 6 8 m

Plan-Nr. **1.6**

	Datum	Name
bearbeitet	Sept. 2010	Trüper, Althaus
gezeichnet	Sept. 2010	Pieper-Simon, Alt.
geprüft		

Lübeck, den 26.10.2010

TGP
Trüper Gondesen Partner
Landschaftsarchitekten BDLA
An der Untertrave 17
23552 Lübeck
Fon 0451. 79882-0
Fax 0451. 79882-22
info@tgp-la.de

T:\02_PROJEKTE\1262_Neumünster_Gartenparken\CAD\07_Ausführung\AV1_aktuell.dwg 1_6_Vorplatz Schule 01.Nov.2010