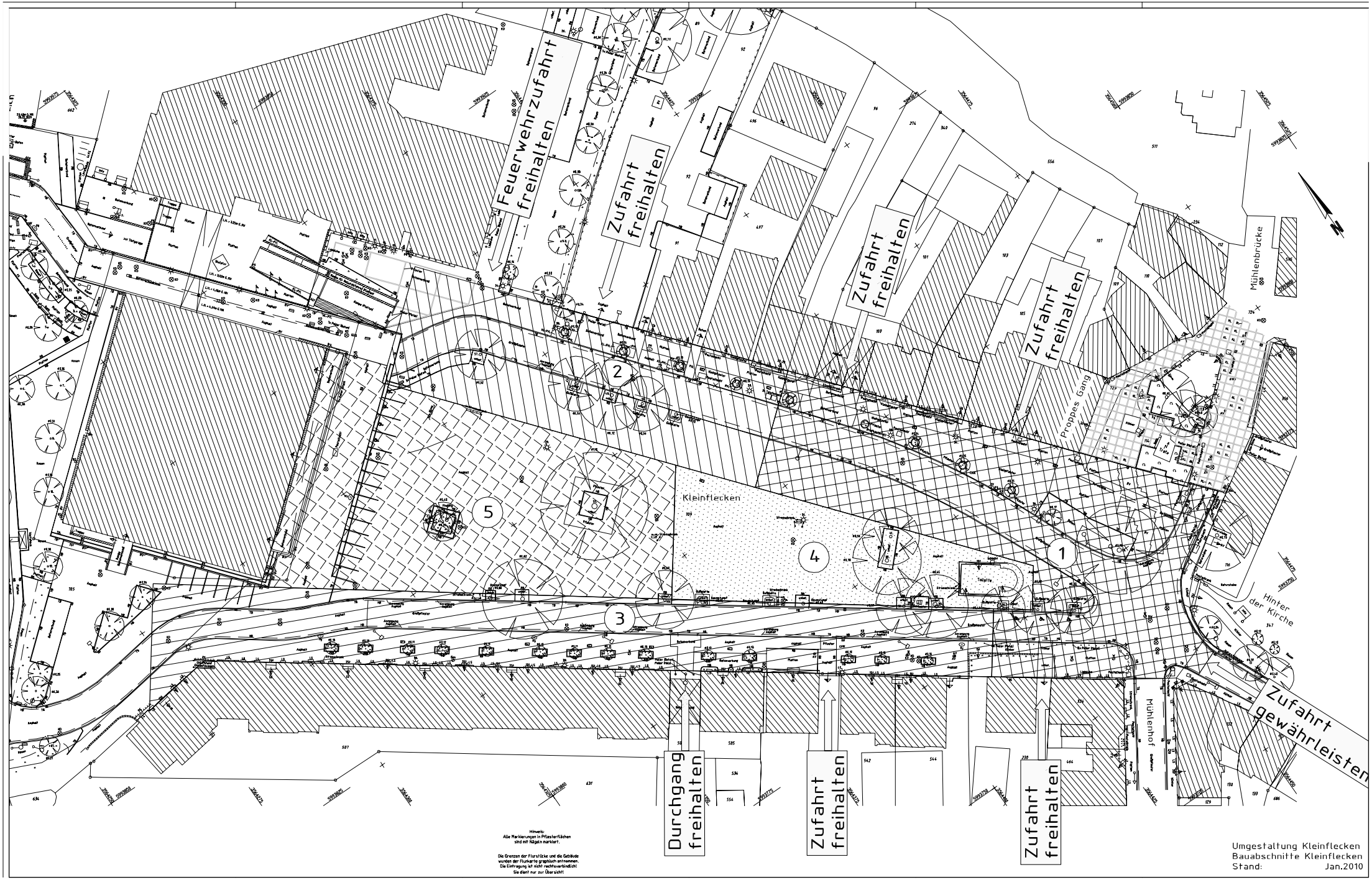
Feuerwehrzufahrt freihalten
Zufahrt freihalten
Zufahrt freihalten
Zufahrt freihalten
Kleinflecken
Proppes Gang
Mühlenbrücke
Hinter der Kirche
Mühlenhof
Durchgang freihalten
Zufahrt freihalten
Zufahrt freihalten
Zufahrt gewährleisten
1
2
3
4
5
Hinweis:
Alle Markierungen in Pflasterflächen sind mit Nägeln markiert.
Die Grenzen der Flurstücke und die Gebäude wurden der Flurkarte graphisch entnommen. Die Eintragung ist nicht rechtsverbindlich! Sie dient nur zur Übersicht!
Umgestaltung Kleinflecken
Bauabschnitte Kleinflecken
Stand: Jan.2010