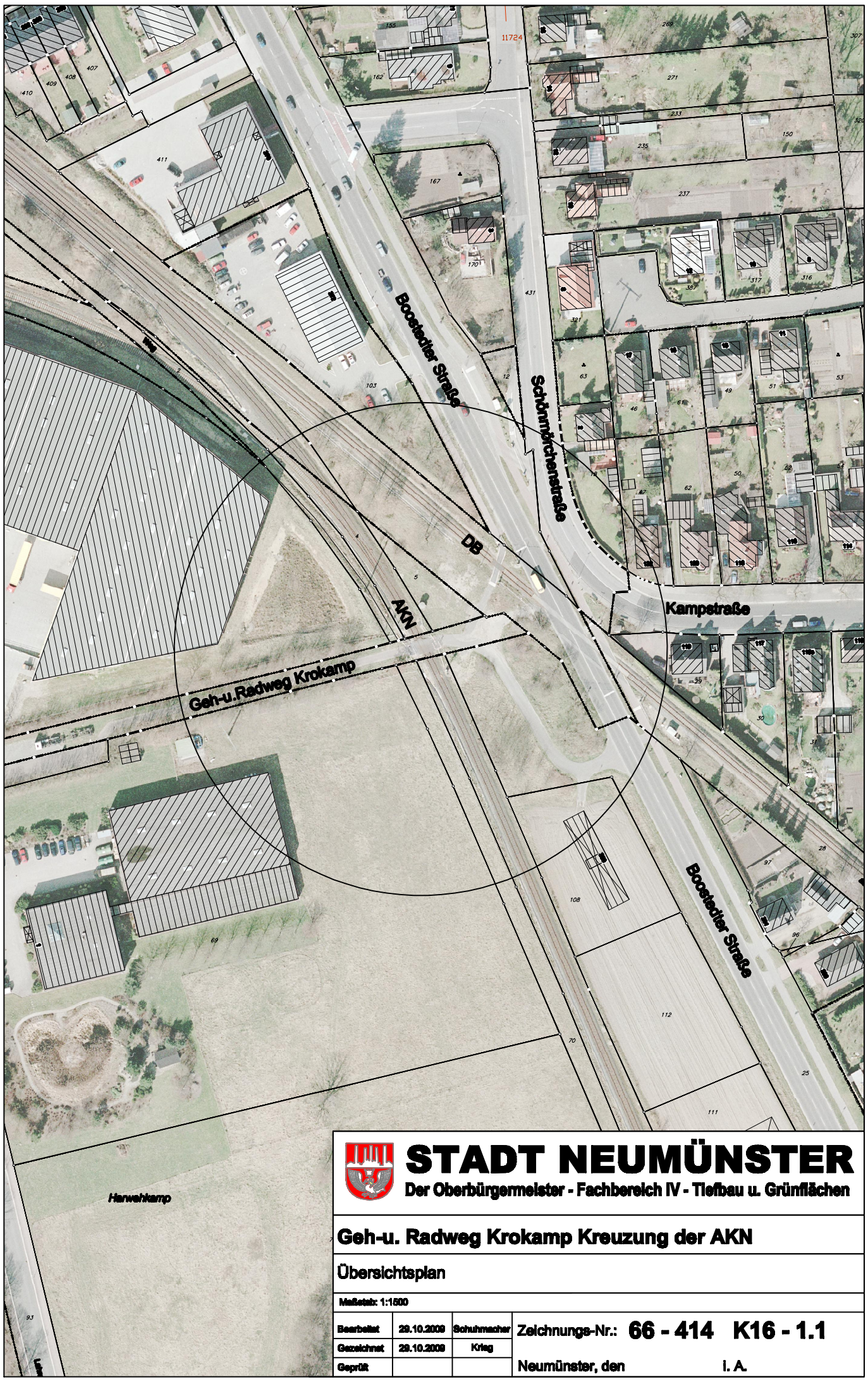

STADT NEUMÜNSTER

Der Oberbürgermeister - Fachbereich IV - Tiefbau u. Grünflächen

Geh-u. Radweg Krokamp Kreuzung der AKN

Übersichtsplan

Maßstab: 1:1500

Bearbeitet	29.10.2009	Schuhmacher	Zeichnungs-Nr.: **66 - 414 K16 - 1.1**
Gezeichnet	29.10.2009	Krieg	
Geprüft			Neumünster, den I. A.

N:\FB IV\FD 66\AG Gruenflaechen\OBJEKTE\Flächen\Straßen