

Stellenplan 2025

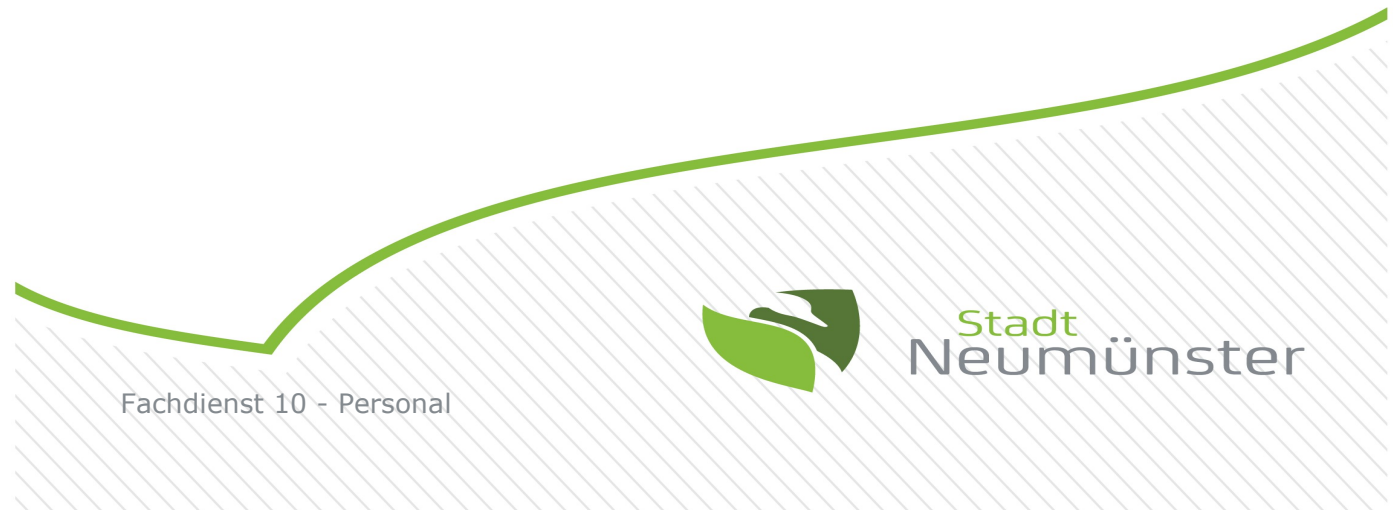

Stellenplan 2025

Inhaltsverzeichnis

	Seite
Verwaltungs- und Dezernatsgliederung (Organigramm)	
1. V Verwaltung	001
12 Geschäftsstelle Oberbürgermeister, Verwaltungsvorstand, Stadtpräsidentin	002
13 Personalrat	003
14 Rechnungsprüfung	004
16 Gleichstellungsstelle	007
17 Behördlicher Datenschutz	008
2. DZ – Dezernate	010
I Dezernat I	
01 Fachdienst Zentrale Steuerung	010
11 Fachdienst EDV-Dienste	013
30 Fachdienst Recht	015
II Dezernat II	
10 Fachdienst Personal	017
20 Fachdienst Haushalt und Finanzen	025
32 Fachdienst Bürgerservice, öffentliche Sicherheit und Ordnung	030
37 Fachdienst Feuerwehr, Rettungsdienst, Katastrophenschutz	039

III Dezernat III

03 Dezentrale Steuerungsunterstützung	053
40 Fachdienst Schule und Jugend	055
41 Fachdienst Kultur und Sport	063
50 Fachdienst Soziale Hilfen	067
51 Fachdienst Frühkindliche Bildung	075
52 Fachdienst Familien- und Jugendhilfe	097
53 Fachdienst Gesundheit	106

IV Dezernat IV

04 Dezentrale Steuerungsunterstützung SG IV	111
61 Fachdienst Stadtplanung und -entwicklung	113
63 Fachdienst Natur und Umwelt	116
64 Fachdienst Bauordnung und Denkmalpflege	118
65 Fachdienst Zentrales Gebäudemanagement	120
66 Fachdienst Tiefbau und Grünflächen	126
70 Fachdienst Technisches Betriebszentrum	129
IV.01 Stabstelle Klima und Umweltqualität	145

3. N Nachrichtlicher Stellenplan 148

10.3 Altersteilzeit	148
10.4 Ausbildung	151
10.5 Elternzeit	158
10.6 Teilhabechancengesetz	159
30.9 RBZ	160
40.9 Kiek In	161
50.9 Jobcenter	162

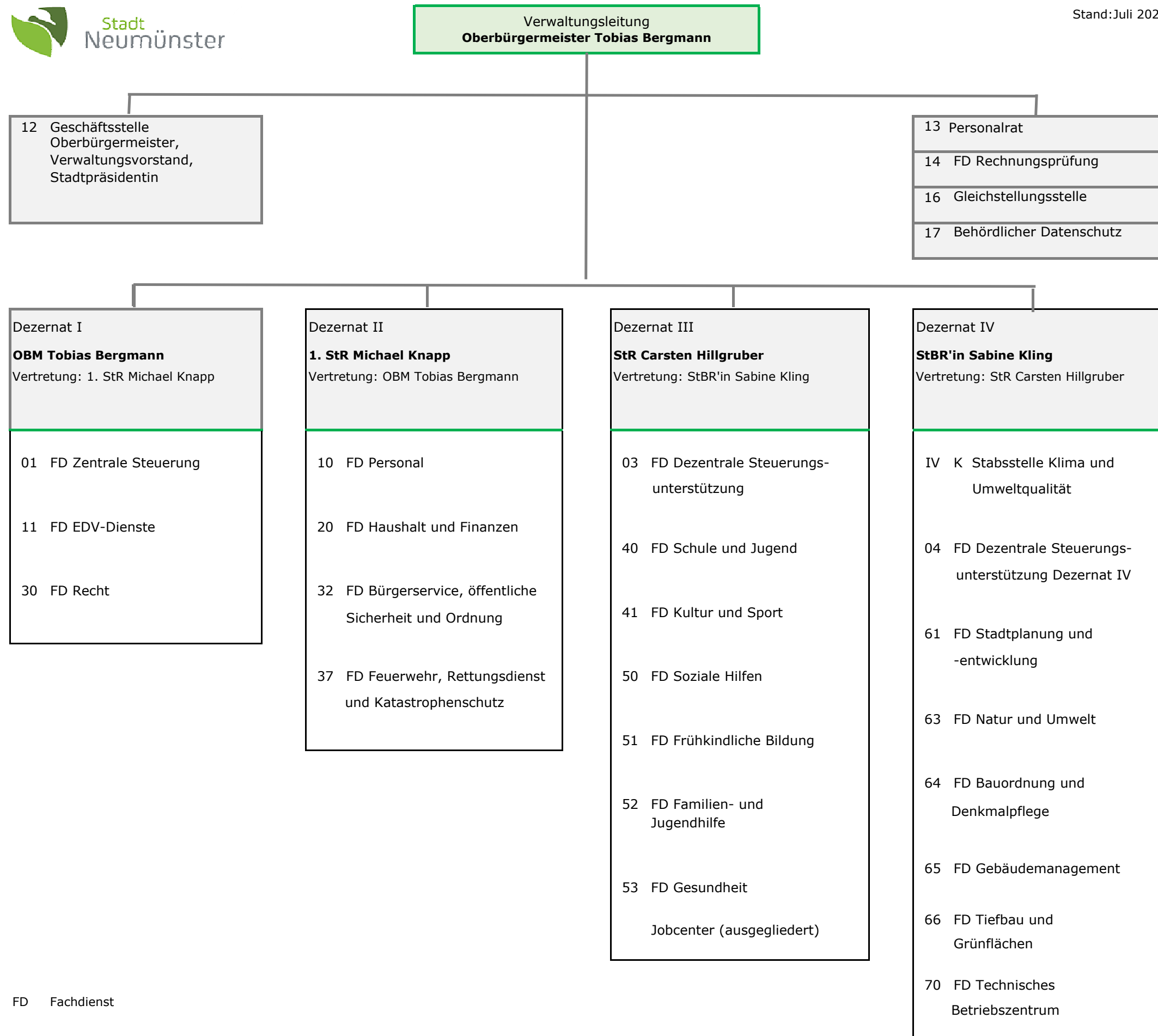

Lfd. Nr.	StNr	Stellenbezeichnung	Produkt der Stelle	Bewertung im VJ	tatsächlich besetzt am 30.06.2024	Bewertung im lfd. HHJ	Stelle WoStd	Bemerkungen
----------	------	--------------------	--------------------	-----------------	-----------------------------------	-----------------------	--------------	-------------

1. V Verwaltung

1	00000/001	Oberbürgermeister/ -in		B 7	B 7	B 7	41,00	
2	00000/002	1. Stadtrat/-rätin		B 5	B 5	B 5	41,00	
3	00000/003	Stadtrat/ -rätin		B 4	B 4	B 4	41,00	
4	00000/004	Stadtbaurat/ -rätin		B 4	B 4	B 4	41,00	
		Beamte		4,000	4,000	4,000		
		Tarifliche Beschäftigte		0,000	0,000	0,000		

Lfd. Nr.	StNr	Stellenbezeichnung	Produkt der Stelle	Bewertung im VJ	tatsächlich besetzt am 30.06.2024	Bewertung im lfd. HHJ	Stelle WoStd	Bemerkungen
----------	------	--------------------	--------------------	-----------------	-----------------------------------	-----------------------	--------------	-------------

12 Geschäftsstelle Oberbürgermeister, Verwaltungsvorstand, Stadtpräsidentin

1	00120/009	Beschäftigte/r		8	11	11	39,00	
2	00120/010	Beschäftigte/r		8	8	8	39,00	
3	00120/012	Beschäftigte/r		8	8 # 8	8	24,00	
4	00120/008	Beschäftigte/r		8	8	8	39,00	
	12	Beamte		0,000	0,000	0,000		
		Tarifliche Beschäftigte		3,615	4,756	3,615		

Lfd. Nr.	StNr	Stellenbezeichnung	Produkt der Stelle	Bewertung im VJ	tatsächlich besetzt am 30.06.2024	Bewertung im lfd. HHJ	Stelle WoStd	Bemerkungen
13 Personalrat								
1	00130/002	Personalratsmitglied		S14	S3 # S12	S14	39,00	
2	00130/003	Personalratsmitglied		9a	11	11	39,00	
3	00130/001	Personalratsmitglied		11	11	11	39,00	
4	00130/004	Beschäftigte/r		S12	S12	S12	23,50	
5	00130/005	Beschäftigte/r		5	5 # 8	5	25,00	
	13	Beamte		0,000	0,000	0,000		
		Tarifliche Beschäftigte		4,244	5,590	4,244		

Lfd. Nr.	StNr	Stellenbezeichnung	Produkt der Stelle	Bewertung im VJ	tatsächlich besetzt am 30.06.2024	Bewertung im lfd. HHJ	Stelle WoStd	Bemerkungen
----------	------	--------------------	--------------------	-----------------	-----------------------------------	-----------------------	--------------	-------------

14 Rechnungsprüfung

14.0 Fachdienstleitung

1	00140/001	Oberverwaltungsrat/-rätin		A14	A14	A14	41,00	
2	00140/002	Beschäftigte/r		8	8 # 8	8	20,00	
	14.0	Beamte		1,000	0,902	1,000		
		Tarifliche Beschäftigte		0,513	0,769	0,513		

Lfd. Nr.	StNr	Stellenbezeichnung	Produkt der Stelle	Bewertung im VJ	tatsächlich besetzt am 30.06.2024	Bewertung im lfd. HHJ	Stelle WoStd	Bemerkungen
14.1 Rechnungsprüfung								
1	00140/007	Techn. Prüfer /-in		12	12	12	39,00	
2	00140/008	Amtmann / -frau		A11	A11 # 10	A11	41,00	
3	00140/009	Amtsrat / -rätin		A11	9b # 11 # 10	A11	5,50	
4	00140/003	Amtmann / -frau		A11	A11	A11	30,00	
5	00140/004	Beschäftigte/r		10	10	10	39,00	
6	00140/005	Beschäftigte/ -r		10	10	10	30,00	
	14.1	Beamte		1,866	1,293	1,866		
		Tarifliche Beschäftigte		2,769	6,410	2,769		

Lfd. Nr.	StNr	Stellenbezeichnung	Produkt der Stelle	Bewertung im VJ	tatsächlich besetzt am 30.06.2024	Bewertung im lfd. HHJ	Stelle WoStd	Bemerkungen
14		Beamte		2,866	2,195	2,866		
		Tarifliche Beschäftigte		3,282	7,179	3,282		

Lfd. Nr.	StNr	Stellenbezeichnung	Produkt der Stelle	Bewertung im VJ	tatsächlich besetzt am 30.06.2024	Bewertung im lfd. HHJ	Stelle WoStd	Bemerkungen
16 Gleichstellungsstelle								
1	00160/001	Beschäftigte/r		11	11	11	39,00	
2	00160/002	Beschäftigte/r		6	6	7	19,50	
16		Beamte		0,000	0,000	0,000		
		Tarifliche Beschäftigte		1,500	1,500	1,500		

Lfd. Nr.	StNr	Stellenbezeichnung	Produkt der Stelle	Bewertung im VJ	tatsächlich besetzt am 30.06.2024	Bewertung im lfd. HHJ	Stelle WoStd	Bemerkungen
----------	------	--------------------	--------------------	-----------------	-----------------------------------	-----------------------	--------------	-------------

17 Behördlicher Datenschutz

1	00120/013	Amtsrat/ -rätin		A12	A12	A12	41,00	
---	-----------	-----------------	--	-----	-----	-----	-------	--

17		Beamte		1,000	1,000	1,000		
-----------	--	--------	--	-------	-------	-------	--	--

		Tarifliche Beschäftigte		0,000	0,000	0,000		
--	--	-------------------------	--	-------	-------	-------	--	--

Lfd. Nr.	StNr	Stellenbezeichnung	Produkt der Stelle	Bewertung im VJ	tatsächlich besetzt am 30.06.2024	Bewertung im lfd. HHJ	Stelle WoStd	Bemerkungen
1. V		Beamte		7,866	7,195	7,866		
		Tarifliche Beschäftigte		12,641	19,026	12,641		

Lfd. Nr.	StNr	Stellenbezeichnung	Produkt der Stelle	Bewertung im VJ	tatsächlich besetzt am 30.06.2024	Bewertung im lfd. HHJ	Stelle WoStd	Bemerkungen
2. DZ Dezernate								
I Dezernat I								
01 Fachdienst Zentrale Steuerung								
01.0 Fachdienstleitung								
1	00120/001	Verwaltungsdirektor/ -in		A15	A13 gD	A15	41,00	
01.0.1 Stabstelle Organisationsentwicklung								
1	00101/002	Oberamtsrat / -rätin		A13 gD	A13 gD # 11	A13 gD	41,00	
2	00101/015	Amtsrat/ -rätin		A12	11	A12	41,00	
	01.0.1	Beamte		2,000	0,854	2,000		
		Tarifliche Beschäftigte		0,000	1,628	0,000		
01.0.2 Stabstelle DMS								
1	00110/014	Programmierer/ -in		10	10	10	39,00	
	01.0.2	Beamte		0,000	0,000	0,000		
		Tarifliche Beschäftigte		1,000	1,000	1,000		
	01.0	Beamte		3,000	1,854	3,000		
		Tarifliche Beschäftigte		1,000	2,628	1,000		
01.1 Zentrales Controlling								
1	00204/002	Oberamtsrat/-rätin		A12	A13 gD # A11	A13 gD	41,00	
2	00120/003	Planungsingenieur / -in		12	12	12	33,00	
3	00204/011	Beschäftigte/r		11	12 # 11	11	39,00	
4	00204/006	Amtmann/-frau		A10	A11	A11	20,50	

Lfd. Nr.	StNr	Stellenbezeichnung	Produkt der Stelle	Bewertung im VJ	tatsächlich besetzt am 30.06.2024	Bewertung im lfd. HHJ	Stelle WoStd	Bemerkungen
	01.1	Beamte		1,500	2,000	1,500		
		Tarifliche Beschäftigte		1,846	2,769	1,846		
01.2 Beteiligungssteuerung								
1	00204/001	Oberamtsrat/-rätin		A13 gD	A11	A13 gD	41,00	
2	00204/005	Amtsrat/-rätin		A12	A12 # 9b	A12	41,00	
3	00204/007	Amtmann/-frau		A11	A10	A11	41,00	
4	00204/004	Beschäftigte/ -r		8	8	8	39,00	
	01.2	Beamte		3,000	3,000	3,000		
		Tarifliche Beschäftigte		1,000	2,000	1,000		
01.3 Digitalisierung								
1	00120/002	Beschäftigte / -r		12	12	13	30,00	
2	00120/015	Beschäftigte/r		10	11	11	23,50	KW 30.04.2026 KW zum 30.04.2026
3	00120/016	Beschäftigte/r		10	11	11	39,00	KW 31.03.2026 KW zum 31.03.2026
4	00120/017	Beschäftigte/r		10	11	11	39,00	KW 30.06.2026 KW zum 30.06.2026
	01.3	Beamte		0,000	0,000	0,000		
		Tarifliche Beschäftigte		3,372	3,397	3,372		
01.4 Gremienbetreuung, Verwaltungsgemeinschaften, interne Regelwerke								
1	00101/001	Oberamtsrat / -rätin		A13 gD	A13 gD	A13 gD	38,27	
2	00101/004	Amtsrat/-rätin		A12	A12	A12	41,00	
3	00101/008	Amtsrat/-rätin		A12	11	A12	41,00	
4	00101/006	Amtmann / -frau		A11	A11	A11	41,00	

Lfd. Nr.	StNr	Stellenbezeichnung	Produkt der Stelle	Bewertung im VJ	tatsächlich besetzt am 30.06.2024	Bewertung im lfd. HHJ	Stelle WoStd	Bemerkungen
5	00102/015	Beschäftigte/r		5	8 # 5	8	29,00	
6	00101/017	Beschäftigte/-r		8		8	19,50	KW 30.04.2026 KW zum 30.04.2026
	01.4	Beamte		3,933	2,556	3,933		
		Tarifliche Beschäftigte		1,244	2,013	1,244		
01.5 Presse- und Öffentlichkeitsarbeit								
1	00120/005	Beschäftigte/r		12	12	12	39,00	
2	00120/018	Beschäftigte/ -r		12	11	11	19,50	
3	00042/002	Beschäftigte/r		A10	11	11	19,50	
4	00120/006	Beschäftigte/r		9b	9b	9b	30,00	
	01.5	Beamte		0,500	0,000	0,000		
		Tarifliche Beschäftigte		2,269	2,910	2,769		
	01	Beamte		11,933	9,410	11,433		
		Tarifliche Beschäftigte		10,731	15,718	11,231		

Lfd. Nr.	StNr	Stellenbezeichnung	Produkt der Stelle	Bewertung im VJ	tatsächlich besetzt am 30.06.2024	Bewertung im lfd. HHJ	Stelle WoStd	Bemerkungen
11 Fachdienst EDV-Dienste								
11.0 Fachdienstleitung								
1	00110/001	Chief Information Officer (CIO)		15	15	15	39,00	
2	00110/003	Beschäftigte/r		12	12	12	39,00	
	11.0	Beamte		0,000	0,000	0,000		
		Tarifliche Beschäftigte		2,000	2,000	2,000		
11.1 Abteilung IT-Planung, Entwicklung und Netzwerktechnik								
1	00110/002	Programmierer/ -in		14	14	14	39,00	
2	00110/005	Programmierer/ -in		12	12	12	39,00	
3	00110/004	Programmierer/ -in		12	12	12	39,00	
4	00110/009	Programmierer/ -in GIS		11	11	11	39,00	
5	00110/023	Beschäftigte/r		11	11	11	39,00	
6	00110/027	ITK UC Administrator		11		11	39,00	Stelle genehmigt zum 01.01.2024
7	00110/026	Administrator Virtualisierung		11	11	11	39,00	
8	00110/024	Programmierer/ -in		11	11	11	39,00	
9	00110/020	Programmierer / -in		11		11	39,00	unbesetzt seit 14.12.2023
10	00110/007	Programmierer/ -in		11	11	11	27,30	
11	00110/006	Programmierer/ -in		11	11	11	39,00	
12	00110/018	Beschäftigte/r		9b	9b	11	39,00	
13	00110/031	Support Endpointmanagement		10	8 # 11	10	7,80	

Lfd. Nr.	StNr	Stellenbezeichnung	Produkt der Stelle	Bewertung im VJ	tatsächlich besetzt am 30.06.2024	Bewertung im lfd. HHJ	Stelle WoStd	Bemerkungen
14	00110/019	Beschäftigte/r		9b	9b	9b	39,00	
15	00110/010	Beschäftigte/r		9b	9b	9b	39,00	
16	00110/011	Beschäftigte/r		9b	9b	9b	39,00	
	11.1	Beamte		0,000	0,000	0,000		
		Tarifliche Beschäftigte		14,900	14,287	14,900		
11.2 Abteilung Systemtechnik und Support								
1	00110/012	Programmierer/ -in		11	11	11	39,00	
2	00110/008	Programmierer/ -in		11	11	11	39,00	
3	00110/016	Programmierer/ -in		10	10	10	39,00	
4	00110/028	Support Schule MEP		9b	9b		39,00	befristet bis 31.12.2024
5	00110/029	Support Schule MEP		9b	9b		39,00	befristet bis 31.12.2024
6	00110/015	Programmierer/ -in		9b	9b	9b	39,00	
7	00110/013	Programmierer/ -in		9b	9b	9b	39,00	
8	00110/017	Beschäftigte/r		8	8	8	19,50	
9	00110/030	Support Schule MEP Netzwerk		7	9b		39,00	befristet bis 31.12.2024
	11.2	Beamte		0,000	0,000	0,000		
		Tarifliche Beschäftigte		8,500	8,615	5,500		
	11	Beamte		0,000	0,000	0,000		
		Tarifliche Beschäftigte		25,400	24,903	22,400		

Lfd. Nr.	StNr	Stellenbezeichnung	Produkt der Stelle	Bewertung im VJ	tatsächlich besetzt am 30.06.2024	Bewertung im lfd. HHJ	Stelle WoStd	Bemerkungen
----------	------	--------------------	--------------------	-----------------	-----------------------------------	-----------------------	--------------	-------------

30 Fachdienst Recht

30.0 Fachdienstleitung

1	00300/001	Ltd. Verwaltungsdirektor/-in		A16	A14 # 13 # A16	A16	41,00	
	30.0	Beamte		1,000	1,610	1,000		
		Tarifliche Beschäftigte		0,000	1,000	0,000		

30.1 Juristische Mitarbeiter/-innen

1	00300/002	Verwaltungsdirektor/-in		A15	A14 # A15	A15	41,00	
2	00300/003	Oberverwaltungsrat/-rätin		A14	A14	A14	20,50	
3	00300/004	Jurist/in		13	13	13	19,50	
	30.1	Beamte		1,500	2,244	1,500		
		Tarifliche Beschäftigte		0,500	1,000	0,500		

30.2 Sachbearbeitung

1	00300/005	Beschäftigte/r		10	10	10	39,00	
2	00300/006	Beschäftigte/r		6	6	6	39,00	
3	00300/007	Beschäftigte/r		6	6	6	39,00	
	30.2	Beamte		0,000	0,000	0,000		
		Tarifliche Beschäftigte		3,000	3,000	3,000		
	30	Beamte		2,500	3,854	2,500		
		Tarifliche Beschäftigte		3,500	5,000	3,500		

Lfd. Nr.	StNr	Stellenbezeichnung	Produkt der Stelle	Bewertung im VJ	tatsächlich besetzt am 30.06.2024	Bewertung im lfd. HHJ	Stelle WoStd	Bemerkungen
	I	Beamte		14,433	13,263	13,933		
		Tarifliche Beschäftigte		39,631	45,621	37,131		

Lfd. Nr.	StNr	Stellenbezeichnung	Produkt der Stelle	Bewertung im VJ	tatsächlich besetzt am 30.06.2024	Bewertung im lfd. HHJ	Stelle WoStd	Bemerkungen
----------	------	--------------------	--------------------	-----------------	-----------------------------------	-----------------------	--------------	-------------

II Dezernat II**10 Fachdienst Personal****10.0 Fachdienstleitung**

1	00100/001	Verwaltungsdirektor/in		A15	15	A15	41,00	
---	-----------	------------------------	--	-----	----	-----	-------	--

10.0.1 Stabstelle Arbeitssicherheit

1	00102/017	Ingenieur / -in		11	11	11	39,00	
	10.0.1	Beamte		0,000	0,000	0,000		
		Tarifliche Beschäftigte		1,000	1,000	1,000		
	10.0	Beamte		1,000	0,000	1,000		
		Tarifliche Beschäftigte		1,000	2,000	1,000		

10.1 Abtl. Aus-, Fort- u. Weiterbildung, Personalentwicklung, -rekrutierung u. -mark**10.1.1 Personalrekrutierung und - marketing, Servicedienste**

1	00102/009	Amtmann/-frau		A11	A 9 gD	A11	41,00	
2	00102/010	Oberinspektor/ -in		9b	A 9 gD # 9b	A10	30,00	
3	00102/032	Oberinspektor / -in		A10	A10	A10	41,00	
4	00102/012	Beschäftigte/r		7	6 # 6	7	39,00	
5	00102/016	Beschäftigte/r		5	5	5	30,00	
	10.1.1	Beamte		2,000	2,800	2,732		
		Tarifliche Beschäftigte		2,538	2,718	1,769		

10.1.2 Aus-, Fort,- Weiterbildungbildung, Personalentwicklung etc.

1	00102/003	Amtsrat/rätin		A12	A12	A12	41,00	
2	00102/005	Amtmann/ - frau		A11		A11	25,00	

Lfd. Nr.	StNr	Stellenbezeichnung	Produkt der Stelle	Bewertung im VJ	tatsächlich besetzt am 30.06.2024	Bewertung im lfd. HHJ	Stelle WoStd	Bemerkungen
3	00102/018	Beschäftigte/r		11	11	11	39,00	
4	00102/024	Beschäftigte/r		9a	9c	9c	26,50	
5	00102/007	Hauptsekretär/ -in		A 8	9c # 8	A 8	41,00	
	10.1.2	Beamte		2,610	1,000	2,610		
		Tarifliche Beschäftigte		1,679	3,308	1,679		
	10.1	Beamte		4,610	3,800	5,341		
		Tarifliche Beschäftigte		4,218	6,026	3,449		
10.2 Abteilung Personalbetreuung und -verwaltung, Stellenplan und Stellenbewertung								
1	00102/031	Oberamtsrat / -rätin		A13 gD	A13 gD	A13 gD	41,00	
10.2.1 Personalbetreuung								
1	00102/001	Beschäftigte/-r		11	11	11	39,00	
2	00102/008	Oberinspektor/ -in		A10	A10	A10	41,00	
3	00102/006	Oberinspektor/ -in		9b	6 # A 9 gD	A10	41,00	
4	00102/011	Oberinspektor / -in		A10	A10	A10	30,00	
5	00102/002	Oberinspektor/ -in		A10	A 9 gD # 8	A10	41,00	
6	00102/004	Oberinspektor/ -in		A10	A10	A10	30,50	
7	00102/027	Beschäftigte/ -r		9b	9b	9b	19,50	
8	00102/033	Beschäftigte / -r		9b	9b	9b	39,00	
9	00102/035	Beschäftigte/r		9b		9b	0,00	unbesetzt seit 18.12.2023
10	00102/014	Beschäftigte/r		7	7	7	29,00	

Lfd. Nr.	StNr	Stellenbezeichnung	Produkt der Stelle	Bewertung im VJ	tatsächlich besetzt am 30.06.2024	Bewertung im lfd. HHJ	Stelle WoStd	Bemerkungen
11	00102/013	Beschäftigte/r		7	7	7	39,00	
12	00102/034	Oberinspektor/-in		A10	A 9 gD	A10	41,00	
	10.2.1	Beamte		4,476	5,488	5,476		
		Tarifliche Beschäftigte		5,244	5,513	4,244		
10.2.2 Personalverwaltung, Entgelt und Bezüge, Nebentätigkeit, Reisekosten								
1	00102/020	Oberinspektor/-in		A 9 mD	A 9 mD	A10	41,00	
2	00102/019	Beschäftigte/r		10	10	10	39,00	
3	00102/036	Administrator Sage		9b	A 9 gD		39,00	befristet bis 31.12.2024
4	00102/025	Beschäftigte/r		9a	9a	9a	35,00	
5	00102/021	Hauptsekretär / -in		A 8	8 # 8	A 8	35,00	
6	00102/022	Hauptsekretär /-in		A 8	A 9 gD # 8 # 8	A 8	25,00	
7	00102/023	Hauptsekretär /-in		A 8	8	A 8	20,50	
	10.2.2	Beamte		2,963	2,800	2,963		
		Tarifliche Beschäftigte		2,897	5,679	1,897		
10.2.3 Stellenbewertung und Stellenplanbewirtschaftung								
1	00101/003	Amtmann / -frau		A11	11	A11	41,00	
2	00101/005	Beschäftigte / - r		11	11	11	39,00	
	10.2.3	Beamte		1,000	0,000	1,000		
		Tarifliche Beschäftigte		1,000	2,000	1,000		

Lfd. Nr.	StNr	Stellenbezeichnung	Produkt der Stelle	Bewertung im VJ	tatsächlich besetzt am 30.06.2024	Bewertung im lfd. HHJ	Stelle WoStd	Bemerkungen
10.2.5 Zur Beschäftigung von Beamtinnen und Beamten								
1	00102/028	Verwaltungsdirektor/-in		A15	A15	A15	41,00	
2	00102/P01	Verwaltungsdirektor/-in rollierende Einsätze		A15		A15	41,00	Stelle genehmigt zum 01.01.2024
3	00102/P05	Oberamtsrat/ -rätin rollierende Einsätze		A13 gD		A13 gD	41,00	Stelle genehmigt zum 01.01.2024
4	00102/P04	Oberamtsrat/ -rätin rollierende Einsätze		A13 gD		A13 gD	41,00	Stelle genehmigt zum 01.01.2024
5	00102/P03	Oberamtsrat/ -rätin rollierende Einsätze		A13 gD	A13 gD	A13 gD	41,00	Stelle genehmigt zum 01.01.2024
6	00102/P02	Oberamtsrat/ -rätin rollierende Einsätze		A13 gD		A13 gD	41,00	Stelle genehmigt zum 01.01.2024
7	00102/P06	Oberamtsrat/ -rätin rollierende Einsätze		A13 gD		A13 gD	41,00	Stelle genehmigt zum 01.01.2024
8	00102/P16	Amtmann/ -frau rollierende Einsätze		A11		A11	41,00	Stelle genehmigt zum 01.01.2024
9	00102/P19	Amtmann/ -frau rollierende Einsätze		A11		A11	41,00	Stelle genehmigt zum 01.01.2024
10	00102/026	Amtmann/frau		A11	6	A11	41,00	
11	00102/029	Amtmann/frau		A11	A 9 gD # A10	A11	20,50	
12	00102/P13	Amtmann/ -frau rollierende Einsätze		A11		A11	41,00	Stelle genehmigt zum 01.01.2024
13	00102/P12	Amtmann/ -frau rollierende Einsätze		A11		A11	41,00	Stelle genehmigt zum 01.01.2024
14	00102/P11	Amtmann/ -frau rollierende Einsätze		A11		A11	41,00	Stelle genehmigt zum 01.01.2024
15	00102/P10	Amtmann/ -frau rollierende Einsätze		A11		A11	41,00	Stelle genehmigt zum 01.01.2024
16	00102/P17	Amtmann/ -frau rollierende Einsätze		A11		A11	41,00	Stelle genehmigt zum 01.01.2024
17	00102/P15	Amtmann/ -frau rollierende Einsätze		A11		A11	41,00	Stelle genehmigt zum 01.01.2024

Stellenplan

Stichtag lfd. Jahr: 01.01.2025 - Stichtag Vorjahr: 01.09.2023

Datum: 26.07.2024 Zeit: 09:23

Seite 21 von 172

Lfd. Nr.	StNr	Stellenbezeichnung	Produkt der Stelle	Bewertung im VJ	tatsächlich besetzt am 30.06.2024	Bewertung im lfd. HHJ	Stelle WoStd	Bemerkungen
18	00102/P14	Amtmann/ -frau rollierende Einsätze		A11		A11	41,00	Stelle genehmigt zum 01.01.2024
19	00102/P09	Amtmann/ -frau rollierende Einsätze		A11		A11	41,00	Stelle genehmigt zum 01.01.2024
20	00102/P08	Amtmann/ -frau rollierende Einsätze		A11	10	A11	41,00	Stelle genehmigt zum 01.01.2024
21	00102/P07	Amtmann/ -frau rollierende Einsätze		A11	A11	A11	41,00	Stelle genehmigt zum 01.01.2024
22	00102/P18	Amtmann/ -frau rollierende Einsätze		A11		A11	41,00	Stelle genehmigt zum 01.01.2024
23	00102/P26	Inspektor/ -in rollierende Einsätze		A 9 gD		A 9 gD	41,00	Stelle genehmigt zum 01.01.2024
24	00102/P22	Inspektor/ -in rollierende Einsätze		A 9 gD	S12	A 9 gD	41,00	Stelle genehmigt zum 01.01.2024
25	00102/P30	Inspektor/ -in rollierende Einsätze		A 9 gD		A 9 gD	41,00	Stelle genehmigt zum 01.01.2024
26	00102/P29	Inspektor/ -in rollierende Einsätze		A 9 gD		A 9 gD	41,00	Stelle genehmigt zum 01.01.2024
27	00102/P28	Inspektor/ -in rollierende Einsätze		A 9 gD		A 9 gD	41,00	Stelle genehmigt zum 01.01.2024
28	00102/P27	Inspektor/ -in rollierende Einsätze		A 9 gD		A 9 gD	41,00	Stelle genehmigt zum 01.01.2024
29	00102/P23	Inspektor/ -in rollierende Einsätze		A 9 gD		A 9 gD	41,00	Stelle genehmigt zum 01.01.2024
30	00102/P21	Inspektor/ -in rollierende Einsätze		A 9 gD	9b	A 9 gD	41,00	Stelle genehmigt zum 01.01.2024
31	00102/P20	Inspektor/ -in rollierende Einsätze		A 9 gD	9b	A 9 gD	41,00	Stelle genehmigt zum 01.01.2024
32	00102/P25	Inspektor/ -in rollierende Einsätze		A 9 gD		A 9 gD	41,00	Stelle genehmigt zum 01.01.2024
33	00102/P24	Inspektor/ -in rollierende Einsätze		A 9 gD		A 9 gD	41,00	Stelle genehmigt zum 01.01.2024
34	00102/P69	Hauptsekretär/-in rollierende Einsätze		A 8		A 8	41,00	Stelle genehmigt zum 01.01.2024
35	00102/P39	Hauptsekretär/-in rollierende Einsätze		A 8		A 8	41,00	Stelle genehmigt zum 01.01.2024
36	00102/P35	Hauptsekretär/-in rollierende Einsätze		A 8	6	A 8	41,00	Stelle genehmigt zum 01.01.2024

Lfd. Nr.	StNr	Stellenbezeichnung	Produkt der Stelle	Bewertung im VJ	tatsächlich besetzt am 30.06.2024	Bewertung im lfd. HHJ	Stelle WoStd	Bemerkungen
37	00102/P41	Hauptsekretär/-in rollierende Einsätze		A 8		A 8	41,00	Stelle genehmigt zum 01.01.2024
38	00102/P43	Hauptsekretär/-in rollierende Einsätze		A 8		A 8	41,00	Stelle genehmigt zum 01.01.2024
39	00102/P44	Hauptsekretär/-in rollierende Einsätze		A 8		A 8	41,00	Stelle genehmigt zum 01.01.2024
40	00102/P45	Hauptsekretär/-in rollierende Einsätze		A 8		A 8	41,00	Stelle genehmigt zum 01.01.2024
41	00102/P46	Hauptsekretär/-in rollierende Einsätze		A 8		A 8	41,00	Stelle genehmigt zum 01.01.2024
42	00102/P47	Hauptsekretär/-in rollierende Einsätze		A 8		A 8	41,00	Stelle genehmigt zum 01.01.2024
43	00102/P70	Hauptsekretär/-in rollierende Einsätze		A 8		A 8	41,00	Stelle genehmigt zum 01.01.2024
44	00102/P68	Hauptsekretär/-in rollierende Einsätze		A 8		A 8	41,00	Stelle genehmigt zum 01.01.2024
45	00102/P67	Hauptsekretär/-in rollierende Einsätze		A 8		A 8	41,00	Stelle genehmigt zum 01.01.2024
46	00102/P31	Hauptsekretär/-in rollierende Einsätze		A 8	7	A 8	41,00	Stelle genehmigt zum 01.01.2024
47	00102/P32	Hauptsekretär/-in rollierende Einsätze		A 8	7	A 8	41,00	Stelle genehmigt zum 01.01.2024
48	00102/P33	Hauptsekretär/-in rollierende Einsätze		A 8	S8b	A 8	41,00	Stelle genehmigt zum 01.01.2024
49	00102/P34	Hauptsekretär/-in rollierende Einsätze		A 8	8	A 8	41,00	Stelle genehmigt zum 01.01.2024
50	00102/P40	Hauptsekretär/-in rollierende Einsätze		A 8		A 8	41,00	Stelle genehmigt zum 01.01.2024
51	00102/P38	Hauptsekretär/-in rollierende Einsätze		A 8		A 8	41,00	Stelle genehmigt zum 01.01.2024
52	00102/P48	Hauptsekretär/-in rollierende Einsätze		A 8		A 8	41,00	Stelle genehmigt zum 01.01.2024
53	00102/P60	Hauptsekretär/-in rollierende Einsätze		A 8		A 8	41,00	Stelle genehmigt zum 01.01.2024
54	00102/P42	Hauptsekretär/-in rollierende Einsätze		A 8		A 8	41,00	Stelle genehmigt zum 01.01.2024
55	00102/P66	Hauptsekretär/-in rollierende Einsätze		A 8		A 8	41,00	Stelle genehmigt zum 01.01.2024

Lfd. Nr.	StNr	Stellenbezeichnung	Produkt der Stelle	Bewertung im VJ	tatsächlich besetzt am 30.06.2024	Bewertung im lfd. HHJ	Stelle WoStd	Bemerkungen
56	00102/P64	Hauptsekretär/-in rollierende Einsätze		A 8		A 8	41,00	Stelle genehmigt zum 01.01.2024
57	00102/P65	Hauptsekretär/-in rollierende Einsätze		A 8		A 8	41,00	Stelle genehmigt zum 01.01.2024
58	00102/P37	Hauptsekretär/-in rollierende Einsätze		A 8		A 8	41,00	Stelle genehmigt zum 01.01.2024
59	00102/P59	Hauptsekretär/-in rollierende Einsätze		A 8		A 8	41,00	Stelle genehmigt zum 01.01.2024
60	00102/P61	Hauptsekretär/-in rollierende Einsätze		A 8		A 8	41,00	Stelle genehmigt zum 01.01.2024
61	00102/P62	Hauptsekretär/-in rollierende Einsätze		A 8		A 8	41,00	Stelle genehmigt zum 01.01.2024
62	00102/P63	Hauptsekretär/-in rollierende Einsätze		A 8		A 8	41,00	Stelle genehmigt zum 01.01.2024
63	00102/P51	Hauptsekretär/-in rollierende Einsätze		A 8		A 8	41,00	Stelle genehmigt zum 01.01.2024
64	00102/P58	Hauptsekretär/-in rollierende Einsätze		A 8		A 8	41,00	Stelle genehmigt zum 01.01.2024
65	00102/P36	Hauptsekretär/-in rollierende Einsätze		A 8	8	A 8	41,00	Stelle genehmigt zum 01.01.2024
66	00102/P55	Hauptsekretär/-in rollierende Einsätze		A 8		A 8	41,00	Stelle genehmigt zum 01.01.2024
67	00102/P50	Hauptsekretär/-in rollierende Einsätze		A 8		A 8	41,00	Stelle genehmigt zum 01.01.2024
68	00102/P49	Hauptsekretär/-in rollierende Einsätze		A 8		A 8	41,00	Stelle genehmigt zum 01.01.2024
69	00102/P52	Hauptsekretär/-in rollierende Einsätze		A 8		A 8	41,00	Stelle genehmigt zum 01.01.2024
70	00102/P53	Hauptsekretär/-in rollierende Einsätze		A 8		A 8	41,00	Stelle genehmigt zum 01.01.2024
71	00102/P54	Hauptsekretär/-in rollierende Einsätze		A 8		A 8	41,00	Stelle genehmigt zum 01.01.2024
72	00102/P57	Hauptsekretär/-in rollierende Einsätze		A 8		A 8	41,00	Stelle genehmigt zum 01.01.2024
73	00102/P56	Hauptsekretär/-in rollierende Einsätze		A 8		A 8	41,00	Stelle genehmigt zum 01.01.2024
74	00102/030	Obersekretär/-in		A 7	A 7	A 7	41,00	

Lfd. Nr.	StNr	Stellenbezeichnung	Produkt der Stelle	Bewertung im VJ	tatsächlich besetzt am 30.06.2024	Bewertung im lfd. HHJ	Stelle WoStd	Bemerkungen
	10.2.5	Beamte		74,000	5,507	73,500		
		Tarifliche Beschäftigte		0,000	10,308	0,000		
	10.2	Beamte		83,439	14,795	83,939		
		Tarifliche Beschäftigte		9,141	23,500	7,141		
	10	Beamte		89,049	18,595	90,280		
		Tarifliche Beschäftigte		14,359	31,526	11,590		

Lfd. Nr.	StNr	Stellenbezeichnung	Produkt der Stelle	Bewertung im VJ	tatsächlich besetzt am 30.06.2024	Bewertung im lfd. HHJ	Stelle WoStd	Bemerkungen
20 Fachdienst Haushalt und Finanzen								
20.0 Fachdienstleitung								
1	00200/001	Oberverwaltungsrat/-rätin/		A14	A13 gD	A14	41,00	Amtszulage 01.05.2021 A 13 gD + Amtszulage
2	00200/002	Beschäftigte/r		5	A 8	5	11,00	
	20.0	Beamte		1,000	1,366	1,000		
		Tarifliche Beschäftigte		0,282	0,000	0,282		
20.1 Abteilung Allgemeine Finanzwirtschaft								
1	00201/001	Amtsrat /-rätin		A12	A12	A12	41,00	
2	00204/003	Amtmann/-frau		A11	A11	A11	41,00	
3	00204/008	Beschäftigte/r		9b	9b	9b	39,00	
20.1.01 Haushaltsangelegenheiten und Dr. Hans-Hoch-Stiftung								
1	00201/002	Amtmann /-frau		A11	A11 # 9b	A11	30,00	
2	00201/008	Oberinspektor /-in		A10	A 9 gD	A10	41,00	
3	00201/003	Oberinspektor /-in		A10	A 9 mD	A10	20,50	
4	00201/007	Oberinspektor /-in		A10	A10	A10	39,50	
5	00201/006	Beschäftigte/-er		9c	9c	9c	39,00	
6	00201/004	Hauptsekretär/-in		A 8		A 8	20,50	unbesetzt seit 30.11.2023
7	00201/005	Hauptsekretär/-in		A 8	9b	A 8	20,50	
8	00201/010	Hauptsekretär /-in		A 8	A 8	A 8	20,50	

Lfd. Nr.	StNr	Stellenbezeichnung	Produkt der Stelle	Bewertung im VJ	tatsächlich besetzt am 30.06.2024	Bewertung im lfd. HHJ	Stelle WoStd	Bemerkungen
	20.1.01	Beamte		4,695	4,463	4,695		
		Tarifliche Beschäftigte		1,000	3,000	1,000		
20.1.02 Digitalisierung und Systemverwaltung								
1	00201/009	Oberinspektor/-in		A 9 mD	A 9 mD	A10	41,00	Amtszulage
2	00201/012	Beschäftigte/r		10	10	10	39,00	
3	00204/012	Oberinspektor/-in		A10	9b	A10	31,50	
4	00201/011	Beschäftigte/r		9c	9c	9c	39,00	
	20.1.02	Beamte		1,768	1,000	1,768		
		Tarifliche Beschäftigte		2,000	2,808	2,000		
	20.1	Beamte		8,463	7,463	8,463		
		Tarifliche Beschäftigte		4,000	6,808	4,000		
20.2 Abteilung Zentrales Forderungsmanagement								
20.2.01 Finanzbuchhaltung								
1	00202/001	Amtsrat/-rätin		A12	A12	A12	41,00	
2	00202/002	Oberinspektor/-in		A10	9b	A10	41,00	
3	00202/020	Obersekretär/-in		A 7	A 7	A 7	20,50	
4	00202/006	Beschäftigte/r		7	7	7	39,00	
5	00202/007	Obersekretär/-in		7	7	7	25,50	
6	00202/003	Beschäftigte/r		7	7 # 7 # 7	7	39,00	
7	00202/005	Beschäftigte/r		7	6 # 7	7	39,00	
8	00202/004	Beschäftigte/r		7	7	7	30,00	

Lfd. Nr.	StNr	Stellenbezeichnung	Produkt der Stelle	Bewertung im VJ	tatsächlich besetzt am 30.06.2024	Bewertung im lfd. HHJ	Stelle WoStd	Bemerkungen
	20.2.01	Beamte		2,500	1,500	2,500		
		Tarifliche Beschäftigte		4,423	6,423	4,423		
20.2.02 Vollstreckung								
1	00202/010	Amtmann/-frau		A10	A11	A11	41,00	
2	00202/016	Beschäftigte/r		9a	9a	9a	39,00	
3	00202/019	Beschäftigte/r		9a	9a	9a	39,00	
4	00202/017	Beschäftigte/r		9a	9a	9a	39,00	
5	00202/015	Beschäftigte/r		9a	9a	9a	39,00	
6	00202/014	Beschäftigte/r		9a	9a	9a	39,00	
7	00202/012	Beschäftigt/r		9a	9a	9a	39,00	
8	00202/011	Hauptsekretär/-in		A 8	A 8	A 8	41,00	
9	00202/018	Beschäftigte/r		9a	9a	9a	39,00	
10	00202/013	Obersekretär/-in		A 7	A 7	A 7	30,00	
	20.2.02	Beamte		2,732	2,732	2,732		
		Tarifliche Beschäftigte		7,000	7,000	7,000		
20.2.03 Stundung, Niederschlagung und Erlass								
1	00202/008	Oberinspektor/-in		A10	A 7	A10	41,00	
2	00202/009	Beschäftigte/r		9a	9a	9a	39,00	
	20.2.03	Beamte		1,000	1,000	1,000		
		Tarifliche Beschäftigte		1,000	1,000	1,000		

Lfd. Nr.	StNr	Stellenbezeichnung	Produkt der Stelle	Bewertung im VJ	tatsächlich besetzt am 30.06.2024	Bewertung im lfd. HHJ	Stelle WoStd	Bemerkungen
	20.2	Beamte		6,232	5,232	6,232		
		Tarifliche Beschäftigte		12,423	14,423	12,423		
20.3 Abteilung Steuern und Abgaben								
1	00203/001	Amtsrat/-rätin		A12	A12	A12	31,50	
20.3.01 Gewerbe-, Umsatz-, Vergnügungssteuer								
1	00203/002	Amtmann/-frau		A11	A 9 gD	A11	41,00	
2	00203/003	Oberinspektor/-in		A10	A 9 mD	A10	41,00	
3	00203/014	Amtsinspektor/ -in		A 9 mD	A 9 mD	A 9 mD	20,50	
4	00203/004	Hauptsekretär/-in		A 8	8	A 8	20,50	
5	00203/005	Beschäftigte/r		8	8	8	26,00	
6	00203/006	Beschäftigte/r		5	A 8	5	14,00	
	20.3.01	Beamte		3,000	2,866	3,000		
		Tarifliche Beschäftigte		1,026	1,167	1,026		
20.3.02 Grundsteuer, Hundesteuer, Gebühren								
1	00203/007	Amtmann/-frau		A11	9c	A11	30,00	
2	00203/013	Beamter/ -in		A11		A11	20,50	
3	00203/008	Hauptsekretär/-in		A 8	8	A 8	41,00	
4	00203/009	Hauptsekretär/-in		A 8	8	A 8	30,00	
5	00203/010	Hauptsekretär/-in		A 8	A 8	A 8	31,00	
6	00203/011	Hauptsekretär/-in		A 8	A 8	A 8	33,00	
7	00203/012	Hauptsekretär/-in		A 8	A 8	A 8	25,00	KU 25

Lfd. Nr.	StNr	Stellenbezeichnung	Produkt der Stelle	Bewertung im VJ	tatsächlich besetzt am 30.06.2024	Bewertung im lfd. HHJ	Stelle WoStd	Bemerkungen
	20.3.02	Beamte		5,171	1,624	5,134		
		Tarifliche Beschäftigte		0,000	2,538	0,000		
	20.3	Beamte		8,902	5,222	8,902		
		Tarifliche Beschäftigte		1,026	3,705	1,026		
	20	Beamte		24,598	19,283	24,598		
		Tarifliche Beschäftigte		17,731	24,936	17,731		

Lfd. Nr.	StNr	Stellenbezeichnung	Produkt der Stelle	Bewertung im VJ	tatsächlich besetzt am 30.06.2024	Bewertung im lfd. HHJ	Stelle WoStd	Bemerkungen
----------	------	--------------------	--------------------	-----------------	-----------------------------------	-----------------------	--------------	-------------

32 Fachdienst Bürgerservice, öffentliche Sicherheit und Ordnung**32.0 Fachdienstleitung**

1	00320/001	Verwaltungsdirektor /-in		A15	A13 gD	A15	41,00	
2	00320/003	Amtsrat/-rätin		A12	A12	A12	41,00	
3	00320/004	Stabstelle EDV		A10	9b	A10	20,00	
4	00320/002	Beschäftigte /r		5	5	5	19,50	
	32.0	Beamte		2,488	2,000	2,488		
		Tarifliche Beschäftigte		1,000	1,500	0,500		

32.1 Abteilung Ordnungsangelegenheiten

1	00321/001	Beschäftigte/r		11	11	11	39,00	
---	-----------	----------------	--	----	----	----	-------	--

32.1.01 Arbeitsgruppe Ordnungsaufgaben, Wahlen, Gewerbe

1	00321/003	Amtmann /-frau		A11	A11	A11	25,00	
2	00321/002	Beschäftigte/r		10	11	11	39,00	
3	00321/004	Oberinspektor /-in		A10	9b	A10	41,00	
4	00321/005	Amtsinspektor /-in		A 9 mD	9b	A 9 mD	41,00	
5	00321/007	Amtsinspektor/-in		A 9 mD	A11	A 9 mD	20,50	
6	00321/010	Beschäftigte/r		4	5	9a	39,00	
7	00321/033	Beschäftigte/r		7	9a	9a	39,00	
8	00321/008	Beschäftigte /r		7	9a	9a	39,00	
9	00321/009	Beschäftigte/r		8	8	8	39,00	

Lfd. Nr.	StNr	Stellenbezeichnung	Produkt der Stelle	Bewertung im VJ	tatsächlich besetzt am 30.06.2024	Bewertung im lfd. HHJ	Stelle WoStd	Bemerkungen
10	00321/006	Beschäftigte /r		7	7	7	39,00	
11	00321/013	Beschäftigte/r		4	5	5	39,00	
12	00321/034	Beschäftigte/r		5	5	5	39,00	
	32.1.01	Beamte		3,610	0,976	3,110		
		Tarifliche Beschäftigte		7,500	10,000	8,000		
32.1.02 Arbeitsgruppe Veterinär- und Lebensmittelaufsicht								
1	00321/016	Amtstierarzt/-ärztin		A15	A15	A15	30,75	
2	00321/035	Amtstierarzt/-ärztin		14	14	14	39,00	
3	00321/036	Amtstierarzt/-ärztin		14	A14 # 14	14	39,00	
4	00321/019	Amtstierarzt/-ärztin		14	A14 # 14 # A15	14	19,50	
5	00321/017	Amtstierarzt/-ärztin		A13 hD	A14 # 14	A13 hD	30,00	
6	00321/018	Amtstierarzt/-ärztin		14	14	14	19,50	
7	00321/020	Beschäftigte/r		10	10	10	39,00	
8	00321/024	Oberinspektor/-in		A10	A 9 mD	A10	30,00	
9	00321/023	Beschäftigte/r		9c	9c	9c	39,00	
10	00321/021	Beschäftigte/r		9c	9c # 9c	9c	39,00	
11	00321/022	Beschäftigte/r		9c	9c	9c	39,00	
12	00321/025	Beschäftigte/r		8	8	8	19,50	
13	00321/038	Beschäftigte/r		8	8	8	39,00	Stelle genehmigt zum 01.01.2024

Lfd. Nr.	StNr	Stellenbezeichnung	Produkt der Stelle	Bewertung im VJ	tatsächlich besetzt am 30.06.2024	Bewertung im lfd. HHJ	Stelle WoStd	Bemerkungen
14	00321/026	Beschäftigte/r		5	5	5	39,00	
	32.1.02	Beamte		2,213	4,010	2,213		
		Tarifliche Beschäftigte		9,500	11,051	9,500		
32.1.03 Kommunalen Ordnungsdienst								
1	00323/016	Amtsinspektor/-in		A 9 mD	A 9 mD	A 9 mD	41,00	
2	00323/025	Beschäftigte / -r		9a	9a	9a	39,00	
3	00323/039	Beschäftigte/ -r		9a		9a	39,00	
4	00323/040	Beschäftigte/ -r		9a	9a	9a	39,00	
5	00323/038	Beschäftigte/ -r		9a	9a	9a	39,00	
6	00323/037	Beschäftigte/ -r		9a	9a	9a	39,00	
7	00323/026	Beschäftigte / -r		9a	9a	9a	39,00	
8	00321/011	Beschäftigte/r		4	5	9a	39,00	
9	00323/027	Beschäftigte / -r		9a	9a	9a	39,00	
10	00323/023	Beschäftigte / -r		5		5	5,00	unbesetzt seit 30.06.2023
11	00321/012	Beschäftigte/r		4	6	4	39,00	
	32.1.03	Beamte		1,000	1,000	1,000		
		Tarifliche Beschäftigte		9,128	8,000	9,128		
	32.1	Beamte		6,823	5,985	6,323		
		Tarifliche Beschäftigte		27,128	30,051	27,628		

32.2 Abteilung Bürgerservice

1	00322/001	Beschäftigte /r		10	11	10	39,00	
---	-----------	-----------------	--	----	----	----	-------	--

Lfd. Nr.	StNr	Stellenbezeichnung	Produkt der Stelle	Bewertung im VJ	tatsächlich besetzt am 30.06.2024	Bewertung im lfd. HHJ	Stelle WoStd	Bemerkungen
----------	------	--------------------	--------------------	-----------------	-----------------------------------	-----------------------	--------------	-------------

32.2.01 Arbeitsgruppe Bürgerbüro

1	00322/005	Beschäftigte/r		9a	9a	9a	39,00	
2	00322/008	Beschäftigte/r		6	7	7	25,00	
3	00322/019	Beschäftigte/r		6	7	7	39,00	
4	00322/012	Beschäftigte/r		6	7 # 6	7	39,00	
5	00322/007	Beschäftigte/r		6	7 # 7	7	39,00	
6	00322/004	Beschäftigte/r		6	7	7	25,00	
7	00322/003	Beschäftigte/r		6	7	7	39,00	
8	00322/002	Beschäftigte/r		7	7	7	39,00	
9	00322/009	Beschäftigte/r		6	7	7	35,00	
10	00322/020	Beschäftigte/r		6	7 # 7 # 6	6	39,00	
11	00322/010	Beschäftigte/r		6	6	6	25,00	
12	00322/011	Beschäftigte/r		6	6	6	25,32	
13	00322/006	Beschäftigte/r		6	6	6	25,00	
14	00322/013	Telefonist/-in		4		4	21,00	
15	00322/014	Telefonist/-in		4	5	4	21,00	
16	00322/015	Telefonist/-in		4	5	4	21,00	
17	00322/016	Telefonist/-in		4	5	4	21,00	KU 01.01.2018 20,00
	32.2.01	Beamte		0,000	0,000	0,000		
		Tarifliche Beschäftigte		13,265	16,008	13,265		

Lfd. Nr.	StNr	Stellenbezeichnung	Produkt der Stelle	Bewertung im VJ	tatsächlich besetzt am 30.06.2024	Bewertung im lfd. HHJ	Stelle WoStd	Bemerkungen
32.2.02 Arbeitsgruppe Standesamt								
1	00321/027	Amtmann/-frau		A11	A11	A11	41,00	
2	00321/028	Amtsinspektor/-in		A 9 mD	A 9 mD	A 9 mD	41,00	
3	00321/029	Amtsinspektor/-in		A 9 mD	A 9 mD	A 9 mD	41,00	
4	00321/030	Amtsinspektor/-in		A 9 mD	A 9 mD	A 9 mD	41,00	
5	00321/031	Beschäftigte/r		9a	9a	9a	39,00	
6	00321/037	Beschäftigte/r		9a	9a	9a	39,00	KW 31.12.2027
7	00321/032	Beschäftigte/r		5	5	5	39,00	
32.2.02		Beamte		4,000	4,000	4,000		
		Tarifliche Beschäftigte		3,000	3,000	3,000		
32.2		Beamte		4,000	4,000	4,000		
		Tarifliche Beschäftigte		17,265	20,008	17,265		
32.3 Abteilung Straßenverkehrsangelegenheiten								
1	00323/001	Amtsrat/-rätin		A12		A12	41,00	
32.3.01 Arbeitsgruppe Kfz.-Zulassungsstelle								
1	00323/034	Beschäftigte / -r		9a	7	9a	39,00	
2	00323/030	Beschäftigte / -r		9a	9a	9a	39,00	
3	00323/029	Obersekretär/-in		A 7	7	A 7	30,00	
4	00323/028	Beschäftigte / -r		7	7 # 7	7	20,00	
5	00323/032	Beschäftigte / -r		7	7	7	39,00	
6	00323/033	Beschäftigte / -r		7	7 # 7	7	39,00	

Lfd. Nr.	StNr	Stellenbezeichnung	Produkt der Stelle	Bewertung im VJ	tatsächlich besetzt am 30.06.2024	Bewertung im lfd. HHJ	Stelle WoStd	Bemerkungen
7	00323/035	Beschäftigte / -r		7	7 # 7	7	39,00	
8	00323/043	Beschäftigte/-r		7	7 # 7 # 7	7	29,25	
9	00323/031	Amtmann/ -frau		A11	7	A11	41,00	
32.3.01.01 Führerscheinstelle, Personen und Güterbeförderung								
1	00323/044	Oberinspektor/in		A10	9b	A10	20,50	
	32.3.01.01	Beamte		0,500	0,000	0,500		
		Tarifliche Beschäftigte		0,000	1,000	0,000		
	32.3.01	Beamte		2,232	0,000	2,232		
		Tarifliche Beschäftigte		6,263	11,885	6,263		
32.3.02 Arbeitsgruppe Führerscheinstelle, Personen- und Güterkraftverkehr								
1	00323/005	Amtmann/-frau		A11	A10	A11	41,00	
2	00323/006	Oberinspektor/-in		A10	A10	A10	37,25	
3	00323/007	Oberinspektor/-in		A10	A10	A10	20,50	
4	00323/008	Beschäftigte/r		8	8	8	39,00	
5	00323/009	Beschäftigte / -r		8	8 # 8	8	29,00	
6	00323/011	Beschäftigte / -r		8	8	8	39,00	
7	00323/045	Beschäftigte/r		6		8	39,00	
8	00323/041	Beschäftigte/ -er		8	8	8	39,00	
9	00323/042	Beschäftigte/ -er		8	8	8	29,50	
	32.3.02	Beamte		2,409	2,500	2,409		
		Tarifliche Beschäftigte		5,500	5,359	5,500		

Lfd. Nr.	StNr	Stellenbezeichnung	Produkt der Stelle	Bewertung im VJ	tatsächlich besetzt am 30.06.2024	Bewertung im lfd. HHJ	Stelle WoStd	Bemerkungen
----------	------	--------------------	--------------------	-----------------	-----------------------------------	-----------------------	--------------	-------------

32.3.03 Arbeitsgruppe Verkehrsaufsicht

1	00323/002	Amtmann/-frau		A11	A11	A11	41,00	
2	00323/010	Inspektor/in		A 9 mD	A 9 mD	A 9 mD	41,00	
3	00323/003	Beschäftigte/-r		9b	9b	9b	39,00	
4	00323/004	Amtsinspektor/-in		A 9 mD	A 9 mD	A 9 mD	29,50	
	32.3.03	Beamte		2,720	2,720	2,720		
		Tarifliche Beschäftigte		1,000	1,000	1,000		

32.3.04 Arbeitsgruppe Verkehrsbußgeldstelle

1	00323/012	Beschäftigte / -r		10	10	10	39,00	
2	00323/015	Beschäftigte/r		9a	9a	9a	39,00	
3	00323/036	Beschäftigte/ -r		6	6	6	19,50	
4	00323/018	Beschäftigte / -r		5	5	5	22,00	
5	00323/019	Beschäftigte / -r		5		5	27,50	
6	00323/020	Beschäftigte / -r		5		5	39,00	
7	00323/022	Beschäftigte / -r		5	5	5	39,00	
8	00323/017	Hauptsekretär/ -in		A 8	9a	A 8	41,00	
9	00323/013	Oberinspektor/-in		A10		A10	41,00	
	32.3.04	Beamte		2,000	0,000	2,000		
		Tarifliche Beschäftigte		5,769	5,064	5,769		
	32.3	Beamte		10,360	5,220	10,360		
		Tarifliche Beschäftigte		18,532	23,308	18,532		

Lfd. Nr.	StNr	Stellenbezeichnung	Produkt der Stelle	Bewertung im VJ	tatsächlich besetzt am 30.06.2024	Bewertung im lfd. HHJ	Stelle WoStd	Bemerkungen
----------	------	--------------------	--------------------	-----------------	-----------------------------------	-----------------------	--------------	-------------

32.4 Abteilung Ausländerangelegenheiten

1	00324/001	Amtsrat/-rätin		A12	A12	A12	41,00	
2	00324/014	Oberinspektor/in		A10			41,00	befristet bis 30.09.2023
3	00324/017	Beschäftigte/-er			6	6	19,50	

32.4.01 Arbeitsgruppe Aufenthalt

1	00324/016	Oberinspektor/in		A10	A10	A10	41,00	
2	00324/007	Oberinspektor/-in		A 9 mD	A 9 mD	A10	41,00	
3	00324/008	Oberinspektor/-in		A 9 mD	A 9 mD	A10	41,00	
4	00324/006	Oberinspektor/-in		A 9 mD	A 9 mD	A10	41,00	
5	00324/015	Oberinspektor/in		A10		A10	41,00	
6	00324/003	Oberinspektor/-in		A10	9a	A10	41,00	
7	00324/002	Oberinspektor/-in		A10	A 9 gD	A10	41,00	
8	00324/009	Beschäftigte/r		9b	9c	9b	39,00	
9	00324/011	Oberinspektor/-in		9a	9a	9a	39,00	
10	00324/010	Beschäftigte/r		4	6	6	25,00	
	32.4.01	Beamte		7,000	5,000	7,000		
		Tarifliche Beschäftigte		2,641	3,769	2,641		

32.4.02 Arbeitsgruppe Einbürgerung

1	00323/024	Amtmann/-frau		A11	A11 # A11	A11	41,00	KU 02.01.2023 A10
2	00322/021	Beschäftigte/r		9c	9b	9c	39,00	

Lfd. Nr.	StNr	Stellenbezeichnung	Produkt der Stelle	Bewertung im VJ	tatsächlich besetzt am 30.06.2024	Bewertung im lfd. HHJ	Stelle WoStd	Bemerkungen
	32.4.02	Beamte		1,000	2,000	1,000		
		Tarifliche Beschäftigte		1,000	1,000	1,000		
	32.4	Beamte		10,000	7,600	9,000		
		Tarifliche Beschäftigte		3,641	5,269	4,141		
	32	Beamte		33,671	24,805	32,171		
		Tarifliche Beschäftigte		67,566	80,136	68,066		

Lfd. Nr.	StNr	Stellenbezeichnung	Produkt der Stelle	Bewertung im VJ	tatsächlich besetzt am 30.06.2024	Bewertung im lfd. HHJ	Stelle WoStd	Bemerkungen
37 Fachdienst Feuerwehr, Rettungsdienst, Katastrophenschutz								
37.0 Fachdienstleitung								
1	00370/001	Ltd. Branddirektor/-in		A15	A14	A16	41,00	
2	00370/013	Branstoberamtsrat/rätin		A11		A13 gD	41,00	
3	00370/014	Hauptbrandmeister / -in		A 9 mD	A 9 mD	A 9 mD	41,00	
	37.0	Beamte		3,000	2,000	3,000		
		Tarifliche Beschäftigte		0,000	0,000	0,000		
37.1 Abteilung Verwaltung und Katastrophenschutz								
1	00371/001	Amtsrat/-rätin		A12	A12	A12	41,00	Refi 01.01.2018 10 %
37.1.01 Katastrophenschutz, Haushaltsangelegenheiten								
1	00371/015	Amtmann/-frau		A11	A10	A11	41,00	
2	00371/002	Amtsinspektor/-in		A 9 mD	A 7	A 9 mD	41,00	Refi 01.01.2018 15 %
3	00371/004	Beschäftigte/r		9a	9a	9a	39,00	
4	00371/003	Beschäftigte/r		9a	9a	9a	39,00	
5	00371/005	Beschäftigte/-r		6	6	6	39,00	
6	00371/007	Lagerarbeiter/-in		4	4	4	39,00	
	37.1.01	Beamte		2,000	1,250	2,000		
		Tarifliche Beschäftigte		4,000	4,000	4,000		
37.1.02 Kostenrechnung Rettungsdienst								
1	00371/008	Amtmann/-frau		A11	A11	A11	41,00	KU 01.01.2018 A 10; Refi 20 %
2	00371/009	Beschäftigte/r		9a	9a # 6	9a	41,00	KW undatiert KW undatiert Refi 100%

Lfd. Nr.	StNr	Stellenbezeichnung	Produkt der Stelle	Bewertung im VJ	tatsächlich besetzt am 30.06.2024	Bewertung im lfd. HHJ	Stelle WoStd	Bemerkungen
3	00371/010	Beschäftigte/r		6	5 # 6	6	39,00	Refi 01.01.2018 100 %
4	00371/011	Beschäftigte/r		4	5	4	30,00	Refi 01.01.2018 100 %
	37.1.02	Beamte		1,000	1,000	1,000		
		Tarifliche Beschäftigte		2,821	4,795	2,821		
37.1.03 Technik								
1	00371/012	Brandamtsrat/-rätin		A12	A12	A12	41,00	
2	00371/013	Oberbrandmeister/-in		A 8		A 8	41,00	
3	00371/014	Meister/-in		8	8	8	39,00	
4	00371/016	Hilfskraft		2	2	2	39,00	Refi 01.01.2023 75 %
	37.1.03	Beamte		2,000	1,000	2,000		
		Tarifliche Beschäftigte		2,000	2,000	2,000		
	37.1	Beamte		6,000	4,250	6,000		
		Tarifliche Beschäftigte		8,821	10,795	8,821		
37.2 Abteilung Feuerwehr/Pressearbeit								
1	00372/001	Oberbrandrat/ -rätin		A14	A14	A14	41,00	
37.2.01 Operativer Feuerwehrdienst/Dienstplan								
1	00372/002	Brandamtsrat/ -rätin		A12	A12	A12	41,00	
2	00372/003	Brandamtman/ -frau		A11	A10	A11	41,00	
3	00372/005	Brandamtman/ -frau		A11	A10	A11	41,00	
4	00372/006	Brandamtman/ -frau		A11	A10	A11	41,00	
5	00372/004	Oberbrandinspektor/ -in		A10	A 9 mD	A10	41,00	

Stellenplan

Stichtag lfd. Jahr: 01.01.2025 - Stichtag Vorjahr: 01.09.2023

Datum: 26.07.2024 Zeit: 09:23

Seite 41 von 172

Lfd. Nr.	StNr	Stellenbezeichnung	Produkt der Stelle	Bewertung im VJ	tatsächlich besetzt am 30.06.2024	Bewertung im lfd. HHJ	Stelle WoStd	Bemerkungen
6	00372/007	Oberbrandinspektor/ -in		A10	A 9 mD	A10	41,00	
7	00372/009	Oberbrandinspektor/ -in		A10	A 9 mD	A10	41,00	
8	00372/053	Hauptbrandmeister/ -in		A 9 mD	A 9 mD	A 9 mD	41,00	
9	00372/065	Hauptbrandmeister / -in		A 9 mD	A 9 mD	A 9 mD	41,00	
10	00372/072	Hauptbrandmeister / -in		A 9 mD	A 9 mD	A 9 mD	41,00	
11	00372/070	Hauptbrandmeister / -in		A 9 mD	A 9 mD	A 9 mD	41,00	
12	00372/019	Hauptbrandmeister / -in		A 9 mD	A 9 mD	A 9 mD	41,00	
13	00372/018	Hauptbrandmeister / -in		A 9 mD	A 9 mD	A 9 mD	41,00	
14	00372/017	Hauptbrandmeister / -in		A 9 mD	A 9 mD	A 9 mD	41,00	
15	00372/016	Hauptbrandmeister / -in		A 9 mD	A 9 mD	A 9 mD	41,00	
16	00372/013	Hauptbrandmeister / -in		A 9 mD	A 9 mD	A 9 mD	41,00	
17	00372/012	Hauptbrandmeister / -in		A 9 mD	A 9 mD	A 9 mD	41,00	Amtszulage 01.06.2021 Amtszulage
18	00372/011	Hauptbrandmeister / -in		A 9 mD	A 9 mD	A 9 mD	41,00	
19	00372/008	Hauptbrandmeister / -in		A 9 mD	A 9 mD	A 9 mD	41,00	Amtszulage 01.06.2021 Amtszulage
20	00372/025	Hauptbrandmeister / -in		A 9 mD	A 9 mD	A 9 mD	41,00	
21	00372/024	Hauptbrandmeister / -in		A 9 mD	A 9 mD	A 9 mD	41,00	
22	00372/023	Hauptbrandmeister / -in		A 9 mD	A 9 mD	A 9 mD	41,00	
23	00372/015	Hauptbrandmeister / -in		A 9 mD	A 9 mD	A 9 mD	41,00	
24	00372/071	Hauptbandmeister / -in		A 9 mD	A 9 mD	A 9 mD	41,00	

Lfd. Nr.	StNr	Stellenbezeichnung	Produkt der Stelle	Bewertung im VJ	tatsächlich besetzt am 30.06.2024	Bewertung im lfd. HHJ	Stelle WoStd	Bemerkungen
25	00372/031	Oberbrandmeister / -in		A 8		A 8	41,00	
26	00372/043	Oberbrandmeister / -in		A 8	A 8	A 8	41,00	
27	00372/038	Oberbrandmeister / -in		A 8	A 8	A 8	41,00	
28	00372/032	Oberbrandmeister / -in		A 8	A 8	A 8	41,00	
29	00372/045	Oberbrandmeister / -in		A 8	A 8	A 8	41,00	
30	00372/035	Oberbrandmeister / -in		A 8	A 8	A 8	41,00	
31	00372/026	Oberbrandmeister / -in		A 8	A 8	A 8	41,00	
32	00372/027	Oberbrandmeister / -in		A 8	A 8	A 8	41,00	
33	00372/029	Oberbrandmeister / -in		A 8	A 8	A 8	41,00	
34	00372/042	Oberbrandmeister / -in		A 8	A 8	A 8	41,00	
35	00372/028	Oberbrandmeister / -in		A 8	A 8	A 8	41,00	
36	00372/046	Oberbrandmeister/ -in		A 8	A 8	A 8	41,00	
37	00372/041	Oberbrandmeister / -in		A 8	A 8	A 8	41,00	
38	00372/066	Oberbrandmeister / -in		A 8		A 8	41,00	
39	00372/047	Oberbrandmeister / -in		A 8	A 7	A 8	41,00	
40	00372/048	Oberbrandmeister / -in		A 8	A 7	A 8	41,00	
41	00372/033	Oberbrandmeister / -in		A 8		A 8	41,00	
42	00372/036	Oberbrandmeister/ -in		A 8		A 8	41,00	
43	00372/039	Oberbrandmeister / -in		A 8	A 8	A 8	41,00	

Lfd. Nr.	StNr	Stellenbezeichnung	Produkt der Stelle	Bewertung im VJ	tatsächlich besetzt am 30.06.2024	Bewertung im lfd. HHJ	Stelle WoStd	Bemerkungen
44	00372/040	Oberbrandmeister / -in		A 8	A 8	A 8	41,00	
45	00372/037	Oberbrandmeister / -in		A 8	A 8	A 8	41,00	
46	00373/025	Brandmeister / -in		A 7	A 7	A 7	41,00	
47	00372/067	Brandmeister / -in		A 7	A 7	A 7	41,00	
48	00372/064	Brandmeister / -in		A 7	A 7	A 7	41,00	
49	00372/063	Brandmeister/-in		A 7	A 7	A 7	41,00	
50	00372/062	Brandmeister/-in		A 7	A 7	A 7	41,00	
51	00372/061	Brandmeister/-in		A 7	A 7	A 7	41,00	
52	00372/049	Brandmeister / -in		A 7	A 7	A 7	41,00	
53	00373/024	Brandmeister / -in		A 7		A 7	41,00	
54	00372/068	Brandmeister / -in		A 7	N	A 7	16,40	
55	00373/023	Brandmeister / -in		A 7	A 7	A 7	41,00	
56	00372/052	Brandmeister / -in		A 7	A 7	A 7	41,00	
57	00372/051	Brandmeister / -in		A 7	A 7	A 7	41,00	
58	00372/050	Brandmeister / -in		A 7	A 7	A 7	41,00	
	37.2.01	Beamte		57,400	51,142	57,400		
		Tarifliche Beschäftigte		0,000	1,000	0,000		
37.2.02 Einsatzunterstützung								
1	00370/002	Brandamtsrat/-rätin		A12	A12	A12	41,00	
2	00372/073	Brandamtman / -frau		A11	A 8	A11	41,00	

Stellenplan

Stichtag lfd. Jahr: 01.01.2025 - Stichtag Vorjahr: 01.09.2023

Datum: 26.07.2024 Zeit: 09:23

Seite 44 von 172

Lfd. Nr.	StNr	Stellenbezeichnung	Produkt der Stelle	Bewertung im VJ	tatsächlich besetzt am 30.06.2024	Bewertung im lfd. HHJ	Stelle WoStd	Bemerkungen
3	00372/074	Brandamtmann / -frau		A11	A 9 mD	A11	41,00	Refi 01.01.2023 54 %
4	00373/008	Hauptbrandmeister / -in		A 9 mD	A 8	A 9 mD	41,00	Refi 01.01.2018 100 %
5	00372/014	Hauptbrandmeister / -in		A 9 mD	A 9 mD	A 9 mD	41,00	
6	00372/021	Hauptbrandmeister / -in		A 9 mD	A 9 mD	A 9 mD	41,00	
7	00372/020	Hauptbrandmeister / -in		A 9 mD	A 9 mD	A 9 mD	41,00	
8	00372/030	Hauptbrandmeister/-in		A 9 mD	A 9 mD	A 9 mD	41,00	
9	00372/010	Hauptbrandmeister/-in		A 9 mD	A 9 mD	A 9 mD	41,00	
10	00372/034	Hauptbrandmeister/-in		A 9 mD	A 9 mD	A 9 mD	41,00	
11	00372/044	Hauptbrandmeister/-in		A 9 mD	A 7	A 9 mD	41,00	
12	00372/022	Hauptbrandmeister / -in		A 9 mD	A 8	A 9 mD	41,00	
13	00372/069	Hauptbrandmeister/-in		A 9 mD	A 9 mD	A 9 mD	41,00	
14	00370/010	Hauptbrandmeister/-in		A 9 mD	A 9 mD	A 9 mD	41,00	Refi 01.01.2018 50 %
15	00370/009	Hauptbrandmeister/-in		A 9 mD	A 9 mD	A 9 mD	41,00	Refi 01.01.2018 50 %
16	00370/008	Hauptbrandmeister/-in		A 9 mD	A 9 mD	A 9 mD	41,00	
17	00370/007	Hauptbrandmeister/-in		A 9 mD	A 9 mD	A 9 mD	41,00	
18	00370/006	Hauptbrandmeister/-in		A 9 mD	A 9 mD	A 9 mD	41,00	
19	00370/005	Hauptbrandmeister/-in		A 9 mD	A 9 mD	A 9 mD	41,00	
20	00370/004	Hauptbrandmeister/-in		A 9 mD	A 9 mD	A 9 mD	41,00	
21	00373/016	Hauptbrandmeister/-in		A 9 mD	A 8	A 9 mD	41,00	

Lfd. Nr.	StNr	Stellenbezeichnung	Produkt der Stelle	Bewertung im VJ	tatsächlich besetzt am 30.06.2024	Bewertung im lfd. HHJ	Stelle WoStd	Bemerkungen
22	00370/003	Hauptbrandmeister/-in		A 9 mD	A 9 mD	A 9 mD	41,00	Refi 01.01.2018 50 % und Amtszulage
23	00370/011	Beschäftigte/r		9a	9a	9a	39,00	Refi 01.01.2018 50 %
24	00372/056	Beschäftigte / -r		8	8	8	39,00	Refi 01.01.2018 50 %
	37.2.02	Beamte		22,000	21,625	22,000		
		Tarifliche Beschäftigte		2,000	2,000	2,000		
37.2.03 Vorbeugender Brandschutz								
1	00372/058	Brandamtsrat/-rätin		A12	A12	A12	41,00	
2	00372/059	Brandamtman / -frau		A11		A11	41,00	
3	00372/060	Brandamtman / -frau		A11	A 9 mD	A11	41,00	
	37.2.03	Beamte		3,000	2,000	3,000		
		Tarifliche Beschäftigte		0,000	0,000	0,000		
37.2.04 Administration FF/Einsatzplanung								
1	00370/012	Brandamtman/-frau		A11	A11	A11	41,00	
	37.2.04	Beamte		1,000	1,000	1,000		
		Tarifliche Beschäftigte		0,000	0,000	0,000		
	37.2	Beamte		84,400	76,767	84,400		
		Tarifliche Beschäftigte		2,000	3,000	2,000		
37.3 Abteilung Rettungsdienst								
1	00373/001	Brandoberamtsrat/ -rätin		A13 gD	A13 gD	A13 gD	41,00	Refi 01.01.2018 25 %
2	00373/067	Beschäftigte/ -r		9c	9c	9c	39,00	Refi 01.01.2020 100%
37.3.01 Operativer Rettungsdienst								
1	00373/002	Brandamtsrat/ -rätin		A12	A12	A12	41,00	Refi 01.01.2018 100 %

Stellenplan

Stichtag lfd. Jahr: 01.01.2025 - Stichtag Vorjahr: 01.09.2023

Datum: 26.07.2024 Zeit: 09:23

Seite 46 von 172

Lfd. Nr.	StNr	Stellenbezeichnung	Produkt der Stelle	Bewertung im VJ	tatsächlich besetzt am 30.06.2024	Bewertung im lfd. HHJ	Stelle WoStd	Bemerkungen
2	00373/003	Beschäftigte/ -r		10	10	10	39,00	Refi 01.01.2018 100 %
3	00373/084	Stellvertretende Wachführung RD		10	10	10	39,00	Refi 01.01.2020 100 %
4	00373/085	Stellvertretende Wachleitung RD/ Dienstplanung		9c	9c	9c	39,00	Refi 01.01.2020 100 %
5	00373/035	Hauptbrandmeister / -in		A 9 mD	A 7	A 9 mD	41,00	Refi 01.01.2018 100 %
6	00373/028	Hauptbrandmeister / -in		A 9 mD		A 9 mD	41,00	Refi 01.01.2018 100 % # unbesetzt seit 31.12.2023
7	00373/029	Hauptbrandmeister / -in		A 9 mD	A 9 mD	A 9 mD	41,00	Refi 01.01.2018 100 %
8	00373/030	Hauptbrandmeister / -in		A 9 mD	A 7	A 9 mD	41,00	Refi 01.01.2018 100 %
9	00373/031	Hauptbrandmeister / -in		A 9 mD		A 9 mD	41,00	Refi 01.01.2018 100 % # unbesetzt seit 20.12.2023
10	00373/032	Hauptbrandmeister / -in		A 9 mD	A 7	A 9 mD	41,00	Refi 01.01.2018 100 %
11	00373/026	Hauptbrandmeister / -in		A 9 mD	A 9 mD	A 9 mD	41,00	Refi 01.01.2018 100 %
12	00373/034	Hauptbrandmeister / -in		A 9 mD		A 9 mD	41,00	Refi 01.01.2018 100 %
13	00373/007	Hauptbrandmeister / -in		A 9 mD	A 9 mD	A 9 mD	41,00	Refi 01.01.2018 100 %
14	00373/036	Hauptbrandmeister / -in		A 9 mD	A 9 mD	A 9 mD	41,00	Refi 01.01.2018 100 %
15	00373/037	Hauptbrandmeister / -in		A 9 mD	A 9 mD	A 9 mD	41,00	Refi 01.01.2018 100 %
16	00373/033	Hauptbrandmeister / -in		A 9 mD	A 7	A 9 mD	41,00	Refi 01.01.2018 100 %
17	00373/014	Hauptbrandmeister / -in		A 9 mD	A 9 mD	A 9 mD	41,00	Refi 01.01.2018 100 %
18	00373/009	Hauptbrandmeister / -in		A 9 mD	A 9 mD	A 9 mD	41,00	Refi 01.01.2018 100 %

Stellenplan

Stichtag lfd. Jahr: 01.01.2025 - Stichtag Vorjahr: 01.09.2023

Datum: 26.07.2024 Zeit: 09:23

Seite 47 von 172

Lfd. Nr.	StNr	Stellenbezeichnung	Produkt der Stelle	Bewertung im VJ	tatsächlich besetzt am 30.06.2024	Bewertung im lfd. HHJ	Stelle WoStd	Bemerkungen
19	00373/010	Hauptbrandmeister / -in		A 9 mD	A 9 mD	A 9 mD	41,00	Refi 01.01.2018 100 %
20	00373/011	Hauptbrandmeister / -in		A 9 mD	A 9 mD	A 9 mD	41,00	Refi 01.01.2018 100 %
21	00373/027	Hauptbrandmeister / -in		A 9 mD	A 9 mD	A 9 mD	41,00	Refi 01.01.2018 100 %
22	00373/013	Hauptbrandmeister / -in		A 9 mD	A 9 mD	A 9 mD	41,00	Refi 01.01.2018 100 %
23	00373/015	Hauptbrandmeister / -in		A 9 mD		A 9 mD	41,00	Refi 01.01.2018 100 %
24	00373/017	Hauptbrandmeister / -in		A 9 mD	A 9 mD	A 9 mD	41,00	Refi 01.01.2018 100 %
25	00373/018	Hauptbrandmeister / -in		A 9 mD	A 9 mD	A 9 mD	41,00	Refi 01.01.2018 100 %
26	00373/019	Hauptbrandmeister/-in		A 9 mD	A 9 mD	A 9 mD	41,00	Refi 01.01.2018 100 %
27	00373/020	Hauptbrandmeister / -in		A 9 mD	A 9 mD	A 9 mD	41,00	Refi 01.01.2018 100 %
28	00373/021	Hauptbrandmeister / -in		A 9 mD	A 9 mD	A 9 mD	41,00	Refi 01.01.2018 100 %
29	00373/012	Hauptbrandmeister / -in		A 9 mD	A 9 mD	A 9 mD	41,00	Refi 01.01.2018 100 %
30	00373/096	Dienstplanung		9a	9a	9a	29,25	Refi 01.01.2018
31	00373/080	Sachbearbeitung medizinische Lagerbewirtschaftung		8	8	8	39,00	Refi 01.01.2020 100%
32	00373/076	Sachbearbeiter/-in MPG		8	8	8	39,00	Refi 01.01.2020 100%
33	00373/044	Rettungsassistent / -in		6	6	6	39,00	Refi 01.01.2018 100 %
34	00373/054	Rettungsassistent / -in		6	4	6	39,00	Refi 01.01.2018 100 %
35	00373/049	Rettungsassistent / -in		6	6	6	39,00	Refi 01.01.2018 100 %
36	00373/041	Rettungsassistent / -in		6	4	6	39,00	Refi 01.01.2018 100 %
37	00373/063	Rettungsassistent/-in		6		6	39,00	Refi 01.01.2018 100 %

Lfd. Nr.	StNr	Stellenbezeichnung	Produkt der Stelle	Bewertung im VJ	tatsächlich besetzt am 30.06.2024	Bewertung im lfd. HHJ	Stelle WoStd	Bemerkungen
38	00373/042	Rettungsassistent / -in		6	4	6	39,00	Refi 01.01.2018 100 %
39	00373/065	Rettungsanitäter/-in		4	4	4	39,00	Refi 01.01.2018 100 %
40	00373/066	Rettungsanitäter/-in		4	4	4	39,00	Refi 01.01.2018 100 %
41	00373/064	Rettungsanitäter/-in		4	4	4	39,00	Refi 01.01.2018 100 %
42	00373/038	Rettungsanitäter / -in		4	4	4	39,00	Refi 01.01.2018 100 %
43	00373/048	Rettungsanitäter / -in		4	4	4	39,00	Refi 01.01.2018 100 %
44	00373/040	Rettungsanitäter / -in		4	4	4	39,00	Refi 01.01.2018 100 %
45	00373/052	Rettungsanitäter / -in		4	4	4	39,00	Refi 01.01.2018 100 %
46	00373/062	Rettungsanitäter / -in		4	4	4	39,00	Refi 01.01.2018 100 %
47	00373/061	Rettungsanitäter / -in		4	4	4	39,00	Refi 01.01.2018 100 %
48	00373/060	Rettungsanitäter / -in		4	4	4	39,00	Refi 01.01.2018 100 %
49	00373/059	Rettungsanitäter / -in		4	4	4	39,00	Refi 01.01.2018 100 %
50	00373/058	Rettungsanitäter / -in		4	4	4	39,00	Refi 01.01.2018 100 %
51	00373/053	Rettungsanitäter / -in		4	4	4	39,00	Refi 01.01.2018 100 %
52	00373/056	Notfallsanitäter/ -in		N		N	39,00	Refi 01.01.2018 100 %
53	00373/090	Notfallsanitäter/ -in		N	N	N	29,25	Refi 01.09.2021 100%
54	00373/091	Notfallsanitäter / -in		N	N	N	0,00	Refi 01.01.2023 100%
55	00373/039	Notfallsanitäter / -in		N	N	N	39,00	Refi 01.01.2018 100 %
56	00373/050	Notfallsanitäter/ -in		N	N	N	39,00	Refi 01.01.2018 100 %

Stellenplan

Stichtag lfd. Jahr: 01.01.2025 - Stichtag Vorjahr: 01.09.2023

Datum: 26.07.2024 Zeit: 09:23

Seite 49 von 172

Lfd. Nr.	StNr	Stellenbezeichnung	Produkt der Stelle	Bewertung im VJ	tatsächlich besetzt am 30.06.2024	Bewertung im lfd. HHJ	Stelle WoStd	Bemerkungen
57	00373/051	Notfallsanitäter/ -in		N		N	39,00	Refi 01.01.2018 100 % # unbesetzt seit 30.06.2023
58	00373/045	Notfallsanitäter/ -in		N	N	N	39,00	Refi 01.01.2018 100 %
59	00373/046	Notfallsanitäter/ -in		N	N	N	39,00	Refi 01.01.2018 100 %
60	00373/047	Notfallsanitäter/ -in		N	N	N	29,25	Refi 01.01.2018 100 %
61	00373/083	Notfallsanitäter/ -in		N	N	N	39,00	Refi 01.01.2020 100%
62	00373/055	Notfallsanitäter/ -in		N	N	N	39,00	Refi 01.01.2018 100 %
63	00373/057	Notfallsanitäter/ -in		N	N	N	39,00	Refi 01.01.2018 100 %
64	00373/089	Notfallsanitäter/ -in		N		N	39,00	Refi 01.09.2021 100%
65	00373/043	Notfallsanitäter/ -in		N	N	N	39,00	Refi 01.01.2018 100 %
66	00373/072	Notfallsanitäter / -in		N	N	N	39,00	Refi 01.01.2020 100%
67	00373/077	Notfallsanitäter / -in		N	4	N	39,00	Refi 01.01.2020 100%
68	00373/078	Notfallsanitäter / -in		N	N	N	39,00	Refi 01.01.2020 100%
69	00373/079	Notfallsanitäter / -in		N	N	N	39,00	Refi 01.01.2020 100%
70	00373/068	Notfallsanitäter / -in		N	N	N	39,00	Refi 01.01.2020 100%
71	00373/069	Notfallsanitäter / -in		N	N	N	39,00	Refi 01.01.2020 100%
72	00373/087	Notfallsanitäter/ -in		N	N	N	28,87	Refi 01.01.2020 100%
73	00373/071	Notfallsanitäter / -in		N	N	N	39,00	Refi 01.01.2020 100%
74	00373/073	Notfallsanitäter / -in		N	N	N	39,00	Refi 01.01.2020 100%
75	00373/074	Notfallsanitäter / -in		N	N	N	39,00	Refi 01.01.2020 100%

Lfd. Nr.	StNr	Stellenbezeichnung	Produkt der Stelle	Bewertung im VJ	tatsächlich besetzt am 30.06.2024	Bewertung im lfd. HHJ	Stelle WoStd	Bemerkungen
76	00373/075	Notfallsanitäter / -in		N	N	N	39,00	Refi 01.01.2020 100%
77	00373/082	Notfallsanitäter/ -in		N	4	N	39,00	Refi 01.01.2020 100%
78	00373/088	Notfallsanitäter/ -in		N	N	N	39,00	Refi 01.09.2021 100%
79	00373/081	Notfallsanitäter / -in		N	N	N	39,00	Refi 01.01.2020 100%
80	00373/070	Notfallsanitäter / -in		N	N	N	39,00	Refi 01.01.2020 100%
	37.3.01	Beamte		26,000	21,500	26,000		
		Tarifliche Beschäftigte		51,990	47,808	51,990		
37.3.02 Ausbildung (Fw/Rettd/KatS)								
1	00372/057	Brandamtmann / -frau		A11	A11	A11	41,00	
2	00373/095	Brandoberinspektor / -in		A10	A 9 mD	A10	41,00	Refi 01.01.2023 45 %
3	00373/092	Fachausbilder/-in Rettungsdienst/ Notfallsanitäter		9b	9b	9b	39,00	Refi 01.01.2023 100%
4	00373/093	Fachausbilder/-in Rettungsdienst/ Notfallsanitäter		9b	9b	9b	39,00	Refi 01.01.2023 100%
5	00373/094	Fachausbilder/-in Rettungsdienst/ Notfallsanitäter		9b	9b	9b	39,00	Refi 01.01.2023 100%
6	00373/097	Fachausbilder/ -in Rettungsdienst/Norfallsanitäter		9b		9b	29,25	Refi 01.01.2023 100%
7	00373/004	Fachausbilder/-inr Rettungsdienst/ Ass.ÄLRD		9b	9b	9b	39,00	Refi 01.01.2018
8	00373/086	Praxisanleitung RD		9a	9a	9a	39,00	Refi 01.01.2020 55 %

Lfd. Nr.	StNr	Stellenbezeichnung	Produkt der Stelle	Bewertung im VJ	tatsächlich besetzt am 30.06.2024	Bewertung im lfd. HHJ	Stelle WoStd	Bemerkungen
	37.3.02	Beamte		2,000	2,000	2,000		
		Tarifliche Beschäftigte		5,750	5,000	5,750		
37.3.03 Atemschutz/Gefahrgut/Desinfektion								
1	00372/054	Brandamtsrat/-rätin		A11	A11	A12	41,00	
2	00372/055	Beschäftigte/-r		6	8	8	39,00	
	37.3.03	Beamte		1,000	1,000	1,000		
		Tarifliche Beschäftigte		1,000	1,000	1,000		
	37.3	Beamte		30,000	25,500	30,000		
		Tarifliche Beschäftigte		59,740	54,558	59,740		
	37	Beamte		123,400	108,517	123,400		
		Tarifliche Beschäftigte		70,561	68,353	70,561		

Lfd. Nr.	StNr	Stellenbezeichnung	Produkt der Stelle	Bewertung im VJ	tatsächlich besetzt am 30.06.2024	Bewertung im lfd. HHJ	Stelle WoStd	Bemerkungen
	II	Beamte		270,717	171,200	270,449		
		Tarifliche Beschäftigte		170,217	204,951	167,947		

Lfd. Nr.	StNr	Stellenbezeichnung	Produkt der Stelle	Bewertung im VJ	tatsächlich besetzt am 30.06.2024	Bewertung im lfd. HHJ	Stelle WoStd	Bemerkungen
----------	------	--------------------	--------------------	-----------------	-----------------------------------	-----------------------	--------------	-------------

III Dezernat III**03 Fachdienst Dezentrale Steuerungsunterstützung****03.0 Fachdienstleitung**

1	00030/001	Oberamtsrat/ -rätin		A13 gD	A13 gD	A14	41,00	
2	00031/002	Amtmann/ -frau		A11	A11	A11	41,00	
3	00031/008	Amtmann/ -frau		A11	A11	A11	30,00	
4	00031/009	Beschäftigte/r		5	5	5	39,00	
	03.0	Beamte		2,732	2,585	2,732		
		Tarifliche Beschäftigte		1,000	1,000	1,000		

03.01 Abteilung EDV-Koordination und Systembetreuung

1	00031/001	Amtsrat/ -rätin		A12	A12	A12	41,00	
2	00031/013	Oberinspektor/ -in		A10	A10	A10	41,00	
3	00031/004	Oberinspektor/-in		A 9 mD	A 9 mD	A10	41,00	Amtszulage 01.01.2018
4	00031/012	Oberinspektor/ -in		A10	A 9 mD	A10	41,00	
5	00031/003	Beschäftigte/r		9b	9b	9b	39,00	
	03.01	Beamte		4,000	4,000	4,000		
		Tarifliche Beschäftigte		1,000	1,000	1,000		

03.02 Abteilung Fachplanung und Integration

1	00031/006	Sozialarbeiter/ -in		S17	S17	S17	39,00	KW undatiert KW undatiert Refi 100%
2	00031/014	Sozialarbeiter/ -in		S15	S15 # S15	S17	39,00	
3	00031/005	Sozialarbeiter/ -in		11	11	11	39,00	

Stellenplan

Stichtag lfd. Jahr: 01.01.2025 - Stichtag Vorjahr: 01.09.2023

Datum: 26.07.2024 Zeit: 09:23

Seite 54 von 172

Lfd. Nr.	StNr	Stellenbezeichnung	Produkt der Stelle	Bewertung im VJ	tatsächlich besetzt am 30.06.2024	Bewertung im lfd. HHJ	Stelle WoStd	Bemerkungen
4	00031/015	Beschäftigte/ -r		11	11	11	39,00	
5	00032/006	Beschäftigte/r		11	11 # 10		39,00	befristet bis 31.12.2024
6	00032/007	Beschäftigte/-r		11	11	11	39,00	KW 31.12.2025 KW zum 31.12.2025 90 % refi
7	00031/007	Beschäftigte/r		11	11	11	39,00	
8	00031/011	Beschäftigte/r		10	10		39,00	befristet bis 31.12.2024
9	00032/005	Beschäftigte/r		10			19,50	befristet bis 31.12.2023
10	00031/016	Beschäftigte/ -r		10	10		39,00	befristet bis 31.12.2024
11	00032/001	Beschäftigte/r		9b		9c	30,00	
12	00032/008	Beschäftigte/-r		9b	9b	9b	29,25	KW 31.12.2025 KW zum 31.12.2025 90 % refi
03.02		Beamte		0,000	0,000	0,000		
		Tarifliche Beschäftigte		11,019	10,000	7,519		
03		Beamte		6,732	6,585	6,732		
		Tarifliche Beschäftigte		13,019	12,000	9,519		

Lfd. Nr.	StNr	Stellenbezeichnung	Produkt der Stelle	Bewertung im VJ	tatsächlich besetzt am 30.06.2024	Bewertung im lfd. HHJ	Stelle WoStd	Bemerkungen
40 Fachdienst Schule und Jugend								
40.1 Abteilung Verwaltung und Schulmanagement								
1	00401/006	Amtsrat / -rätin		12	12	A12	41,00	
40.1.1 Verwaltung								
1	00401/062	Beschäftigte/r		10	9a # 5	10	9,75	KW 31.12.2026
2	00401/007	Beschäftigte/ -r		9b	9b	9b	16,00	
3	00401/063	Beschäftigte/ -r				9a	23,00	
4	00401/009	Beschäftigte/ -r		9a	9a	9a	39,00	
5	00401/050	Beschäftigte / -r		5	5	5	27,50	
6	00401/035	Beschäftigte / -r		5	5	5	21,00	
7	00401/034	Beschäftigte / -r		5	6	5	39,00	
8	00401/036	Beschäftigte / -r		5	6	5	39,00	
9	00401/037	Beschäftigte / -r		5		5	1,00	unbesetzt seit 30.06.2020
10	00401/038	Beschäftigte / -r		5	5 # 5	5	31,50	
11	00401/039	Beschäftigte / -r		5	5	5	11,00	
12	00401/042	Beschäftigte / -r		5	5 # 5 # 5	5	30,00	KU 27
13	00401/041	Beschäftigte / -r		5	5	5	20,00	
14	00401/005	Beschäftigte / -r		4		5	19,50	
15	00401/017	Beschäftigte /-r		5	5	5	22,00	
16	00401/021	Beschäftigte / -r		5	5	5	25,00	

Stellenplan

Stichtag lfd. Jahr: 01.01.2025 - Stichtag Vorjahr: 01.09.2023

Datum: 26.07.2024 Zeit: 09:23

Seite 56 von 172

Lfd. Nr.	StNr	Stellenbezeichnung	Produkt der Stelle	Bewertung im VJ	tatsächlich besetzt am 30.06.2024	Bewertung im lfd. HHJ	Stelle WoStd	Bemerkungen
17	00401/033	Beschäftigte / -r		5	5	5	20,50	
18	00401/025	Beschäftigte / -r		5	5	5	24,50	
19	00401/040	Beschäftigte / -r		5	5 # 5	5	30,00	
20	00401/019	Beschäftigte / -r		5	5	5	22,50	
21	00401/013	Beschäftigte / -r		5	5	5	20,00	
22	00401/032	Beschäftigte / -r		5	5	5	20,50	
23	00401/061	Beschäftigte/r		5	5	5	19,50	
24	00401/014	Beschäftigte / -r		5	5	5	24,50	
25	00401/015	Beschäftigte / -r		5	5	5	25,00	
26	00401/018	Beschäftigte / -r		5	5	5	22,50	
27	00401/022	Beschäftigte / -r		5	5	5	22,79	KU 22,5
28	00401/023	Beschäftigte / -r		5	5	5	32,00	
29	00401/026	Beschäftigte / -r		5	5	5	25,50	
30	00401/027	Beschäftigte / -r		5	5	5	27,50	
31	00401/028	Beschäftigte / -r		5	5	5	30,00	
32	00401/029	Beschäftigte / -r		5	5	5	22,50	
33	00401/030	Beschäftigte / -r		5	5	5	39,00	
34	00401/031	Beschäftigte/r		5	5	5	19,00	
35	00401/016	Beschäftigte / -r		5	5	5	22,50	

Lfd. Nr.	StNr	Stellenbezeichnung	Produkt der Stelle	Bewertung im VJ	tatsächlich besetzt am 30.06.2024	Bewertung im lfd. HHJ	Stelle WoStd	Bemerkungen
36	00401/056	Heilerziehungspfleger / -in		S8a		S8a	10,00	
37	00401/047	Heilerziehungspfleger / -in		S8a	S8a	S8a	18,23	
38	00401/054	Heilerziehungspfleger / -in		S8a	S8a	S8a	18,23	
39	00401/048	Heilerziehungspfleger / -in		S8a	S8a	S8a	21,65	
40	00401/045	Heilerziehungspfleger / -in		S8a	S8a	S8a	18,23	
41	00401/043	Heilerziehungspfleger / -in		S8a	S8a	S8a	18,23	
42	00401/044	Heilerziehungspfleger / -in		S8a	S8a	S8a	18,25	
43	00401/055	Heilerziehungspfleger / -in		S8a	S8a	S8a	10,00	
44	00401/046	Heilerziehungspfleger / -in		S8a	S8a	S8a	18,23	
45	00401/049	Hausgehilfe / -in		2		2	25,00	
	40.1.1	Beamte		0,000	0,000	0,000		
		Tarifliche Beschäftigte		26,169	30,899	26,169		
40.1.2 Schulmanagement								
1	00401/052	Amtmann/ -frau		A11	A 9 gD	A11	41,00	
2	00401/011	Amtmann/-frau		A11	A11	A11	41,00	
3	00401/010	Hauptsekretär/-in		A 8	A 8	A 8	36,00	
4	00401/060	Beschäftigter/r		8		8	1,40	
	40.1.2	Beamte		2,878	2,732	2,878		
		Tarifliche Beschäftigte		0,190	0,000	0,036		

Lfd. Nr.	StNr	Stellenbezeichnung	Produkt der Stelle	Bewertung im VJ	tatsächlich besetzt am 30.06.2024	Bewertung im lfd. HHJ	Stelle WoStd	Bemerkungen
----------	------	--------------------	--------------------	-----------------	-----------------------------------	-----------------------	--------------	-------------

40.1.4 Schulamt

1	00401/001	Oberinspektor / -in		A10	A 9 gD	A10	41,00	
2	00401/002	Oberinspektor / -in		A10	A10	A10	20,50	
3	00401/003	Beschäftigte/ -r		6		6	26,50	unbesetzt seit 31.12.2023
4	00401/004	Beschäftigte / -r		6	6	6	23,50	
5	00401/058	Beschäftigte/ -r		6		6	5,90	KW KW 12 Monate ab Besetzung DS71055/2018 - Ukraine
	40.1.4	Beamte		1,500	1,500	1,500		
		Tarifliche Beschäftigte		1,433	0,603	1,433		
	40.1	Beamte		4,378	4,232	5,378		
		Tarifliche Beschäftigte		28,792	32,502	27,638		

40.2 Schulsozialarbeit/Jugendschutz

1	00404/001	Sozialarbeiter / -in		S18		S18	39,00	
2	00404/003	Sozialarbeiter / -in		S12	S12	S12	39,00	
3	00404/004	Sozialarbeiter / -in		S12	S12	S12	19,50	
4	00404/031	Sozialarbeiter / -in		S12	S12	S12	32,00	Refi 01.01.2018 100 %
5	00404/023	Sozialarbeiter / -in		S11b	S12	S11b	39,00	Refi 01.01.2018 100 %
6	00404/029	Sozialarbeiter / -in		S11b		S11b	27,00	Refi 01.01.2018 100 %
7	00404/026	Sozialarbeiter / -in		S11b	S12	S11b	27,00	Refi 01.01.2018 100 %
8	00404/027	Sozialarbeiter / -in		S11b	S11b	S11b	32,00	Refi 01.01.2018 100 %
9	00404/030	Sozialarbeiter / -in		S11b	S12	S11b	32,00	Refi 01.01.2018 100 %

Lfd. Nr.	StNr	Stellenbezeichnung	Produkt der Stelle	Bewertung im VJ	tatsächlich besetzt am 30.06.2024	Bewertung im lfd. HHJ	Stelle WoStd	Bemerkungen
10	00404/025	Sozialarbeiter / -in		S11b	S11b	S11b	39,00	Refi 01.01.2018 100 %
11	00404/024	Sozialarbeiter / -in		S11b	S11b	S11b	32,00	Refi 01.01.2018 100 %
12	00404/038	Sozialarbeiter / -in		S11b	S12	S11b	32,00	
13	00404/037	Sozialarbeiter / -in		S11b	S12	S11b	31,25	
14	00404/036	Sozialarbeiter/ -in		S11b	S8b	S11b	32,00	
15	00404/035	Sozialpädagoge / -in		S11b	S12 # S12	S11b	39,00	
16	00404/034	Sozialpädagoge / -in		S11b	S12 # S12 # S11b	S11b	39,00	
17	00404/032	Sozialarbeiter / -in		S11b	S11b	S11b	32,00	
18	00404/028	Sozialarbeiter / -in		S11b	S12 # S12	S11b	39,00	Refi 01.01.2018 100 %
19	00404/041	Sozialarbeiter / -in		S11b	S11b	S11b	19,50	
20	00404/005	Beschäftigte / -r		5	6	5	23,00	
21	00404/039	Beschäftigte / -r		S8b	S8b	S8b	20,00	
22	00404/040	Erzieher/ -in		S8b	S11b	S8b	20,00	
40.2.10 Schulsozialarbeit								
1	00404/044	Sozialarbeiter/ -in		S11b			13,60	befristet bis 27.08.2024
	40.2.10	Beamte		0,000	0,000	0,000		
		Tarifliche Beschäftigte		0,349	0,000	0,000		
	40.2	Beamte		0,000	0,000	0,000		
		Tarifliche Beschäftigte		17,894	18,269	17,545		

Lfd. Nr.	StNr	Stellenbezeichnung	Produkt der Stelle	Bewertung im VJ	tatsächlich besetzt am 30.06.2024	Bewertung im lfd. HHJ	Stelle WoStd	Bemerkungen
----------	------	--------------------	--------------------	-----------------	-----------------------------------	-----------------------	--------------	-------------

40.3 Offene Kinder- und Jugendarbeit

1	00404/002	Sozialarbeiter / -in		S12	S12	S12	39,00	
2	00404/043	Beschäftigte/ -r		9a	9a	9a	23,00	

40.3.1 JugFreizHeim Einfeld

1	00404/006	Sozialarbeiter / -in		S12	S12	S12	35,00	
2	00404/007	Erzieher / -in		S8b	S8b	S8b	25,32	KU 25
3	00404/008	Erzieher / -in		S8b	S8b	S8b	32,42	KU 32
	40.3.1	Beamte		0,000	0,000	0,000		
		Tarifliche Beschäftigte		2,378	2,378	2,378		

40.3.2 Projekthaus

1	00404/009	Sozialarbeiter / -in		S12	S12	S12	39,00	
2	00404/010	Erzieher / -in		S8b	S8b	S8b	29,38	KU 29
3	00404/011	Erzieher / -in		S8b	S8b	S8b	19,50	
4	00404/012	Erzieher / -in		S8b	S8b	S8b	30,00	
	40.3.2	Beamte		0,000	0,000	0,000		
		Tarifliche Beschäftigte		3,022	3,522	3,022		

40.3.3 KiVi

1	00404/015	Sozialarbeiter / -in		S15	S15	S15	39,00	KU S 12
2	00404/017	Sozialarbeiter / -in		S12		S12	39,00	
3	00404/018	Erzieher / -in		S8b	S8b	S8b	39,00	

Lfd. Nr.	StNr	Stellenbezeichnung	Produkt der Stelle	Bewertung im VJ	tatsächlich besetzt am 30.06.2024	Bewertung im lfd. HHJ	Stelle WoStd	Bemerkungen
	40.3.3	Beamte		0,000	0,000	0,000		
		Tarifliche Beschäftigte		3,000	2,000	3,000		
40.3.4 Dock 24								
1	00404/013	Sozialarbeiter / -in		S15	S15	S15	39,00	KU S 12
2	00404/042	Pädagogische Mitarbeiter/-in		S11b		S11b	19,50	
3	00404/014	Erzieher / -in		S8b	S8b	S8b	36,97	KU 36,5
4	00404/016	Erzieher / -in		S8b	S8b	S8b	29,75	
5	00404/022	Küchenhilfe		1	2	1	28,50	
	40.3.4	Beamte		0,000	0,000	0,000		
		Tarifliche Beschäftigte		3,942	3,500	3,942		
40.3.5 Stockwerk								
1	00404/020	Sozialarbeiter / -in		S12	S12	S12	28,75	
2	00404/021	Erzieher / -in		S8b	S8b	S8b	30,00	
	40.3.5	Beamte		0,000	0,000	0,000		
		Tarifliche Beschäftigte		1,506	1,526	1,506		
40.3.6 Vincelinviertel/Bildungszentrum								
1	00404/019	Beschäftigte / -r		3	3	3	39,00	
	40.3.6	Beamte		0,000	0,000	0,000		
		Tarifliche Beschäftigte		1,000	1,000	1,000		
	40.3	Beamte		0,000	0,000	0,000		
		Tarifliche Beschäftigte		16,438	15,670	16,438		

Lfd. Nr.	StNr	Stellenbezeichnung	Produkt der Stelle	Bewertung im VJ	tatsächlich besetzt am 30.06.2024	Bewertung im lfd. HHJ	Stelle WoStd	Bemerkungen
	40	Beamte		4,378	4,232	5,378		
		Tarifliche Beschäftigte		63,124	66,441	61,621		

Lfd. Nr.	StNr	Stellenbezeichnung	Produkt der Stelle	Bewertung im VJ	tatsächlich besetzt am 30.06.2024	Bewertung im lfd. HHJ	Stelle WoStd	Bemerkungen
----------	------	--------------------	--------------------	-----------------	-----------------------------------	-----------------------	--------------	-------------

41 Fachdienst Kultur und Sport**41.0 Fachdienstleitung**

1	00400/001	Oberverwaltungsrat / -rätin		A14	A13 gD	A14	41,00	
	41.0	Beamte		1,000	1,000	1,000		
		Tarifliche Beschäftigte		0,000	0,000	0,000		

41.1 Verwaltung und Sportmanagement

1	00401/059	Beschäftigte/r		A11	A10	A11	41,00	
2	00401/012	Beschäftigte / -r		4		9b	25,50	
3	00401/053	Beschäftigte / -r		6	6	6	39,00	
4	00401/057	Sportplatzwärter / -in		4	4	4	39,00	
	41.1	Beamte		1,000	1,000	1,000		
		Tarifliche Beschäftigte		2,500	2,000	2,654		

41.2 Kulturbüro und Stadtarchiv**41.2 Abteilung Kulturbüro und Stadtarchiv**

1	00402/001	Beschäftigte / -r		13	13	13	39,00	
2	00402/019	Beschäftigte/ -r		9a	9a	9a	38,50	

41.2.01 Kulturbüro

1	00402/006	Beschäftigte / -r		11	11	11	28,00	
2	00402/002	Beschäftigte / -r		11	11	11	39,00	
3	00402/003	Beschäftigte / -r		9b	9c	9c	39,00	
4	00402/020	Beschäftigte/r		5	5 # 5	5	39,00	

Stellenplan

Stichtag lfd. Jahr: 01.01.2025 - Stichtag Vorjahr: 01.09.2023

Datum: 26.07.2024 Zeit: 09:23

Seite 64 von 172

Lfd. Nr.	StNr	Stellenbezeichnung	Produkt der Stelle	Bewertung im VJ	tatsächlich besetzt am 30.06.2024	Bewertung im lfd. HHJ	Stelle WoStd	Bemerkungen
5	00402/004	Beschäftigte / -r		5	5	5	25,00	
6	00402/005	Beschäftigte / -r		4	5	4	19,50	
	41.2.01	Beamte		0,000	0,000	0,000		
		Tarifliche Beschäftigte		4,859	5,526	4,859		
41.2.02 Theater								
1	00402/007	Techn. Inspektor / -in		9b	9b	9b	39,00	
2	00402/008	Techn. Inspektor / -in		9b	9b	9b	39,00	
3	00402/009	Techn. Inspektor / -in		9b	9b	9b	20,00	
4	00402/017	Reinigungskraft		1	2	2	25,00	
5	00402/010	Garderobenfrau/ -mann		2	2	2	17,00	KU 20
6	00402/011	Garderobenfrau / -mann		2	2	2	17,00	
7	00402/012	Garderobenfrau / -mann		2	2	2	20,26	
8	00402/013	Garderobenfrau / -mann		2	2	2	17,00	
9	00402/014	Garderobenfrau / -mann		2		2	0,00	
10	00402/016	Reinigungskraft		1	2	2	25,00	
11	00402/015	Reinigungskraft		1	2	1	25,32	KU 25
	41.2.02	Beamte		0,000	0,000	0,000		
		Tarifliche Beschäftigte		6,489	6,263	6,271		
41.2.03 Stadtarchiv								
1	00402/018	Amtsrat/-rätin		9c		A12	39,00	

Lfd. Nr.	StNr	Stellenbezeichnung	Produkt der Stelle	Bewertung im VJ	tatsächlich besetzt am 30.06.2024	Bewertung im lfd. HHJ	Stelle WoStd	Bemerkungen
	41.2.03	Beamte		0,000	0,000	0,951		
		Tarifliche Beschäftigte		1,000	0,000	0,000		
	41.2	Beamte		0,000	0,000	0,951		
		Tarifliche Beschäftigte		14,118	13,558	13,118		
	41.2	Beamte		0,000	0,000	0,951		
		Tarifliche Beschäftigte		14,118	13,558	13,118		

41.3 Stadtbücherei**41.3 Abteilung Stadtbücherei**

1	00403/001	Leitung Stadtbücherei		13	13	13	39,00	
2	00403/002	Dipl. Bibliothekar / -in		10	10	10	39,00	
3	00403/007	Dipl. Bibliothekar / -in		9b	9b # 9b	9b	39,00	
4	00403/003	Dipl. Bibliothekar / -in		9b	9b	9b	39,00	
5	00403/004	Dipl. Bibliothekar / -in		9b	9b	9b	30,00	KU 30, umgesetzt
6	00403/005	Dipl. Bibliothekar / -in		9b	9b	9b	19,50	
7	00403/006	Dipl. Bibliothekar / -in		9b	9b	9b	39,00	
8	00403/012	Beschäftigte / -r		6	6	6	39,00	
9	00403/011	Beschäftigte / -r		5	5	5	20,00	
10	00403/016	Beschäftigte / -r		5	5	5	34,00	KU 20
11	00403/008	Beschäftigte / -r		5	5 # 5	5	39,00	
12	00403/009	Beschäftigte / -r		5	5	5	39,00	
13	00403/010	Beschäftigte / -r		5	5	5	29,00	

Lfd. Nr.	StNr	Stellenbezeichnung	Produkt der Stelle	Bewertung im VJ	tatsächlich besetzt am 30.06.2024	Bewertung im lfd. HHJ	Stelle WoStd	Bemerkungen
14	00403/018	Buchbinder / -in		5	5 # 5	5	39,00	
15	00403/015	Beschäftigte / -r		4	4	4	20,00	
16	00403/014	Beschäftigte / -r		4	4	4	25,00	
17	00403/017	Beschäftigte / -r		4	5	4	30,00	
18	00403/013	Beschäftigte / -r		4	4	4	28,00	
41.3		Beamte		0,000	0,000	0,000		
		Tarifliche Beschäftigte		15,038	17,064	15,038		
41.3		Beamte		0,000	0,000	0,000		
		Tarifliche Beschäftigte		15,038	17,064	15,038		
41		Beamte		2,000	2,000	2,951		
		Tarifliche Beschäftigte		31,656	32,622	30,810		

Lfd. Nr.	StNr	Stellenbezeichnung	Produkt der Stelle	Bewertung im VJ	tatsächlich besetzt am 30.06.2024	Bewertung im lfd. HHJ	Stelle WoStd	Bemerkungen
50 Fachdienst Soziale Hilfen								
50.0.0 Fachdienstleitung								
1	00500/001	Oberverwaltungsrat/-rätin		A13 gD	A13 gD	A14	41,00	Amtszulage 15.06.2024 A 13 gD + Amtszulage
50.0.1 Betreuungsbehörde								
1	00500/002	Sozialarbeiter/-in		S15	S15	S15	32,50	
2	00500/003	Sozialarbeiter/ -in		S15	S15	S15	39,00	
3	00500/004	Sozialarbeiter/ -in		S15	S15	S15	39,00	
4	00500/005	Sozialarbeiter/ -in		S15	S15	S15	34,75	
5	00500/009	Sozialarbeiter/-in		S15	S15	S15	39,00	
6	00500/008	Sozialarbeiter/ -in		S15	S15	S15	34,00	
	50.0.1	Beamte		0,000	0,000	0,000		
		Tarifliche Beschäftigte		5,596	5,596	5,596		
50.0.2 Verwaltung, Registratur								
1	00500/006	Beschäftigte/r		5	5 # 5 # S11b # 9b	5	24,75	
2	00500/007	Beschäftigte/r		5	5	5	30,00	
3	00500/010	Beschäftigte/-r		2	2	2	39,00	Refi 22.04.2024 70 % nach Teilhabechancengesetz Stelle genehmigt zum 23.04.2024
	50.0.2	Beamte		0,000	0,000	0,000		
		Tarifliche Beschäftigte		2,404	4,179	2,404		

Lfd. Nr.	StNr	Stellenbezeichnung	Produkt der Stelle	Bewertung im VJ	tatsächlich besetzt am 30.06.2024	Bewertung im lfd. HHJ	Stelle WoStd	Bemerkungen
	50.0.0	Beamte		1,000	1,000	1,000		
		Tarifliche Beschäftigte		8,000	9,776	8,000		
50.1 Abteilung Eingliederungshilfe, Wohngeld, BAFÖG								
1	00501/001	Amtsrat/ rätin		12	A12	A12	41,00	Refi 01.01.2021 refi 100 %, Landesfördermittel EGH
2	00501/043	Beschäftigte/-r		11	11	11	39,00	
3	00501/032	Beschäftigte/r		11	11	11	39,00	
4	00501/044	Beschäftigte/-r		11	11 # 9b	11	35,10	
50.1.01 Eingliederungshilfe								
1	00501/002	Amtmann/-frau		A 9 mD	A 9 mD	A11	41,00	Refi 01.01.2018 refi 30 %, Landesfördermittel EGH Amtszulage 01.01.2018
2	00501/003	Oberinspektor/-in		A 9 mD	A 9 mD	A10	41,00	Refi 01.01.2018 refi 30 %, Landesfördermittel EGH Amtszulage 01.01.2018
3	00501/004	Oberinspektor/-in		A 9 mD	A 9 mD	A10	41,00	Refi 01.01.2021 refi 30 %, Landesfördermittel EGH Amtszulage 01.01.2018
4	00501/006	Oberinspektor/-in		A 9 mD	A 9 mD	A10	41,00	KW undatiert KW undatiert Refi 100% ab 01.01.2021 Refi 30% Landesfördermittel EGH
5	00501/024	Amtmann/-frau		9b	9b # 9b	A10	41,00	Refi 01.01.2021 refi 30 %, Landesfördermittel EGH
6	00501/025	Oberinspektor/-in		A 9 mD		A10	41,00	Refi 01.01.2021 refi 30 %, Landesfördermittel EGH

Stellenplan

Stichtag lfd. Jahr: 01.01.2025 - Stichtag Vorjahr: 01.09.2023

Datum: 26.07.2024 Zeit: 09:23

Seite 69 von 172

Lfd. Nr.	StNr	Stellenbezeichnung	Produkt der Stelle	Bewertung im VJ	tatsächlich besetzt am 30.06.2024	Bewertung im lfd. HHJ	Stelle WoStd	Bemerkungen
7	00501/007	Beschäftigte/r		9b	9b	9b	39,00	Refi 01.01.2018 refi 30 %, Landesfördermittel EGH
8	00501/005	Beschäftigte/ -r		9b	9b	9b	39,00	Refi 01.08.2021 refi 30 %, Landesfördermittel EGH
9	00501/026	Beschäftigte/-er		9b	9b	9b	19,50	Refi 01.01.2021 refi 30 %, Landesfördermittel EGH
	50.1.01	Beamte		5,000	4,000	6,000		
		Tarifliche Beschäftigte		3,500	5,000	2,500		
50.1.02 BAFöG, Unterhaltsüberprüfungen								
1	00501/009	Beschäftigte/r		9a	9a	9a	39,00	Refi 01.01.2021 refi 15 %, Landesfördermittel EGH
2	00501/008	Beschäftigte/r		9a	9a	9a	39,00	Refi 01.01.2021 refi 15 %, Landesfördermittel EGH
	50.1.02	Beamte		0,000	0,000	0,000		
		Tarifliche Beschäftigte		2,000	2,000	2,000		
50.1.03 Hilfeplanung								
1	00501/011	Sozialarbeiter/ -in		S17	S17	S17	39,00	Refi 01.01.2021 refi 100 %, Landesfördermittel EGH
2	00501/030	Sozialarbeiter/ -in		S15	S15	S15	39,00	Refi 01.01.2019 refi 100 %, Landesfördermittel EGH
3	00501/017	Sozialarbeiter/ -in		S15	S15	S15	39,00	KW undatiert KW undatiert refi 100% für 35 Std.(90 %) Landesfördermittel EGH
4	00501/012	Sozialarbeiter/ -in		S12	S12	S12	39,00	Refi 01.01.2018 refi 100 %, Landesfördermittel EGH

Stellenplan

Stichtag lfd. Jahr: 01.01.2025 - Stichtag Vorjahr: 01.09.2023

Datum: 26.07.2024 Zeit: 09:23

Seite 70 von 172

Lfd. Nr.	StNr	Stellenbezeichnung	Produkt der Stelle	Bewertung im VJ	tatsächlich besetzt am 30.06.2024	Bewertung im lfd. HHJ	Stelle WoStd	Bemerkungen
5	00501/015	Sozialarbeiter/ -in		S12	S12	S12	19,50	KU undatiert 10 Std. refi 100 % für 19,5 Std.(50 %) Landesfördermittel EGH
6	00501/016	Sozialarbeiter/ -in		S12	S12 # S12	S12	39,00	KW undatiert KW undatiert Refi 100%
7	00501/013	Sozialarbeiter/ -in		S12	S12	S12	19,50	Refi 01.01.2021 Landesfördermittel EGH
8	00501/046	Sozialarbeiter/-in		S12	S12	S12	39,00	
9	00501/029	Sozialarbeiter/ -in		S12	S12	S12	34,00	Refi 01.01.2022 refi 100 % für 34 Std. (87 %), Landesfördermittel EGH
10	00501/028	Sozialarbeiter/ -in		S12	S12	S12	39,00	Refi 01.01.2019 refi 100 %, Landesfördermittel EGH
11	00501/031	Sozialarbeiter/ -in		S12	S12	S12	34,00	Refi 01.01.2022 refi 100 % für 34 Std. (87 %), Landesfördermittel EGH
12	00501/027	Sozialarbeiter/ -in		S12	S12	S12	39,00	Refi 01.01.2019 refi 100 %, Landesfördermittel EGH
	50.1.03	Beamte		0,000	0,000	0,000		
		Tarifliche Beschäftigte		10,744	11,603	10,744		
50.1.04 Wohngeld								
1	00501/018	Beschäftigte/r		9a	9a	11	39,00	
2	00501/035	Beschäftigte/-r		9a	9a # 9a	9a	39,00	
3	00501/041	Beschäftigte/-r		9a	9a	9a	30,00	
4	00501/040	Beschäftigte/-r		9a		9a	39,00	
5	00501/039	Beschäftigte/-r		9a	9a	9a	39,00	

Stellenplan

Stichtag lfd. Jahr: 01.01.2025 - Stichtag Vorjahr: 01.09.2023

Datum: 26.07.2024 Zeit: 09:23

Seite 71 von 172

Lfd. Nr.	StNr	Stellenbezeichnung	Produkt der Stelle	Bewertung im VJ	tatsächlich besetzt am 30.06.2024	Bewertung im lfd. HHJ	Stelle WoStd	Bemerkungen
6	00501/038	Beschäftite/-r		9a	9a	9a	39,00	
7	00501/037	Beschäftigte/-r		9a	9a	9a	39,00	
8	00501/036	Beschäftigte/-r		9a	9a	9a	30,00	
9	00501/033	Beschäftigte/-r		9a		9a	39,00	
10	00501/010	Beschäftigte/r		9a	9a	9a	39,00	Refi 01.01.2018 100%
11	00501/023	Hauptsekretär/-in		A 8	A 7	A 8	20,50	
12	00501/022	Beschäftigte/r		9a	9a	9a	39,00	
13	00501/019	Hauptsekretär/ -in		A 8		A 8	41,00	unbesetzt seit 31.03.2023
14	00501/020	Beschäftigte/r		9a	A 7 # 9a	9a	39,00	
15	00501/034	Beschäftigte/-r		9a	9a	9a	39,00	
16	00501/042	Beschäftigte/-r		8	8	8	39,00	
	50.1.04	Beamte		1,500	1,463	1,500		
		Tarifliche Beschäftigte		14,000	12,103	13,538		
	50.1	Beamte		6,500	6,463	8,500		
		Tarifliche Beschäftigte		34,144	34,205	31,682		
50.2 Abteilung Grundsicherung, Pflege, Senioren								
1	00502/001	Amtsrat/ -rätin		A12	A12	A12	41,00	
50.2.01 Grundsicherung, HLU, Asylbewerber								
1	00502/012	Amtmann/-frau		A11	A11	A11	41,00	
2	00502/013	Oberinspektor/ -in		A10	9c	A10	41,00	

Stellenplan

Stichtag lfd. Jahr: 01.01.2025 - Stichtag Vorjahr: 01.09.2023

Datum: 26.07.2024 Zeit: 09:23

Seite 72 von 172

Lfd. Nr.	StNr	Stellenbezeichnung	Produkt der Stelle	Bewertung im VJ	tatsächlich besetzt am 30.06.2024	Bewertung im lfd. HHJ	Stelle WoStd	Bemerkungen
3	00502/014	Beschäftigte/r		9c	9c	9c	39,00	
4	00502/017	Beschäftigte/r		9c	9c	9c	39,00	
5	00502/038	Beschäftigte/-r		9b	8	9b	39,00	KW 30.04.2025 KW 12 Monate ab Besetzung DS/1055/2018 - Ukraine
6	00502/042	Beschäftigte/-r		9b			19,50	befristet bis 30.09.2023
7	00502/041	Beschäftigte/-r		9b		9b	39,00	KW KW 12 Monate ab Besetzung, DS/1055/2018 - Ukraine
8	00502/040	Beschäftigte/-r		9b		9b	39,00	KW KW 12 Monate ab Besetzung, DS/1055/2018 - Ukraine
9	00502/039	Beschäftigte/-r		9b	7	9b	39,00	KW 31.03.2025 KW 12 Monate ab Besetzung, DS/1055/2018 - Ukraine
10	00502/043	Amtsinspektor/-in		A 9 mD	9a	A 9 mD	15,50	
11	00502/024	Amtsinspektor/ -in		A 9 mD	A 9 mD	A 9 mD	41,00	
12	00502/023	Amtsinspektor/ -in		A 9 mD	A 9 mD	A 9 mD	41,00	Amtszulage 02.08.2017
13	00502/021	Amtsinspektor/ -in		A 9 mD	A 9 mD	A 9 mD	41,00	
14	00502/020	Amtsinspektor/ -in		A 9 mD	A 9 mD	A 9 mD	41,00	
15	00502/019	Amtsinspektor/ -in		A 9 mD	A 9 mD # 9a	A 9 mD	31,00	Amtszulage 01.06.2016
16	00502/018	Amtsinspektor/ -in		A 9 mD	A 9 mD	A 9 mD	41,00	
17	00502/035	Amtsinspektor/-in		9a	9a	A 9 mD	41,00	
18	00502/010	Amtsinspektor/ -in		A 9 mD	A 9 mD	A 9 mD	41,00	

Lfd. Nr.	StNr	Stellenbezeichnung	Produkt der Stelle	Bewertung im VJ	tatsächlich besetzt am 30.06.2024	Bewertung im lfd. HHJ	Stelle WoStd	Bemerkungen
19	00502/033	Beschäftigte/r		9a	9a	9a	33,50	
20	00502/022	Beschäftigte/r		9a	9a	9a	39,00	
21	00502/015	Oberinspektor/in		A10	A10	A10	41,00	
	50.2.01	Beamte		10,134	8,756	11,134		
		Tarifliche Beschäftigte		9,359	9,649	7,859		
50.2.02 Hilfe zur Pflege								
1	00502/004	Amtmann/-frau		S11b	S11b	A11	41,00	
2	00502/007	Oberinspektor/-in		A 9 mD	A 9 mD	A10	41,00	Amtszulage 01.01.2019
3	00502/009	Oberinspektor/-in		A 9 mD	9b	A10	41,00	
4	00502/005	Oberinspektor/ -in		A10	A10	A10	41,00	
5	00502/011	Oberinspektor/-in		A 9 mD	A 9 mD	A10	30,00	
6	00502/006	Oberinspektor/-in		A 9 mD	A 9 mD	A10	41,00	Amtszulage 01.01.2018
7	00502/002	Sozialarbeiter/ -in		S12	S11b # 9c	S12	23,50	
8	00502/003	Sozialarbeiter/ -in		S12	S12	S12	35,00	
9	00502/008	Beschäftigte/r		A 9 mD	9b	9b	39,00	
	50.2.02	Beamte		5,579	3,332	5,732		
		Tarifliche Beschäftigte		2,500	5,256	2,500		
50.2.03 Seniorenbüro, Pflegestützpunkt, Engagementförderung								
1	00502/025	Sozialarbeiter/ -in		S17	S11b # S17 # 9c # S12	S17	39,00	
2	00502/026	Sozialarbeiter/ -in		S15	S15	S15	35,00	

Stellenplan

Stichtag lfd. Jahr: 01.01.2025 - Stichtag Vorjahr: 01.09.2023

Datum: 26.07.2024 Zeit: 09:23

Seite 74 von 172

Lfd. Nr.	StNr	Stellenbezeichnung	Produkt der Stelle	Bewertung im VJ	tatsächlich besetzt am 30.06.2024	Bewertung im lfd. HHJ	Stelle WoStd	Bemerkungen
3	00502/027	Sozialarbeiter/ -in		S11b	S11b # S11b	S11b	20,00	Refi 01.01.2018 2/3
4	00502/036	Sozialarbeiter/ -in		S11b	S11b	S11b	19,50	
5	00502/034	Sozialarbeiter/ -in		S11b	S11b	S11b	39,00	
6	00502/030	Beschäftigte/ -r		S8b	S11b	S11b	35,00	Refi 01.01.2018 2/3
7	00502/028	Sozialarbeiter/ -in		S11b	S11b	S11b	19,50	KW undatiert KW undatiert
8	00502/029	Beschäftigte/ -r		S8b	S11b # S11b	S11b	33,00	Refi 01.01.2018 2/3
9	00502/031	Beschäftigte/ -r		7	7 # 7	7	39,00	Refi 01.01.2018 1/3
10	00502/032	Beschäftigte/ -r		3	3	3	6,00	KW undatiert KW undatiert Refi 100%
	50.2.03	Beamte		0,000	0,000	0,000		
		Tarifliche Beschäftigte		7,051	11,590	7,308		
	50.2	Beamte		16,713	13,088	17,866		
		Tarifliche Beschäftigte		18,910	26,496	17,667		
	50	Beamte		24,213	20,551	27,366		
		Tarifliche Beschäftigte		61,054	70,476	57,349		

Lfd. Nr.	StNr	Stellenbezeichnung	Produkt der Stelle	Bewertung im VJ	tatsächlich besetzt am 30.06.2024	Bewertung im lfd. HHJ	Stelle WoStd	Bemerkungen
----------	------	--------------------	--------------------	-----------------	-----------------------------------	-----------------------	--------------	-------------

51 Fachdienst Frühkindliche Bildung**51.0 Fachdienstleitung**

1	00512/297	Sozialarbeiter/-in		S17		S17	39,00	
2	00510/001	Beschäftigte/r		A14	15	15	39,00	
3	00513/022	Sozialarbeiter/-in		S17		S15	19,50	
	51.0	Beamte		1,000	0,000	0,000		
		Tarifliche Beschäftigte		1,500	1,000	2,500		

51.1 Abteilung Verwaltung

1	00511/001	Amtsrat/ -rätin		A12	A12	A12	25,00	
2	00511/002	Amtsrat/ -rätin		A12	A12	A12	25,00	
3	00511/003	Oberinspektor/ -in		A10	A10	A10	20,50	
4	00511/005	Oberinspektor/-in		A 9 mD	9b	A10	20,50	KW undatiert KW undatiert
5	00511/006	Oberinspektor/-in		A10		A10	20,50	KU A 8
6	00511/020	Amtmann/-frau		A11	A12 # A12 # 9b # 9b	A11	41,00	

51.1.01 allg. Verwaltung

1	00511/004	Oberinspektor/ -in		A10	6 # 9b	A10	20,50	KW undatiert KW undatiert
2	00511/012	Oberinspektor/-in		9a	A 9 mD # 9a	A10	41,00	KW undatiert KW undatiert Refi 100%
3	00511/016	Beschäftigte/r		9a		9b	19,50	
4	00511/013	Stadthauptsekretär/-in		A 8	A 8 # 9a	A 8	41,00	KW undatiert KW undatiert Refi 100%
5	00511/011	Beschäftigte/r		9a	9a	9a	39,00	

Lfd. Nr.	StNr	Stellenbezeichnung	Produkt der Stelle	Bewertung im VJ	tatsächlich besetzt am 30.06.2024	Bewertung im lfd. HHJ	Stelle WoStd	Bemerkungen
6	00511/010	Beschäftigte/r		9a	9a # 9a	9a	19,50	
7	00511/009	Beschäftigte/r		9a	9a	9a	39,00	
8	00511/007	Hauptsekretär/ -in		A 8	A 8 # 9a	A 8	41,00	
9	00511/019	Beschäftigte/r		9a	9a	9a	19,50	
10	00511/008	Hauptsekretär/ -in		A 8	9a	A 8	30,50	
11	00511/014	Beschäftigte/r		5	6	5	30,00	
12	00511/015	Amtmann/-frau		A11	9c # 9a	A11	41,00	
13	00511/021	Amtmann/-frau		A11	A11	A11	41,00	
	51.1.01	Beamte		5,244	3,610	6,244		
		Tarifliche Beschäftigte		5,269	10,487	4,269		
	51.1	Beamte		8,963	6,598	9,963		
		Tarifliche Beschäftigte		5,269	13,308	4,269		

51.2 Abteilung Kindertagespflege/ Einr. in freier Trägerschaft**51.2.01 Kindertagespflege**

1	00512/235	Sozialarbeiter/ -in		S15	S15	S15	27,00	
2	00512/242	Sozialarbeiter/ -in		S12	S12 # S12	S12	19,50	
3	00512/244	Sozialarbeiter/ -in		S12	S12	S12	25,00	
4	00512/245	Sozialarbeiter/ -in		S12	S12	S12	23,50	
5	00512/243	Sozialarbeiter/ -in		S12	S12	S12	23,00	
6	00512/295	Sozialarbeiter/-in		S12		S12	39,00	

Lfd. Nr.	StNr	Stellenbezeichnung	Produkt der Stelle	Bewertung im VJ	tatsächlich besetzt am 30.06.2024	Bewertung im lfd. HHJ	Stelle WoStd	Bemerkungen
7	00512/294	Sozialarbeiter/-in		S12	S12	S12	39,00	
8	00512/296	Sozialarbeiter/-in		S12	S12	S12	39,00	
9	00512/237	Sozialarbeiter/ -in		S12	S15 # S15 # S12	S12	39,00	
10	00512/236	Sozialarbeiter/ -in		S12	S12	S12	25,00	
11	00512/238	Hauptsekretär/ -in		A 8	A 8 # S15	A 8	28,00	
12	00512/239	Beschäftigte/ r		9a	9a	9a	26,00	
13	00512/246	Beschäftigte/r		9a	9a	9a	21,50	
14	00512/241	Beschäftigte/ -r		9a	9b	9a	19,50	
	51.2.01	Beamte		0,683	0,500	0,683		
		Tarifliche Beschäftigte		9,385	13,090	9,385		
	51.2	Beamte		0,683	0,500	0,683		
		Tarifliche Beschäftigte		9,385	13,090	9,385		
51.3 Abteilung Pädagogische Fachberatung								
1	00513/003	Sozialarbeiter/ -in		S17	S17	S17	39,00	KW undatiert KW undatiert
2	00513/002	Sozialarbeiter/ -in		S17	S8a # S17	S17	19,50	KW 31.12.2028 Refi 100%
3	00513/001	Sozialarbeiter/ -in		S17	S17 # S17	S17	39,00	
4	00513/013	Koordinationsfachkraft		11	S8b	11	19,50	KW 31.05.2025 KW zum 31.05.2025 refi 89 %
5	00513/005	Sozialarbeiter/ -in		S12		S12	10,00	KW undatiert KW undatiert # unbesetzt seit 31.07.2023

Lfd. Nr.	StNr	Stellenbezeichnung	Produkt der Stelle	Bewertung im VJ	tatsächlich besetzt am 30.06.2024	Bewertung im lfd. HHJ	Stelle WoStd	Bemerkungen
6	00513/012	Beschäftigte/r		S12	S8b	S12	25,00	KW 31.07.2025 KW zum 31.07.2025
7	00513/010	Kinderpfleger/ -in		P7			19,50	befristet bis 31.12.2023
8	00513/007	Motopäde/ -in		9a	S8a # S8a	9a	32,92	KU 32,5
9	00513/009	Heilpädagoge/ -in		S9			39,00	befristet bis 31.12.2023
10	00513/008	Beschäftigte/ -r		S8b	S8a # S8b	S8b	39,00	
11	00513/011	Beschäftigte/r		S8b	S8b	S8b	19,50	
51.3.04 Pädagogische Fachberatung								
1	00513/024	Sozialarb. Prakt.		Soz		Soz	39,00	
2	00513/021	Sozialarbeiter/-in		S17		S17	19,50	Refi 01.01.2023 100 % # unbesetzt seit 31.12.2023
3	00513/014	Sozialarbeiter/ -in		S17	S17	S17	39,00	KW 31.12.2025 KW zum 31.12.2025 Refi 100%
4	00513/015	Sozialpädagoge/-in		S12	S12 # S9	S12	39,00	KW 31.12.2025 KW zum 31.12.2025 Refi 100%
5	00513/025	Sozialarbeiter/ -in		S12	S12	S12	19,50	KW 31.12.2025 KW zum 31.12.2025 refi 100 %
6	00513/016	Sozialpädagoge/-in		S12	S9	S12	39,00	KW 31.12.2025 KW zum 31.12.2025 Refi 100%
7	00513/023	Sozialarbeiter/-in		S12		S12	39,00	Refi 01.01.2023 44 % Stelle genehmigt zum 01.01.2024
8	00513/018	Heilpädagoge/-in		S9	S9 # S9	S9	39,00	KW 31.12.2025 KW zum 31.12.2025 Refi 100%

Lfd. Nr.	StNr	Stellenbezeichnung	Produkt der Stelle	Bewertung im VJ	tatsächlich besetzt am 30.06.2024	Bewertung im lfd. HHJ	Stelle WoStd	Bemerkungen
9	00513/019	Heilpädagoge/-in		S9	S9	S9	39,00	Refi 01.01.2023 19 %
10	00513/020	Heilpädagoge/-in		S9		S9	39,00	Refi 01.01.2023 19 %
11	00511/018	Beschäftigte/r		S8b	S8b	S8b	19,50	
12	00513/017	Heilpädagoge/-in		S8b	S9	S8b	39,00	KW 31.12.2025 KW zum 31.12.2025 Refi 100%
13	00511/017	Hauptsekretär/in		A 8	A 8	A 8	20,50	
	51.3.04	Beamte		0,500	0,500	0,500		
		Tarifliche Beschäftigte		10,500	7,500	10,500		
	51.3	Beamte		0,500	0,500	0,500		
		Tarifliche Beschäftigte		18,242	17,321	16,742		
51.4 Abteilung städtische Kindertageseinrichtungen								
1	00512/290	Sozialarbeiter/in		S17	S18 # S18	S17	39,00	
2	00514/001	Gruppenassistent/-in		S2	S2	S2	39,00	Refi 01.01.2023 100 %
3	00514/002	Gruppenassistent/-in		S2	S2	S2	39,00	Refi 01.01.2023 100 %
4	00514/003	Gruppenassistent/-in		S2	S2 # S2	S2	39,00	Refi 01.01.2023 100 %
5	00514/004	Gruppenassistent/-in		S2	S2 # S2	S2	39,00	Refi 01.01.2023 100 %
6	00514/005	Gruppenassistent/-in		S2	2 # S2	S2	39,00	Refi 01.01.2023 100 %
7	00514/006	Gruppenassistent/-in		S2	S2	S2	39,00	Refi 01.01.2023 100 %
8	00514/007	Gruppenassistent/-in		S2	S2	S2	39,00	Refi 01.01.2023 100 %
9	00514/008	Gruppenassistent/-in		S2	S2 # S2	S2	39,00	Refi 01.01.2023 100 %
10	00514/009	Gruppenassistent/-in		S2	S2 # S2	S2	39,00	Refi 01.01.2023 100 %

Lfd. Nr.	StNr	Stellenbezeichnung	Produkt der Stelle	Bewertung im VJ	tatsächlich besetzt am 30.06.2024	Bewertung im lfd. HHJ	Stelle WoStd	Bemerkungen
11	00514/010	Gruppenassistent/-in		S2	S2	S2	39,00	Refi 01.01.2023 100 %
51.4.01 Familienzentrum Einfeld								
1	00512/001	Leitung		S17	S17	S16	39,00	KU S 16
2	00512/002	Stv. Leitung		S16	S8a # S8a # S16	S15	39,00	KU S 15
3	00512/293	Heilpädagoge/-in		S9	S9	S9	39,00	Refi 01.01.2023 100 %
4	00512/004	Erzieher/ .in		S8b	S8a	S8b	19,50	
5	00512/231	Erzieher/in		S8a	S8a # S8a # S3	S8a	39,00	
6	00512/232	Erzieher/in		S8a	S8a # S3	S8a	14,00	
7	00512/005	Erzieher/ -in		S8a	S8a	S8a	27,50	
8	00512/006	Erzieher/ -in		S8a	S8a	S8a	39,00	
9	00512/008	Erzieher/ -in		S8a	S8a # S8a # S8a	S8a	39,00	
10	00512/009	Erzieher/ -in		S8a	S8a	S8a	39,00	
11	00512/010	Erzieher/ -in		S8a	S8a # S8a	S8a	39,00	
12	00512/011	Erzieher/ -in		S8a	S8a	S8a	39,00	
13	00512/012	Soz.päd. Assistent/-in		S8a	S8a	S8a	19,50	
14	00512/013	Erzieher/ -in		S8a	S8a	S8a	35,00	
15	00512/014	Erzieher/ -in		S8a	S8a	S8a	31,50	
16	00512/027	Hausgehilfe/ -in		2	2	2	27,75	

Stellenplan

Stichtag lfd. Jahr: 01.01.2025 - Stichtag Vorjahr: 01.09.2023

Datum: 26.07.2024 Zeit: 09:23

Seite 81 von 172

Lfd. Nr.	StNr	Stellenbezeichnung	Produkt der Stelle	Bewertung im VJ	tatsächlich besetzt am 30.06.2024	Bewertung im lfd. HHJ	Stelle WoStd	Bemerkungen
17	00512/022	Soz.Päd. Assistent/ -in		S3	S3	S3	29,00	
18	00512/025	Hausgehilfe/ -in		2	2 # 2	2	34,00	
19	00512/233	Soz.päd. Assistent/in		S3		S3	25,00	unbesetzt seit 31.07.2023
20	00512/026	Hausgehilfe/ -in		2	2	2	32,75	KU 27,75
21	00512/023	Soz.Päd.Assistent/-in		S3	S3	S3	19,00	KW undatiert KW undatiert refi. 100%
22	00512/015	Soz.Päd. Assistent/ -in		S3	S3	S3	39,00	
23	00512/016	Soz.Päd. Assistent/ -in		S3	S8a # S3	S3	39,00	
24	00512/017	Soz.Päd. Assistent/ -in		S3	S3	S3	30,00	
25	00512/018	Soz.Päd. Assistent/ -in		S3	S3	S3	39,00	
26	00512/019	Soz.Päd. Assistent/ -in		S3	S3 # S8a # S3 # S3 # S3	S3	24,00	
27	00512/020	Soz.Päd. Assistent/ -in		S3	S3	S3	20,00	
	51.4.01	Beamte		0,000	0,000	0,000		
		Tarifliche Beschäftigte		21,962	33,744	21,962		
51.4.02 Kita Faldera								
1	00512/028	Leitung		S17	S17	S17	39,00	
2	00512/029	Stv. Leitung		S16	S16	S16	39,00	
3	00512/292	Heilpädagog/-in		S9		S9	39,00	Refi 01.01.2023 100 %
4	00512/291	Heilpädagog/-in		S9	S9	S9	39,00	Refi 01.01.2023 100 %
5	00512/234	Erzieher/in		S8a	S8a	S8a	39,00	

Stellenplan

Stichtag lfd. Jahr: 01.01.2025 - Stichtag Vorjahr: 01.09.2023

Datum: 26.07.2024 Zeit: 09:23

Seite 82 von 172

Lfd. Nr.	StNr	Stellenbezeichnung	Produkt der Stelle	Bewertung im VJ	tatsächlich besetzt am 30.06.2024	Bewertung im lfd. HHJ	Stelle WoStd	Bemerkungen
6	00512/038	Erzieher/ -in		S8a	S8a	S8a	32,00	
7	00512/043	Erzieher/ -in		S8a	S8a	S8a	39,00	
8	00512/221	Erzieher/ -in		S8a	S8a	S8a	39,00	
9	00512/042	Erzieher/ -in		S8a	S8a	S8a	39,00	
10	00512/041	Erzieher/ -in		S8a	S8a # S8a # S8a	S8a	39,00	
11	00512/040	Erzieher/ -in		S8a		S8a	39,00	
12	00512/039	Erzieher/ -in		S8a	S8a	S8a	20,00	
13	00512/037	Erzieher/ -in		S8a	S8a # S8a	S8a	30,00	
14	00512/036	Erzieher/ -in		S8a	S8a # S8a	S8a	39,00	
15	00512/035	Erzieher/ -in		S8a	S8a	S8a	35,00	
16	00512/034	Erzieher/ -in		S8a	S8a	S8a	30,00	
17	00512/033	Erzieher/ -in		S8a	S8a	S8a	33,00	
18	00512/031	Erzieher/ -in		S8a	S8a	S8a	30,00	
19	00512/032	Erzieher/ -in		S8a	S8a	S8a	39,00	
20	00512/057	Reinmachefrau		2	2	2	20,26	KU 20
21	00512/056	Hausgehilfe/ -in		2	2	2	24,50	
22	00512/247	Soz.päd. Assistent/in		S3	S8a # S3 # S3	S3	17,50	
23	00512/058	Reinmachefrau		2	2	2	27,50	

Stellenplan

Stichtag lfd. Jahr: 01.01.2025 - Stichtag Vorjahr: 01.09.2023

Datum: 26.07.2024 Zeit: 09:23

Seite 83 von 172

Lfd. Nr.	StNr	Stellenbezeichnung	Produkt der Stelle	Bewertung im VJ	tatsächlich besetzt am 30.06.2024	Bewertung im lfd. HHJ	Stelle WoStd	Bemerkungen
24	00512/050	Soz.Päd. Assistent/ -in		S3	S8a # S3	S3	39,00	
25	00512/225	Soz.Päd. Assistent/ -in		S3	S8a	S3	19,50	KW undatiert KW undatiert
26	00512/223	Soz.Päd. Assistent/ -in		S3	S3	S3	19,50	KW undatiert KW undatiert
27	00512/230	Soz.Päd. Assistent/ -in		S3	S3	S3	39,00	
28	00512/055	Soz.Päd. Assistent/ -in		S3	S3	S3	39,00	
29	00512/054	Soz.Päd. Assistent/ -in		S3	S3 # S3	S3	39,00	
30	00512/051	Soz.Päd. Assistent/ -in		S3	S8a	S3	39,00	
31	00512/049	Soz.Päd. Assistent/ -in		S3	S8a	S3	39,00	
32	00512/048	Soz.Päd. Assistent/ -in		S3	S8a # S3	S3	24,00	
33	00512/047	Soz.Päd. Assistent/ -in		S3	S3	S3	32,00	
34	00512/046	Soz.Päd. Assistent/ -in		S3	S3	S3	39,00	
35	00512/044	Soz.Päd. Assistent/ -in		S3	S3	S3	24,00	
36	00512/053	Soz.Päd. Assistent/ -in		S3	S3	S3	19,50	
	51.4.02	Beamte		0,000	0,000	0,000		
		Tarifliche Beschäftigte		30,237	37,705	30,237		
51.4.03 Kita Gartenstadt								
1	00512/059	Leitung		S16	S16	S17	39,00	
2	00512/060	Stv. Leitung		S15	S8a # S15	S16	39,00	
3	00512/248	Erzieher/in		S8a	S8a	S8a	39,00	
4	00512/066	Erzieher/ -in		S8a	S8a # S8a	S8a	39,00	

Stellenplan

Stichtag lfd. Jahr: 01.01.2025 - Stichtag Vorjahr: 01.09.2023

Datum: 26.07.2024 Zeit: 09:23

Seite 84 von 172

Lfd. Nr.	StNr	Stellenbezeichnung	Produkt der Stelle	Bewertung im VJ	tatsächlich besetzt am 30.06.2024	Bewertung im lfd. HHJ	Stelle WoStd	Bemerkungen
5	00512/222	Erzieher/ -in		S8a	S8a	S8a	32,30	
6	00512/070	Erzieher/ -in		S8a	S8a	S8a	25,00	
7	00512/069	Erzieher/ -in		S8a	S8a # S8a	S8a	39,00	
8	00512/067	Erzieher/ -in		S8a	S8a	S8a	39,00	
9	00512/065	Erzieher/ -in		S8a	S8a	S8a	39,00	
10	00512/063	Erzieher/ -in		S8a	S8a	S8a	39,00	
11	00512/064	Erzieher/ -in		S8a	S8a # S8a	S8a	39,00	
12	00512/062	Erzieher/ -in		S8a	S8a	S8a	26,00	
13	00512/061	Erzieher/-in		S8a	S8a	S8a	36,00	
14	00512/068	Erzieher/ -in		S8a	S8a # S8a	S8a	39,00	
15	00512/252	Soz.päd.Assistent/in		S3	S8a # S8a	S3	39,00	
16	00512/253	Soz.päd.Assistent/in		S3	S8a	S3	39,00	
17	00512/254	Soz.päd.Assisternt/in		S3	S3	S3	31,00	
18	00512/249	Soz.päd.Assistent/in		S3	S3	S3	39,00	
19	00512/250	Soz.päd.Assistent/in		S3	S8a	S3	39,00	
20	00512/255	Soz.päd.Assistent/in		S3	S8a	S3	18,25	
21	00512/251	Soz.päd.Assistent/in		S3	S8a	S3	39,00	
22	00512/075	Hausgehilfe/ -in		1	2 # 2	1	31,75	
23	00512/076	Reinmachefrau		1		1	11,00	unbesetzt seit 31.07.2020

Lfd. Nr.	StNr	Stellenbezeichnung	Produkt der Stelle	Bewertung im VJ	tatsächlich besetzt am 30.06.2024	Bewertung im lfd. HHJ	Stelle WoStd	Bemerkungen
24	00512/071	Soz.Päd. Assistent/ -in		S3	S8a	S3	33,00	
25	00512/072	Soz.Päd. Assistent/ -in		S3	S8a # S8a	S3	39,00	
26	00512/073	Soz.Päd. Assistent/ -in		S3	S8a # S3	S3	25,00	
	51.4.03	Beamte		0,000	0,000	0,000		
		Tarifliche Beschäftigte		22,905	29,429	22,905		
51.4.04 Kita Haartallee								
1	00512/077	Leitung		S17	S17	S17	39,00	
2	00512/078	Stv. Leitung		S16	S16	S16	39,00	
3	00512/079	Heilpädagogin/ -in		S9	S9	S9	39,00	
4	00512/083	Erzieher/ -in		S8a	S8a	S8a	39,00	
5	00512/256	Erzieher/in		S8a	S8a	S8a	39,00	
6	00512/257	Erzieher/in		S8a	S8a	S8a	39,00	
7	00512/258	Erzieher/in		S8a		S8a	39,00	unbesetzt seit 17.09.2023
8	00512/259	Erzieher/in		S8a	S8a	S8a	10,50	
9	00512/080	Fachkraft für sprachliche Bildung		S8b	S8a # S8a	S8b	39,00	KW 31.12.2028 refi. 100%
10	00512/089	Erzieher/ -in		S8a	S8a	S8a	39,00	
11	00512/082	Erzieher/ -in		S8a	S8a	S8a	30,00	
12	00512/220	Erzieher/ -in		S8a	S8a	S8a	39,00	
13	00512/081	Erzieher/ -in		S8a	S8a	S8a	39,00	
14	00512/088	Erzieher/ -in		S8a	S8a	S8a	39,00	

Stellenplan

Stichtag lfd. Jahr: 01.01.2025 - Stichtag Vorjahr: 01.09.2023

Datum: 26.07.2024 Zeit: 09:23

Seite 86 von 172

Lfd. Nr.	StNr	Stellenbezeichnung	Produkt der Stelle	Bewertung im VJ	tatsächlich besetzt am 30.06.2024	Bewertung im lfd. HHJ	Stelle WoStd	Bemerkungen
15	00512/087	Erzieher/ -in		S8a	S8a	S8a	39,00	
16	00512/086	Erzieher/ -in		S8a	S8a	S8a	39,00	
17	00512/084	Erzieher/ -in		S8a	S8a	S8a	39,00	
18	00512/085	Erzieher/ -in		S8a	S8a	S8a	38,50	
19	00512/104	Reinmachefrau		2	2	2	17,25	
20	00512/260	Soz.päd.Assistent/in		S3	S3	S3	39,00	
21	00512/261	Soz.päd.Assistent/in		S3	S8a	S3	24,50	
22	00512/103	Reinmachefrau		1	2	1	39,00	KU 38,25
23	00512/096	Soz.Päd. Assistent/ -in		S3	S3	S3	39,00	
24	00512/091	Soz.Päd. Assistent/ -in		S3	S3	S3	25,00	
25	00512/102	Pflegekraft		S3		S3	30,00	KW undatiert KW undatiert Refi 100%
26	00512/101	Soz.Päd. Assistent/ -in		S3	S8a	S3	19,50	
27	00512/099	Soz.Päd. Assistent/ -in		S3	S8a	S3	39,00	
28	00512/097	Soz.Päd. Assistent/ -in		S3	S8a	S3	39,00	
29	00512/094	Soz.Päa. Assistent/ -in		S3	S3	S3	30,00	
30	00512/090	Soz.Päd. Assistent/ -in		S3	S8a # S8a	S3	39,00	
31	00512/092	Soz.Päd. Assistent/ -in		S3	S3	S3	39,00	
32	00512/093	Soz.Päd. Assistent/ -in		S3		S3	39,00	
33	00512/095	Soz.Päd. Assistent/ -in		S3	S3	S3	39,00	

Lfd. Nr.	StNr	Stellenbezeichnung	Produkt der Stelle	Bewertung im VJ	tatsächlich besetzt am 30.06.2024	Bewertung im lfd. HHJ	Stelle WoStd	Bemerkungen
	51.4.04	Beamte		0,000	0,000	0,000		
		Tarifliche Beschäftigte		29,776	29,280	29,776		
51.4.05 Kita Hauke-Haien								
1	00512/106	Leitung		S17		S16	39,00	
2	00512/107	Stv. Leitung		S16	S16	S15	37,50	KU S 15
3	00512/108	Heilpädagoge/ -in		S9	S9	S9	39,00	
4	00512/263	Erzieher/in		S8b	S8a	S8b	11,00	
5	00512/262	Erzieher/in		S8b	S8a	S8b	39,00	
6	00512/109	Heilpädagoge/ -in		S9	S9	S9	39,00	
7	00512/110	Heilpädagoge/ -in		S9	S9	S9	39,00	
8	00512/113	Erzieher/ -in		S8b	S8a	S8b	32,00	
9	00512/118	Erzieher/ -in		S8b	S8a	S8b	39,00	
10	00512/117	Erzieher/ -in		S8b	S8a	S8b	39,00	
11	00512/116	Erzieher/ -in		S8b	S8a	S8b	39,00	
12	00512/114	Erzieher/ -in		S8b	S8a # S8a	S8b	39,00	
13	00512/112	Erzieher/ -in		S8b	S8a	S8b	39,00	
14	00512/111	Erzieher/ -in		S8b		S8b	39,00	
15	00512/115	Erzieher/ -in		S8b	S8a	S8b	32,00	
16	00512/122	Pflegekraft		2	S2	2	30,00	KW undatiert KW undatiert Refi 100%
17	00512/123	Pflegekraft		2	2	2	20,00	KW undatiert KW undatiert Refi 100%

Lfd. Nr.	StNr	Stellenbezeichnung	Produkt der Stelle	Bewertung im VJ	tatsächlich besetzt am 30.06.2024	Bewertung im lfd. HHJ	Stelle WoStd	Bemerkungen
18	00512/264	Soz.päd.Assistent/in		S3	S8a	S3	39,00	
19	00512/265	Soz.Päd.Assistent/in		S3	S8a	S3	39,00	
20	00512/266	Soz.päd.Assistent/in		S3	S8a # S8a	S3	39,00	
21	00512/267	Soz.päd.Assistent/in		S3	S3 # S8a	S3	39,00	
22	00512/124	Hausgehilfe/ -in		1	2	1	35,50	
23	00512/227	Soz.päd. Assistent/ -in		S3	S3 # S8a	S3	20,00	KW undatiert KW undatiert
24	00512/119	Soz.Päd. Assistent/ -in		S3	S8a	S3	39,00	
25	00512/120	Soz.Päd. Assistent/ -in		S3	S8a	S3	39,00	
26	00512/121	Soz.Päd. Assistent/ -in		S3	S3	S3	35,00	
	51.4.05	Beamte		0,000	0,000	0,000		
		Tarifliche Beschäftigte		23,487	24,987	23,487		
51.4.06 Kita Schubertstraße								
1	00512/125	Leitung		S17	S17	S17	39,00	
2	00512/126	Stv. Leitung		S16	S16	S16	39,00	
3	00512/127	Heilpädagoge/ -in		S9	S9	S9	39,00	
4	00512/128	Fachkraft für sprachliche Bildung		S8b	S8a	S8b	19,50	KW 31.12.2028 Refi. 100%
5	00512/268	Erzieher/in		S8a	S8a	S8a	39,00	
6	00512/269	Erzieher/in		S8a	S8a # S8a # S8a	S8a	39,00	
7	00512/270	Erzieher/in		S8a	S8a # S2	S8a	25,00	

Stellenplan

Stichtag lfd. Jahr: 01.01.2025 - Stichtag Vorjahr: 01.09.2023

Datum: 26.07.2024 Zeit: 09:23

Seite 89 von 172

Lfd. Nr.	StNr	Stellenbezeichnung	Produkt der Stelle	Bewertung im VJ	tatsächlich besetzt am 30.06.2024	Bewertung im lfd. HHJ	Stelle WoStd	Bemerkungen
8	00512/136	Erzieher/ -in		S8a	S8a # S8a	S8a	37,00	
9	00512/141	Erzieher/ -in		S8a	S8a	S8a	39,00	
10	00512/140	Erzieher/ -in		S8a	S8a	S8a	25,00	
11	00512/139	Erzieher/ -in		S8a	S8a # S8a # S8a	S8a	39,00	
12	00512/137	Erzieher/ -in		S8a		S8a	39,00	unbesetzt seit 31.07.2023
13	00512/135	Erzieher/ -in		S8a	S8a	S8a	39,00	
14	00512/133	Erzieher/ -in		S8a	S8a	S8a	35,00	
15	00512/132	Erzieher/ -in		S8a	S8a	S8a	30,00	
16	00512/131	Erzieher/ -in		S8a	S8a # S8a	S8a	33,00	
17	00512/130	Erzieher/ -in		S8a	S8a # S8a # S8a	S8a	28,00	
18	00512/129	Erzieher/ -in		S8a	S8a	S8a	39,00	
19	00512/134	Erzieher/ -in		S8a	S8a	S8a	30,00	
20	00512/138	Erzieher/ -in		S8a	S8a # S8a	S8a	39,00	
21	00512/271	Soz.päd.Assistent/in		S3	S3 # S8a	S3	39,00	
22	00512/240	Küchenhilfe		2		2	8,00	unbesetzt seit 17.05.2021
23	00512/274	Soz.päd.Assistent/in		S3	S3	S3	37,00	
24	00512/272	Soz.päd.Assistent/in		S3	S3 # S3	S3	39,00	
25	00512/154	Küchenhilfe		2	2	2	37,00	

Lfd. Nr.	StNr	Stellenbezeichnung	Produkt der Stelle	Bewertung im VJ	tatsächlich besetzt am 30.06.2024	Bewertung im lfd. HHJ	Stelle WoStd	Bemerkungen
26	00512/273	Soz.päd.Assistentin		S3	S8a	S3	39,00	
27	00512/144	Soz.Päd. Assistent/ -in		S3	S3	S3	19,50	
28	00512/153	Soz.Päd. Assistent/ -in		S3	S8a	S3	39,00	
29	00512/151	Soz.Päd. Assistent/ -in		S3	S2	S3	19,50	
30	00512/150	Soz. Päd. Assistent/ -in		S3	S3	S3	25,00	
31	00512/149	Soz.Päd. Assistent/ -in		S3	S3 # S3 # S3 # S3 # S3	S3	39,00	
32	00512/147	Soz.Päd. Assistent/ -in		S3	S3	S3	19,50	
33	00512/145	Soz.Päd. Assistent/ -in		S3	S3	S3	30,00	
34	00512/148	Soz.Päd. Assistent/ -in		S3	S3 # S3	S3	22,50	
35	00512/143	Soz.Päd. Assistent/ -in		S3	S3	S3	26,00	
36	00512/146	Soz.Päd. Assistent/ -in		S3	S3	S3	35,00	
	51.4.06	Beamte		0,000	0,000	0,000		
		Tarifliche Beschäftigte		29,885	44,141	29,885		
51.4.07 Familienzentrum Schwedenhaus								
1	00512/155	Leitung		S16	S16	S16	39,00	
2	00512/156	Stv. Leitung		S15	S15	S15	39,00	
3	00512/275	Erzieher/in		S8b	S8a	S8b	26,00	
4	00512/164	Erzieher/ -in		S8b	S8a	S8b	26,00	
5	00512/165	Erzieher/ -in		S8b	S8a	S8b	39,00	

Stellenplan

Stichtag lfd. Jahr: 01.01.2025 - Stichtag Vorjahr: 01.09.2023

Datum: 26.07.2024 Zeit: 09:23

Seite 91 von 172

Lfd. Nr.	StNr	Stellenbezeichnung	Produkt der Stelle	Bewertung im VJ	tatsächlich besetzt am 30.06.2024	Bewertung im lfd. HHJ	Stelle WoStd	Bemerkungen
6	00512/163	Erzieher/ -in		S8b	S8a	S8b	32,42	
7	00512/162	Erzieher/ -in		S8b	S8a	S8b	30,00	
8	00512/160	Erzieher/ -in		S8b	S8a	S8b	25,50	
9	00512/159	Erzieher/ -in		S8b	S8a	S8b	39,00	
10	00512/166	Erzieher/ -in		S8b	S8a # S8a	S8b	39,00	
11	00512/158	Erzieher/ -in		S8b	S8a	S8b	39,00	
12	00512/157	Erzieher/ -in		S8b	S8b	S8b	19,50	
13	00512/161	Erzieher/ -in		S8b	S8a # S8a	S8b	39,00	
14	00512/175	Erzieher/ -in		S8a	S8a # S8a	S8a	39,00	
15	00512/229	Erzieher/ -in		S8a	S8a	S8a	39,00	
16	00512/276	Soz.päd.Assistent/in		S3	S3	S3	37,50	
17	00512/176	Küchenhilfe		1	2	1	26,00	
18	00512/177	Küchenhilfe		1	2	1	13,00	
19	00512/168	Soz.Päd. Assistent/ -in		S3	S3	S3	39,00	
20	00512/169	Soz.Päd. Assistent/ -in		S3	S3	S3	39,00	
21	00512/170	Soz.Päs. Assistent/ -in		S3	S3	S3	35,00	
22	00512/171	Soz.Päd. Assistent/ -in		S3	S3	S3	30,00	
23	00512/172	Soz.Päd. Assistent/ -in		S3	S3	S3	35,00	
24	00512/173	Soz.Päd. Assistent/ -in		S3	S3	S3	34,00	

Lfd. Nr.	StNr	Stellenbezeichnung	Produkt der Stelle	Bewertung im VJ	tatsächlich besetzt am 30.06.2024	Bewertung im lfd. HHJ	Stelle WoStd	Bemerkungen
25	00512/174	Soz.Päd. Assistent/ -in		S3	S3	S3	30,00	
26	00512/167	Soz.Päd. Assistent/ -in		S3	S3 # S8a	S3	39,00	
	51.4.07	Beamte		0,000	0,000	0,000		
		Tarifliche Beschäftigte		22,254	26,051	22,254		
51.4.08 Kita Volkshaus								
1	00512/178	Leitung		S17	S17 # S8a	S17	39,00	
2	00512/179	Stv. Leitung		S16	S16	S16	35,00	
3	00512/180	Heilpädagogin/ -in		S9	S9 # S8a	S9	35,00	
4	00512/277	Erzieher/in		S8a	S8a # S8a # S8a	S8a	39,00	
5	00512/185	Erzieher/ -in		S8a	S8a	S8a	31,00	
6	00512/228	Erzieher/ -in		S8a	S8a # S8a	S8a	39,00	
7	00512/190	Erzieher/ -in		S8a	S8a	S8a	32,50	
8	00512/189	Erzieher/ -in		S8a	S8a # S8a	S8a	39,00	
9	00512/188	Erzieher/ -in		S8a	S8a	S8a	35,00	
10	00512/186	Erzieher/ -in		S8a	S8a	S8a	31,00	
11	00512/184	Erzieher/ -in		S8a	S8a # S8a	S8a	39,00	
12	00512/183	Erzieher/ -in		S8a	S8a	S8a	25,00	
13	00512/182	Erzieher/ -in		S8a	S8a # S8a	S8a	34,00	
14	00512/181	Erzieher/ -in		S8a	S8a	S8a	35,00	

Lfd. Nr.	StNr	Stellenbezeichnung	Produkt der Stelle	Bewertung im VJ	tatsächlich besetzt am 30.06.2024	Bewertung im lfd. HHJ	Stelle WoStd	Bemerkungen
15	00512/187	Erzieher/ -in		S8a	S8a	S8a	30,00	
16	00512/199	Reinmachefrau		2	2	2	20,00	KU 10
17	00512/280	Soz.päd. Assistent/in		S3	S8a	S3	39,00	
18	00512/281	soz.päd.Assistent/in		S3	S8a	S3	36,00	
19	00512/278	Soz.päd.Assistent/in		S3	S8a # S8a	S3	31,00	
20	00512/198	Hausgehilfe/ -in		2	2	2	32,92	KU 31
21	00512/279	Soz.päd.Assistent/in		S3		S3	39,00	unbesetzt seit 30.06.2023
22	00512/191	Soz.Päd. Assistent/ -in		S3	S3	S3	20,00	
23	00512/192	Soz.Päd. Assistent/ -in		S3	S8a	S3	30,00	
24	00512/193	Soz.Päd. Assistent/ -in		S3	S3	S3	25,00	
25	00512/194	Soz.Päd. Assistent/ -in		S3	S3 # S3	S3	35,00	
26	00512/195	Soz.Päd. Assistent/ -in		S3	S3 # S3	S3	25,00	
27	00512/196	Soz.Päd. Assistent/ -in		S3	S8a	S3	30,00	
28	00512/197	Soz.Päd. Assistent/ -in		S3	S3	S3	24,00	
	51.4.08	Beamte		0,000	0,000	0,000		
		Tarifliche Beschäftigte		23,216	30,945	23,216		
51.4.09 Kita Wittorf								
1	00512/202	Leitung		S16	S16	S16	39,00	
2	00512/203	Stv. Leitung		S15	S15 # S15	S15	39,00	
3	00512/204	Heilpädagoge/ -in		S9	S9	S9	39,00	

Stellenplan

Stichtag lfd. Jahr: 01.01.2025 - Stichtag Vorjahr: 01.09.2023

Datum: 26.07.2024 Zeit: 09:23

Seite 94 von 172

Lfd. Nr.	StNr	Stellenbezeichnung	Produkt der Stelle	Bewertung im VJ	tatsächlich besetzt am 30.06.2024	Bewertung im lfd. HHJ	Stelle WoStd	Bemerkungen
4	00512/282	Erzieher/in		S8a	S8a	S8a	39,00	
5	00512/285	Erzieher/in		S8a	S8a	S8a	24,60	
6	00512/283	Erzieher/in		S8a	S8a # S8a # S8a	S8a	39,00	
7	00512/284	Erzieher/in		S8a	S8a	S8a	39,00	
8	00512/219	Erzieher/ -in		S8a		S8a	35,50	
9	00512/218	Erzieher/ -in		S8a	S8a	S8a	39,00	
10	00512/217	Erzieher/ -in		S8a	S8a # S8a # S8a	S8a	39,00	
11	00512/209	Erzieher/ -in		S8a	S8a	S8a	31,00	
12	00512/208	Erzieher/ -in		S8a	S8a	S8a	39,00	
13	00512/207	Erzieher/ -in		S8a	S8a # S8a	S8a	39,00	
14	00512/206	Erzieher/ -in		S8a	S8a	S8a	32,00	
15	00512/205	Erzieher/ -in		S8a	S8a # S8a	S8a	39,00	
16	00512/286	Soz.päd.Assistent/in		S3	S8a	S3	39,00	
17	00512/287	Soz.päd.Assistent/in		S3	S8a	S3	39,00	
18	00512/288	Soz.päd.Assistent/in		S3	S3	S3	39,00	
19	00512/289	soz.päd.Assistent/in		S3	S8a	S3	38,00	
20	00512/216	Wirtschaftler/ -in		2	2	2	38,00	
21	00512/210	Soz.Päd. Assistent/ -in		S3	S8a	S3	25,00	

Stellenplan

Stichtag lfd. Jahr: 01.01.2025 - Stichtag Vorjahr: 01.09.2023

Datum: 26.07.2024 Zeit: 09:23

Seite 95 von 172

Lfd. Nr.	StNr	Stellenbezeichnung	Produkt der Stelle	Bewertung im VJ	tatsächlich besetzt am 30.06.2024	Bewertung im lfd. HHJ	Stelle WoStd	Bemerkungen
22	00512/215	Soz.Päd. Assistent/ -in		S3	S8a	S3	19,50	
23	00512/214	Soz.Päd. Assistent/ -in		S3	S3	S3	39,00	
24	00512/213	Soz.Päd. Assistent/ -in		S3	S8a # S8a # S8a # S8a	S3	39,00	
25	00512/211	Soz.Päd. Assistent/ -in		S3	S8a	S3	39,00	
26	00512/212	Soz.Päd. Assistent/ -in		S3	S8a # S3	S3	20,00	
	51.4.09	Beamte		0,000	0,000	0,000		
		Tarifliche Beschäftigte		23,759	33,000	23,759		
51.4.10 Familienzentrum Werderstraße								
1	00512/298	Leitung				S13	39,00	
2	00512/299	stellv. Leitung				S9	39,00	
3	00512/200	Beschäftigte/r		S8b		S8b	39,00	KW undatiert KW undatiert Refi 100%
4	00512/306	Erzieher/in				S8a	25,74	
5	00512/300	Erzieher/in				S8a	39,00	
6	00512/301	Erzieher/in				S8a	39,00	
7	00512/302	Erzieher/in				S8a	39,00	
8	00512/303	Erzieher/in				S8a	39,00	
9	00512/304	Erzieher/in				S8a	39,00	
10	00512/305	Erzieher/in				S8a	39,00	
11	00512/311	Soz.päd.Assistent/in				S3	37,05	

Lfd. Nr.	StNr	Stellenbezeichnung	Produkt der Stelle	Bewertung im VJ	tatsächlich besetzt am 30.06.2024	Bewertung im lfd. HHJ	Stelle WoStd	Bemerkungen
12	00512/310	Soz.päd.Assistent/in				S3	39,00	
13	00512/307	Soz.päd.Assistent/in				S3	39,00	
14	00512/308	Soz.päd.Assistent/in				S3	39,00	
15	00512/309	Soz.päd.Assistent/in				S3	39,00	
16	00512/312	Küchenhilfe				S2	39,00	
	51.4.10	Beamte		0,000	0,000	0,000		
		Tarifliche Beschäftigte		1,000	0,000	15,610		
	51.4	Beamte		0,000	0,000	0,000		
		Tarifliche Beschäftigte		239,481	300,885	254,091		
	51	Beamte		11,146	7,598	11,146		
		Tarifliche Beschäftigte		273,876	345,603	286,986		

Lfd. Nr.	StNr	Stellenbezeichnung	Produkt der Stelle	Bewertung im VJ	tatsächlich besetzt am 30.06.2024	Bewertung im lfd. HHJ	Stelle WoStd	Bemerkungen
52 Fachdienst Familien- und Jugendhilfe								
52.0 Fachdienstleitung								
1	00520/001	Sozialarbeiter / -in		15	S17	15	39,00	
2	00520/003	Projektmanagement SGB VIII Reform		S15	S15 # 9b	S15	39,00	KW 31.12.2027 KW zum 31.12.2027
3	00520/004	Verfahrensotse/-in		S8b	S12	S12	39,00	KW 31.12.2027 KW zum 31.12.2027 Stelle genehmigt zum 01.01.2024 Stelle genehmigt zum 01.01.2024
4	00520/005	Verfahrensotse/in		S8b	S12	S12	39,00	KW 31.12.2027 KW zum 31.12.2027 Stelle genehmigt zum 01.01.2024 Stelle genehmigt zum 01.01.2024
5	00520/006	Verfahrensotse/-in		S8b		S12	39,00	KW 31.12.2027 KW zum 31.12.2027 Stelle genehmigt zum 01.01.2024 Stelle genehmigt zum 01.01.2024
52.0.1 Fachdienst-Controlling								
1	00521/001	Sozialarbeiter/ -in		S17	S17	S17	39,00	
	52.0.1	Beamte		0,000	0,000	0,000		
		Tarifliche Beschäftigte		1,000	1,000	1,000		
52.0.2 Frühe Hilfen								
1	00520/002	Sozialarbeiter/ -in		S12	S12	S12	39,00	Refi
	52.0.2	Beamte		0,000	0,000	0,000		
		Tarifliche Beschäftigte		1,000	0,769	1,000		
	52.0	Beamte		0,000	0,000	0,000		
		Tarifliche Beschäftigte		7,000	5,295	7,000		

Lfd. Nr.	StNr	Stellenbezeichnung	Produkt der Stelle	Bewertung im VJ	tatsächlich besetzt am 30.06.2024	Bewertung im lfd. HHJ	Stelle WoStd	Bemerkungen
52.1 Abteilung Controlling, Wirtschaftliche Jugendhilfe								
1	00521/006	Amtsrat/-rätin		A12	A12	A12	41,00	
52.1.01 Wirtschaftliche Jugendhilfe								
1	00521/008	Oberinspektor/-in		A 9 mD	A 9 mD	A10	41,00	
2	00521/009	Oberinspektor/-in		A 9 mD	A 9 mD	A10	41,00	
3	00521/007	Oberinspektor/-in		9c	A10	A10	41,00	
4	00521/012	Oberinspektor/-in		A 9 mD	9b	A10	41,00	
5	00521/010	Beschäftigte / -r		9b	9b	9b	39,00	
6	00521/011	Beschäftigte / -r		9b	9b	9b	39,00	
7	00521/013	Beschäftigte/r		9a	6	9a	39,00	
8	00521/019	Beschäftigte/-r		9a			39,00	befristet bis 30.09.2023
9	00521/014	Beschäftigte / -r		6	6	6	19,50	
	52.1.01	Beamte		3,000	3,000	4,000		
		Tarifliche Beschäftigte		5,500	4,614	3,500		
52.1.02 Verwaltung und Kundenservice								
1	00521/002	Beschäftigte / -r		5	9a	9a	39,00	
2	00521/003	Beschäftigte / -r		5	5 # 5	5	39,00	
3	00521/004	Beschäftigte / -r		4	5	5	19,50	
4	00521/005	Beschäftigte / -r		5		5	39,00	
5	00521/018	Beschäftigte/r		4	5	5	39,00	

Lfd. Nr.	StNr	Stellenbezeichnung	Produkt der Stelle	Bewertung im VJ	tatsächlich besetzt am 30.06.2024	Bewertung im lfd. HHJ	Stelle WoStd	Bemerkungen
	52.1.02	Beamte		0,000	0,000	0,000		
		Tarifliche Beschäftigte		4,500	4,410	4,500		
	52.1	Beamte		4,000	4,000	5,000		
		Tarifliche Beschäftigte		10,000	9,024	8,000		
52.2 Abteilung Unterhalt								
52.2.01 Beistandschaften / Beurkundungen								
1	00522/014	Amtmann/frau		A11	A11	A11	41,00	
2	00522/008	Oberinspektor / -in		A10	9b	A10	41,00	
3	00522/022	Oberinspektor/ -in		A10		A10	41,00	KW undatiert KW undatiert
4	00522/010	Oberinspektor / -in		A10	A 9 gD # A 9 gD	A10	41,00	
5	00522/001	Oberinspektor/ -in		A10	A 9 gD	A10	36,00	KU undatiert 3,2 Wochenstunden (0,08 VZÄ)
6	00522/012	Oberinspektor / -in		A10	A10	A10	41,00	
	52.2.01	Beamte		5,878	4,878	5,878		
		Tarifliche Beschäftigte		0,000	1,000	0,000		
52.2.02 Unterhaltsvorschuss								
1	00522/019	Oberinspektor / -in		A10	A10	A10	41,00	
2	00522/013	Oberinspektor / -in		A10	A 9 gD	A10	41,00	
3	00522/011	Oberinspektor / -in		A10	A10	A10	41,00	
4	00522/009	Oberinspektor / -in		A10	A 8	A10	20,50	
5	00522/018	Oberinspektor / -in		A10		A10	41,00	

Lfd. Nr.	StNr	Stellenbezeichnung	Produkt der Stelle	Bewertung im VJ	tatsächlich besetzt am 30.06.2024	Bewertung im lfd. HHJ	Stelle WoStd	Bemerkungen
6	00522/007	Beschäftigte/r		9b	9b	9b	39,00	
7	00522/017	Beschäftigte / -r		9b	9b	9b	39,00	
8	00522/015	Beschäftigte/r		9b	9b # A 9 mD	9b	39,00	
9	00522/016	Amtsinspektor/ -in		A 9 mD	A 9 mD	A 9 mD	41,00	
10	00522/020	Beschäftigte / -r		9a	9a	9a	30,00	
11	00522/021	Beschäftigte / -r		4	5	4	5,50	
	52.2.02	Beamte		5,500	5,000	5,500		
		Tarifliche Beschäftigte		3,910	4,038	3,910		
	52.2	Beamte		11,378	9,878	11,378		
		Tarifliche Beschäftigte		3,910	5,038	3,910		
52.3 Amtsvormundschaften								
1	00523/009	Sozialarbeiter/ -in		S15	S15	S15	39,00	
2	00523/011	Sozialarbeiter/-in		S15	S15	S15	39,00	
3	00523/010	Sozialarbeiter/-in		S15	S15	S15	39,00	
4	00523/008	Sozialarbeiter/ -in		S15		S15	39,00	KW KW 12 Monate ab Besetzung, DS/1055/2018 - Ukraine
5	00523/003	Sozialarbeiter / -in		S15	S15 # S15 # S15	S15	39,00	
6	00523/005	Sozialarbeiter / -in		S15	S15	S15	19,50	KW undatiert KW undatiert
7	00523/006	Sozialarbeiter / -in		S15	S15	S15	19,50	KW undatiert KW undatiert
8	00523/004	Amtmann / -frau		A11	A11	A11	41,00	

Lfd. Nr.	StNr	Stellenbezeichnung	Produkt der Stelle	Bewertung im VJ	tatsächlich besetzt am 30.06.2024	Bewertung im lfd. HHJ	Stelle WoStd	Bemerkungen
9	00523/002	Amtmann / -frau		A11	A11	A11	41,00	
	52.3	Beamte		2,000	1,902	2,000		
		Tarifliche Beschäftigte		6,000	6,026	6,000		
52.4 Abteilung Allgemeiner Sozialer Dienst								
52.4.01 ASD Nord								
1	00524/001	Sozialarbeiter / -in		S17	S17 # S14	S17	39,00	
2	00524/013	Sozialarbeiter / -in		S14	S14	S14	25,50	
3	00524/027	Sozialarbeiter / -in		S14	S14	S14	39,00	
4	00524/038	Sozialarbeiter / -in		S14	9a # S14	S14	35,00	Refi 01.01.2018 100 %
5	00524/026	Sozialarbeiter / -in		S14	S14 # S14	S14	39,00	
6	00524/011	Sozialarbeiter / -in		S14	S14 # S14	S14	34,00	
7	00524/010	Sozialarbeiter / -in		S14	S14	S14	25,50	
8	00524/009	Sozialarbeiter / -in		S14	9a # S14	S14	39,00	
9	00524/007	Sozialarbeiter / -in		S14	S14 # S14	S14	32,00	
10	00524/047	Sozialarbeiter / -in		S14	S14 # S14	S14	39,00	
11	00524/012	Sozialarbeiter / -in		S14	S14 # S14 # S14	S14	39,00	
	52.4.01	Beamte		0,000	0,000	0,000		
		Tarifliche Beschäftigte		9,897	17,987	9,897		
52.4.02 ASD Mitte								
1	00524/003	Sozialarbeiter / -in		S17	S17	S17	39,00	

Lfd. Nr.	StNr	Stellenbezeichnung	Produkt der Stelle	Bewertung im VJ	tatsächlich besetzt am 30.06.2024	Bewertung im lfd. HHJ	Stelle WoStd	Bemerkungen
2	00524/049	Sozialarbeiter/ -in		S14	S14	S14	39,00	
3	00524/058	Sozialarbeiter/-in		S14	S14	S14	32,76	
4	00524/050	Sozialarbeiter/ -in		S14	S14	S14	39,00	
5	00524/037	Sozialarbeiter / -in		S14	S14	S14	39,00	KW undatiert KW undatiert Refi 100%
6	00524/030	Sozialarbeiter / -in		S14	S14 # S14	S14	28,50	
7	00524/018	Sozialarbeiter / -in		S14	6 # S14	S14	39,00	
8	00524/016	Sozialarbeiter / -in		S14	S14	S14	34,00	
9	00524/022	Sozialarbeiter / -in		S14	S14 # S14	S14	39,00	
10	00524/024	Sozialarbeiter / -in		S14	S14	S14	39,00	
11	00524/008	Sozialarbeiter / -in		S14	S14 # S14	S14	30,00	
12	00524/014	Sozialarbeiter / -in		S14	S14	S14	39,00	
13	00524/004	Sozialarbeiter / -in		S14	S14	S14	23,50	
14	00524/053	Sozialarbeiter/ -in		S14	S14	S14	19,50	
15	00524/017	Sozialarbeiter / -in		S14	S14	S14	30,00	
	52.4.02	Beamte		0,000	0,000	0,000		
		Tarifliche Beschäftigte		13,084	17,090	13,084		
52.4.03 ASD Süd/ JBA								
1	00524/002	Sozialarbeiter / -in		S17	S17	S17	39,00	
2	00524/059	Sozialarbeiter/-in		S14	S14	S14	39,00	Stelle genehmigt zum 01.01.2024
3	00524/056	Sozialarbeiter/ -in		S14		S14	39,00	KW KW 12 Monate ab Besetzung

Stellenplan

Stichtag lfd. Jahr: 01.01.2025 - Stichtag Vorjahr: 01.09.2023

Datum: 26.07.2024 Zeit: 09:23

Seite 103 von 172

Lfd. Nr.	StNr	Stellenbezeichnung	Produkt der Stelle	Bewertung im VJ	tatsächlich besetzt am 30.06.2024	Bewertung im lfd. HHJ	Stelle WoStd	Bemerkungen
4	00524/051	Sozialarbeiter/ -in		S14	S14	S14	30,00	
5	00524/029	Sozialarbeiter / -in		S14	S14 # S14	S14	32,50	
6	00524/046	Sozialarbeiter/ -in		S14	S14 # S14 # S14	S14	39,00	
7	00524/020	Sozialarbeiter / -in		S14	S14	S14	30,00	
8	00524/052	Sozialarbeiter/ -in		S14	S14 # S14 # S14	S14	39,00	
9	00524/028	Sozialarbeiter / -in		S14	S14 # S14 # S14	S14	39,00	
10	00524/032	Sozialarbeiter / -in		S14	S14	S14	32,00	
11	00524/031	Sozialarbeiter / -in		S14	S14	S14	34,00	
12	00524/021	Sozialarbeiter / -in		S14	S14	S14	39,00	
13	00524/019	Sozialarbeiter / -in		S14	S14 # S14	S14	39,00	
14	00524/015	Sozialarbeiter / -in		S14	S14 # S14	S14	39,00	
15	00524/005	Sozialarbeiter / -in		S14	S14 # S14	S14	39,00	
16	00524/034	Sozialarbeiter / -in		S12	S15	S12	21,00	
17	00524/040	Sozialarbeiter / -in		S12	S12	S12	19,50	
18	00524/039	Sozialarbeiter / -in		S12	S12	S12	19,50	
	52.4.03	Beamte		0,000	0,000	0,000		
		Tarifliche Beschäftigte		15,603	23,397	15,603		

Lfd. Nr.	StNr	Stellenbezeichnung	Produkt der Stelle	Bewertung im VJ	tatsächlich besetzt am 30.06.2024	Bewertung im lfd. HHJ	Stelle WoStd	Bemerkungen
52.4.04 ASD KuJu								
1	00525/001	Sozialarbeiter / -in		S17	S18	S18	39,00	
2	00525/002	Sozialarbeiter / -in		S14	S14 # S14	S14	26,50	
3	00525/003	Sozialarbeiter / -in		S14	S14	S14	39,00	
4	00525/004	Sozialarbeiter / -in		S14	S14 # S14	S14	39,00	
5	00525/005	Sozialarbeiter / -in		S14	S15	S14	13,38	KW undatiert KW undatiert Refi 100%
6	00525/006	Sozialarbeiter / -in		S14	S14 # S14	S14	39,00	
7	00525/007	Sozialarbeiter / -in		S14	S14	S14	39,00	
8	00524/006	Sozialarbeiter / -in		S14	S14	S14	39,00	
	52.4.04	Beamte		0,000	0,000	0,000		
		Tarifliche Beschäftigte		7,022	8,654	7,022		
52.4.05 Praktikanten/ -innen								
1	00524/041	Sozialarb. Prakt.		Soz	4	Soz	39,00	
2	00524/042	Sozialarb. Prakt.		Soz	Soz	Soz	39,00	
3	00524/043	Sozialarb. Prakt.		Soz	Soz	Soz	39,00	
	52.4.05	Beamte		0,000	0,000	0,000		
		Tarifliche Beschäftigte		3,000	2,256	3,000		
	52.4	Beamte		0,000	0,000	0,000		
		Tarifliche Beschäftigte		48,606	69,385	48,606		
52.5 Team Intervention und Prävention								
1	00524/023	Sozialarbeiter / -in		S14	S12	S14	10,50	

Lfd. Nr.	StNr	Stellenbezeichnung	Produkt der Stelle	Bewertung im VJ	tatsächlich besetzt am 30.06.2024	Bewertung im lfd. HHJ	Stelle WoStd	Bemerkungen
2	00524/054	Sozialarbeiter/in		S14	S14	S14	39,00	
3	00524/036	Sozialarbeiter / -in		S14	S14	S14	39,00	
4	00524/035	Sozialarbeiter / -in		S14	S14	S14	28,50	
5	00524/055	Sozialarbeiter/in		S14	S14 # S14	S14	37,00	
	52.5	Beamte		0,000	0,000	0,000		
		Tarifliche Beschäftigte		3,949	5,346	3,949		
52.6 Abteilung Pflegekinderdienst, Adoptionen								
1	00526/001	Sozialarbeiter / -in		S17	S17	S17	39,00	
2	00526/005	Sozialarbeiter / -in		S15	S15 # S15	S15	38,00	
3	00526/006	Sozialarbeiter/ -in		S15	S15 # S15	S15	39,00	
4	00524/057	Sozialarbeiter/-in		S15	S15 # S15 # S15	S15	39,00	
5	00526/004	Sozialarbeiter / -in		S15	S15 # S15	S15	19,50	
6	00526/003	Sozialarbeiter / -in		S15	S15 # S15	S15	39,00	
7	00526/002	Sozialarbeiter / -in		S15	S15	S15	39,00	
8	00526/007	Sozialarbeiter/ -in		S15	S15 # S15	S15	39,00	
	52.6	Beamte		0,000	0,000	0,000		
		Tarifliche Beschäftigte		7,474	13,628	7,474		
	52	Beamte		17,378	15,780	18,378		
		Tarifliche Beschäftigte		86,939	113,742	84,939		

Lfd. Nr.	StNr	Stellenbezeichnung	Produkt der Stelle	Bewertung im VJ	tatsächlich besetzt am 30.06.2024	Bewertung im lfd. HHJ	Stelle WoStd	Bemerkungen
----------	------	--------------------	--------------------	-----------------	-----------------------------------	-----------------------	--------------	-------------

53 Fachdienst Gesundheit**53.0 Fachdienstleitung**

1	00530/001	Ltd. Medizinaldirektor/ -in		A16	A16	A16	41,00	
	53.0	Beamte		1,000	0,976	1,000		
		Tarifliche Beschäftigte		0,000	0,000	0,000		

53.1 Abteilung Verwaltung

1	00531/001	Amtsrat/ -rätin		A12	A12	A12	41,00	
2	00532/008	Amtmann/ -frau		A11	A11	A11	30,75	
3	00110/025	IT- Sicherheitsmanagement FD 53		11			39,00	befristet bis 30.09.2024
4	00532/012	Amtmann/-frau		A11	9b	A11	10,25	
5	00531/004	Oberinspektor / -in		A10	A 9 gD	A10	41,00	
6	00531/005	Beschäftigte/-r		9b	13 # 4	9b	19,50	KW 31.12.2026 KW zum 31.12.2026
7	00532/006	Beschäftigte/r		9b	4 # 9b	9b	25,00	KU 31.12.2026 20
8	00531/002	Obersekretär/ -in		A 7	A 7	A 7	30,75	
9	00531/003	Beschäftigte/r		6	6	6	39,00	KU 31.12.2026 30,75
	53.1	Beamte		3,750	3,500	3,750		
		Tarifliche Beschäftigte		3,141	5,538	2,141		

53.2 Abteilung Sozialpsychiatrie und Leistungen für besondere Zielgruppen

1	00532/001	Facharzt/ -ärztin		15	A10 # 6	15	39,00	
2	00532/009	Facharzt/-ärztin		15	4 # 14	15	39,00	
3	00532/011	Sozialarbeiter/-in		S14	S12	S14	19,50	KW 31.12.2026 KW zum 31.12.2026

Lfd. Nr.	StNr	Stellenbezeichnung	Produkt der Stelle	Bewertung im VJ	tatsächlich besetzt am 30.06.2024	Bewertung im lfd. HHJ	Stelle WoStd	Bemerkungen
4	00532/004	Sozialarbeiter/ -in		S14	S14	S14	39,00	
5	00532/005	Sozialarbeiter/ -in		S14	S14	S14	39,00	
6	00532/010	Sozialarbeiter/-in		S14	S14	S14	39,00	
7	00532/003	Sozialarbeiter/ -in		S14	S14	S14	39,00	
8	00532/002	Beschäftigte/r		5	5	5	39,00	
	53.2	Beamte		0,000	0,829	0,000		
		Tarifliche Beschäftigte		7,500	7,910	7,500		
53.3 Abteilung Kinder- und Jugendärztliche Leistungen								
1	00533/001	Facharzt/ -ärztin		15	15	15	39,00	Refi 01.01.2018 76 % (Landesfördermittel EGH)
2	00533/002	Facharzt/ -ärztin		15	14	15	15,00	
3	00533/016	Facharzt/ -ärztin			15	15	22,64	
4	00533/014	Facharzt/-ärztin		14	15	14	31,00	
5	00533/007	Med. Fachangestellte/r		9a	9a	9a	29,50	
6	00533/006	Med. Fachangestellte/r		9a	9a	9a	29,50	
7	00533/013	Med. Fachangestellte/r		9a	5	9a	15,00	
8	00533/005	Heilpädagoge/ -in		S9	S9	S9	30,00	Refi 01.01.2020 Landesfördermittel Sach-und Personalkosten Träger EGH, 80 % (25 Stunden gefördert)
9	00533/012	Heilpädagoge/ -in		S9	S9	S9	25,00	
10	00533/011	Heilpädagoge/ -in		S9	S9 # S9	S9	39,00	

Lfd. Nr.	StNr	Stellenbezeichnung	Produkt der Stelle	Bewertung im VJ	tatsächlich besetzt am 30.06.2024	Bewertung im lfd. HHJ	Stelle WoStd	Bemerkungen
11	00533/004	Heilpädagoge/ -in		S9	S15	S9	34,00	Refi 01.01.2018 100% (Landesfördermittel EGH)
12	00533/010	Ärztliche/r Helfer/ -in		4	5	4	30,00	
	53.3	Beamte		0,000	0,000	0,000		
		Tarifliche Beschäftigte		8,709	9,705	8,709		
53.4 Abteilung Amtsärztliche Leistungen, Infektions- und Umweltbez. Gesundheitsschutz								
1	00534/001	Facharzt/ -ärztin		15	4 # 15	15	39,00	
2	00534/002	Facharzt/ -ärztin		15	15	15	30,00	
3	00534/014	Facharzt/ -ärztin		15	4 # 15	15	20,00	
4	00534/010	Facharzt/ -ärztin		14	15	14	39,00	
5	00534/003	Gesundheitsingenieur/ -in		11	11 # 4	11	39,00	
6	00534/007	Hygienefachkraft		9a	8 # 8	9a	39,00	
7	00534/013	Hygienefachkraft		9a		9a	39,00	
8	00534/012	Hygienefachkraft		9a	8 # 8	9a	39,00	
9	00534/016	Hygienefachkraft		9a	8	9a	25,35	KW 31.12.2026 KW zum 31.12.2026
10	00534/005	Hygienefachkraft		9a	9a # 4	9a	39,00	
11	00534/004	Hygienefachkraft		9a	8	9a	39,00	
12	00534/008	Med. Fachangestellte/r		9a	9a	9a	21,80	
13	00534/011	Hygienefachkraft		9a	8	9a	30,00	
14	00534/015	Med. Fachangestellte/r		8	8 # 4 # 8	8	28,50	

Lfd. Nr.	StNr	Stellenbezeichnung	Produkt der Stelle	Bewertung im VJ	tatsächlich besetzt am 30.06.2024	Bewertung im lfd. HHJ	Stelle WoStd	Bemerkungen
15	00534/006	MTA		8	8	8	39,00	
16	00534/009	Beschäftigte/r		5	5	5	39,00	
	53.4	Beamte		0,000	0,000	0,000		
		Tarifliche Beschäftigte		13,991	19,558	13,991		
53.5 Abteilung Zahnärztliche Leistungen, Prävention, Gesundheitsberichterstattung								
1	00533/003	Fachzahnarzt/ -ärztin		15	15	15	39,00	
2	00533/015	Beschäftigte/ -r		10	10	10	19,50	
3	00533/008	Zahnmed. Fachangestellte/r		8	8 # 8	8	32,92	
4	00533/009	Zahnmed. Fachangestellter/r		8	8	8	19,50	
	53.5	Beamte		0,000	0,000	0,000		
		Tarifliche Beschäftigte		2,844	2,959	2,844		
	53	Beamte		4,750	5,305	4,750		
		Tarifliche Beschäftigte		36,185	45,671	35,185		

Lfd. Nr.	StNr	Stellenbezeichnung	Produkt der Stelle	Bewertung im VJ	tatsächlich besetzt am 30.06.2024	Bewertung im lfd. HHJ	Stelle WoStd	Bemerkungen
	III	Beamte		70,598	62,051	76,701		
		Tarifliche Beschäftigte		565,853	686,555	566,410		

Lfd. Nr.	StNr	Stellenbezeichnung	Produkt der Stelle	Bewertung im VJ	tatsächlich besetzt am 30.06.2024	Bewertung im lfd. HHJ	Stelle WoStd	Bemerkungen
IV Dezernat IV								
04 Fachdienst Dezentrale Steuerungsunterstützung Dezernat IV								
1	00040/002	Beschäftigte/-r		8	8	8	39,00	
04.0 Fachdienstleitung								
1	00040/001	Beschäftigte/r		14	14	14	39,00	
2	00120/007	Beschäftigte/r		9c	9c	9c	30,00	
	04.0	Beamte		0,000	0,000	0,000		
		Tarifliche Beschäftigte		1,769	1,769	1,769		
04.1 Abteilung Zentrale Vergabestelle/Bauverwaltung								
1	00041/005	Oberamtsrat / -rätin		A13 gD	12 # A12	A13 gD	41,00	
2	00041/001	Beschäftigte / -r		11	12	12	33,12	
3	00041/006	Beschäftigte / -r		11	11	11	39,00	KU EG 10
4	00041/002	Oberinspektor / -in		A10	A10 # 12	A10	41,00	
5	00041/003	Beschäftigte/r		9c	9c	9c	39,00	
6	00041/007	Beschäftigte / -r		5	6	5	39,00	KU undatiert 19,5
	04.1	Beamte		2,000	1,927	2,000		
		Tarifliche Beschäftigte		3,849	5,622	3,849		
04.2 Abteilung Besondere Aufgaben								
1	00042/003	Bauingenieur / -in		11	11	11	39,00	
	04.2	Beamte		0,000	0,000	0,000		
		Tarifliche Beschäftigte		1,000	1,000	1,000		

Lfd. Nr.	StNr	Stellenbezeichnung	Produkt der Stelle	Bewertung im VJ	tatsächlich besetzt am 30.06.2024	Bewertung im lfd. HHJ	Stelle WoStd	Bemerkungen
	04	Beamte		2,000	1,927	2,000		
		Tarifliche Beschäftigte		7,618	9,391	7,618		

Lfd. Nr.	StNr	Stellenbezeichnung	Produkt der Stelle	Bewertung im VJ	tatsächlich besetzt am 30.06.2024	Bewertung im lfd. HHJ	Stelle WoStd	Bemerkungen
61 Fachdienst Stadtplanung und - entwicklung								
61.0 Fachdienstleitung								
1	00610/001	Ltd. Baudirektor / -in		A16	A16	A16	41,00	
	61.0	Beamte		1,000	1,000	1,000		
		Tarifliche Beschäftigte		0,000	0,000	0,000		
61.1 Abteilung Stadtplanung und Erschließung								
1	00611/001	Planungsingenieur / -in		14	14	14	39,00	
61.1.01 Stadtplanung								
1	00611/002	Diplomingenieur / -in		14	14	14	39,00	
2	00611/009	Planungsingenieur / - in		12	12	12	39,00	
3	00611/011	Planungsingenieur / -in		12		12	39,00	KW KW 5 Jahre ab Stellenbesetzung
4	00611/012	Ingenieur -/in Verkehrsplanung		12	12	12	39,00	
5	00611/010	Planungsingenieur / - in		12	12		39,00	befristet bis 31.12.2023
6	00611/007	Planungsingenieur / -in		12	12	12	29,25	
7	00611/006	Planungsingenieur / -in		12	12 # 12	12	39,00	
8	00611/018	Planungsingenieur/-in		12	12	12	39,00	KW 31.12.2027 KW zum 31.12.2027 4,5 Jahre ab Stellenbesetzung
9	00611/004	Planungsingenieur / -in		12	12	12	34,00	
10	00611/003	Planungsingenieur / -in		12	12 # 12 # 12	12	39,00	
11	00611/008	Planungsingenieur /-in		12	12	12	39,00	
12	00611/017	Gartenbauingenieur / -in		11	13	11	39,00	

Lfd. Nr.	StNr	Stellenbezeichnung	Produkt der Stelle	Bewertung im VJ	tatsächlich besetzt am 30.06.2024	Bewertung im lfd. HHJ	Stelle WoStd	Bemerkungen
13	00611/014	Techniker / -in		8	8 # 8	8	39,00	
14	00611/013	Techniker / -in		8	8	8	39,00	
	61.1.01	Beamte		0,000	0,000	0,000		
		Tarifliche Beschäftigte		13,622	14,859	12,622		
61.1.02 Erschließung								
1	00611/015	Amtmann / -frau		A11	A11	A11	41,00	
2	00611/016	Oberinspektor / -in		A10	A10	A10	30,75	
	61.1.02	Beamte		1,750	1,976	1,750		
		Tarifliche Beschäftigte		0,000	0,000	0,000		
	61.1	Beamte		1,750	1,976	1,750		
		Tarifliche Beschäftigte		14,622	15,859	13,622		
61.2 Abteilung Stadtentwicklung und Verwaltung								
1	00612/002	Ingenieur / -in		12	12	12	39,00	
2	00612/001	Planungsingenieur / -in		12		12	11,50	
3	00611/005	Planungsingenieur / -in		12	12	12	39,00	
4	00612/003	Planungsingenieur/- in		12	12 # 12	12	39,00	
5	00612/006	GIS Koordinatorin/ -in, Ingenieur/-in		11	11	11	39,00	
6	00612/004	Techn. Zeichner / -in		6	A10 # 6	6	39,00	
7	00612/005	Beschäftigte / -r		4	5	4	39,00	
	61.2	Beamte		0,000	0,976	0,000		
		Tarifliche Beschäftigte		6,295	5,897	6,295		

Lfd. Nr.	StNr	Stellenbezeichnung	Produkt der Stelle	Bewertung im VJ	tatsächlich besetzt am 30.06.2024	Bewertung im lfd. HHJ	Stelle WoStd	Bemerkungen
61.3 Abteilung Grundstücksverkehr								
1	00613/001	Oberamtsrat / -rätin		A12	A12	A12	41,00	
2	00613/003	Amtmann / -frau		A11	10	A11	41,00	
3	00613/005	Beschäftigte / -r		9c	9b	9c	39,00	
4	00613/004	Amtsinspektor/ -in		A 9 mD	9a	A 9 mD	30,75	
5	00613/007	Beschäftigte / -r		9a	9a	9a	39,00	
6	00613/008	Beschäftigte / -r		9a	9a	9a	30,00	
7	00613/002	Beschäftigte / -r		9a		9a	39,00	KU undatiert
8	00613/006	Hauptsekretär/-in		A 8	8	A 8	41,00	KW 28.02.2026 KW zum 28.02.2026
9	00613/009	Beschäftigte/-r		8			39,00	befristet bis 30.09.2023
10	00613/010	Beschäftigte/-r		8			39,00	befristet bis 18.09.2023
11	00613/011	Beschäftigte/-r		8			5,00	befristet bis 18.09.2023
61.3		Beamte		3,750	1,000	3,750		
		Tarifliche Beschäftigte		5,897	4,801	3,769		
61		Beamte		6,500	4,951	6,500		
		Tarifliche Beschäftigte		26,814	26,558	23,686		

Lfd. Nr.	StNr	Stellenbezeichnung	Produkt der Stelle	Bewertung im VJ	tatsächlich besetzt am 30.06.2024	Bewertung im lfd. HHJ	Stelle WoStd	Bemerkungen
----------	------	--------------------	--------------------	-----------------	-----------------------------------	-----------------------	--------------	-------------

63 Fachdienst Natur und Umwelt**63.0 Fachdienstleitung**

1	00630/001	Ingenieur/-in		A15		A15	41,00	
	63.0	Beamte		1,000	0,000	1,000		
		Tarifliche Beschäftigte		0,000	0,000	0,000		

63.1 Abteilung Verwaltung

1	00631/001	Amtsrat/-rätin		A12	A11	A12	41,00	
2	00631/007	Beschäftigte/r		9a	11	9a	3,00	
3	00631/004	Hauptsekretär/-in		A 8		A 8	20,50	
4	00631/002	Handwerker/-in		5	5	5	39,00	
5	00631/003	Beschäftigte/r		4	5	4	39,00	
	63.1	Beamte		1,500	1,000	1,500		
		Tarifliche Beschäftigte		2,077	2,577	2,077		

63.2 Abteilung Naturschutz

1	00632/001	Ingenieur/-in		13		13	39,00	unbesetzt seit 30.06.2023
---	-----------	---------------	--	----	--	----	-------	---------------------------

63.2.01 Untere Naturschutzbehörde

1	00632/005	Ingenieur/-in		11	11	11	39,00	
2	00632/003	Ingenieur/-in		11	11	11	39,00	
3	00632/002	Ingenieur/-in		11	11 # 11	11	39,00	
	63.2.01	Beamte		0,000	0,000	0,000		
		Tarifliche Beschäftigte		3,000	3,064	3,000		

Lfd. Nr.	StNr	Stellenbezeichnung	Produkt der Stelle	Bewertung im VJ	tatsächlich besetzt am 30.06.2024	Bewertung im lfd. HHJ	Stelle WoStd	Bemerkungen
	63.2	Beamte		0,000	0,000	0,000		
		Tarifliche Beschäftigte		4,000	3,064	4,000		
63.3 Abteilung Technischer Umweltschutz								
63.3.01 Untere Wasserbehörde								
1	00632/008	Ingenieur/-in		11	11	11	39,00	
2	00632/009	Ingenieur/-in		11	11 # 11	11	39,00	
3	00632/010	Ingenieur/-in		11	11	11	39,00	
4	00632/011	Ingenieur/-in		11	11	11	19,50	
5	00632/012	Ingenieur/-in		11	11	11	39,00	
	63.3.01	Beamte		0,000	0,000	0,000		
		Tarifliche Beschäftigte		4,500	4,218	4,500		
63.3.02 Untere Bodenschutzbehörde								
1	00632/013	Ingenieur/-in		11	11	11	19,50	
2	00632/007	Ingenieur/-in		11	11 # 11 # 11	11	39,00	
3	00632/014	Ingenieur/-in		11	11	11	19,50	
	63.3.02	Beamte		0,000	0,000	0,000		
		Tarifliche Beschäftigte		2,000	2,500	2,000		
	63.3	Beamte		0,000	0,000	0,000		
		Tarifliche Beschäftigte		6,500	6,718	6,500		
	63	Beamte		2,500	1,000	2,500		
		Tarifliche Beschäftigte		12,577	12,359	12,577		

Lfd. Nr.	StNr	Stellenbezeichnung	Produkt der Stelle	Bewertung im VJ	tatsächlich besetzt am 30.06.2024	Bewertung im lfd. HHJ	Stelle WoStd	Bemerkungen
64 Fachdienst Bauordnung und Denkmalpflege								
64.1 Verwaltung und Bürgerservice								
1	00633/001	Bauingenieur/-in		13	15	15	39,00	
2	00633/011	Amtmann/-frau		A11	A11	A11	41,00	
3	00633/012	Beschäftigte/r		10	10	10	39,00	
4	00631/005	Beschäftigte/r		8	8	8	39,00	
5	00631/006	Beschäftigte/r		4	5	4	39,00	
6	00631/008	Beschäftigte/r		4	4	4	39,00	
	64.1	Beamte		1,000	0,683	1,000		
		Tarifliche Beschäftigte		5,000	4,897	5,000		
64.2 Untere Bauaufsichtsbehörde								
1	00633/002	Bauingenieur/-in		12	12	12	39,00	
2	00633/019	Bauingenieur/in		11	11	11	39,00	KW 31.12.2025 KW zum 31.12.2025 Stelle genehmigt zum 01.01.2024 Stelle genehmigt zum 01.01.2024
3	00633/003	Bauingenieur/-in		11	11	11	39,00	
4	00633/004	Bauingenieur/-in		11	11	11	39,00	
5	00633/005	Bauingenieur/-in		11	11	11	39,00	
6	00633/006	Bauingenieur/-in		11	11	11	39,00	
7	00633/007	Bauingenieur/-in		11	11	11	39,00	
8	00633/018	Beschäftigte /- r		10			39,00	befristet bis 31.12.2023

Lfd. Nr.	StNr	Stellenbezeichnung	Produkt der Stelle	Bewertung im VJ	tatsächlich besetzt am 30.06.2024	Bewertung im lfd. HHJ	Stelle WoStd	Bemerkungen
9	00633/009	Techniker/-in		9b	9b	9b	39,00	
10	00633/010	Baukontrolleur/-in		8	8	8	39,00	
	64.2	Beamte		0,000	0,000	0,000		
		Tarifliche Beschäftigte		10,000	8,821	9,000		
64.3 Untere Denkmalschutzbehörde								
1	00633/013	Bauingenieur/-in		11	11	11	39,00	
2	00633/014	Bauingenieur/-in		11	11	11	39,00	
3	00633/015	Beschäftigte/r		6	6	6	19,50	
	64.3	Beamte		0,000	0,000	0,000		
		Tarifliche Beschäftigte		2,500	2,100	2,500		
	64	Beamte		1,000	0,683	1,000		
		Tarifliche Beschäftigte		17,500	15,818	16,500		

Lfd. Nr.	StNr	Stellenbezeichnung	Produkt der Stelle	Bewertung im VJ	tatsächlich besetzt am 30.06.2024	Bewertung im lfd. HHJ	Stelle WoStd	Bemerkungen
----------	------	--------------------	--------------------	-----------------	-----------------------------------	-----------------------	--------------	-------------

65 Fachdienst Gebäudemanagement**65.0 Fachdienstleitung**

1	00650/001	Verwaltungsdirektor/in		A15	A15	A15	41,00	
	65.0	Beamte		1,000	0,600	1,000		
		Tarifliche Beschäftigte		0,000	0,000	0,000		

65.1 Abteilung Verwaltung

1	00651/001	Amtsrat/-rätin		A12	A12	A12	41,00	
2	00651/002	Oberinspektor/-in		A10	A10	A10	41,00	
3	00651/003	Beschäftigte / -r		5	5	5	25,00	
4	00651/004	Beschäftigte / -r		4	5	4	39,00	
	65.1	Beamte		2,000	2,000	2,000		
		Tarifliche Beschäftigte		1,641	1,769	1,641		

65.2 Abteilung Gebäudebewirtschaftung

1	00652/001	Amtsrat/- rätin		A12	A12	A12	41,00	
---	-----------	-----------------	--	-----	-----	-----	-------	--

65.2.01 Objektbetreuung**65.2.1.1 SHM Objekteinheit 1.1**

1	00652/005	Ltd. Schulhausmeister / -in		8	8	8	39,00	
2	00652/011	Schulhausmeister / -in		7	7	7	39,00	
3	00652/015	Schulhausmeister / -in		7	7 # 7	7	39,00	
4	00652/010	Schulhausmeister / -in		7	7	7	39,00	
5	00652/006	Schulhausmeister / -in		7	7	7	39,00	

Lfd. Nr.	StNr	Stellenbezeichnung	Produkt der Stelle	Bewertung im VJ	tatsächlich besetzt am 30.06.2024	Bewertung im lfd. HHJ	Stelle WoStd	Bemerkungen
	65.2.1.1	Beamte		0,000	0,000	0,000		
		Tarifliche Beschäftigte		5,000	6,000	5,000		
65.2.1.2 SHM Objekteinheit 1.2								
1	00652/008	Ltd. Schulhausmeister / -in		8	8	8	39,00	
2	00652/009	Schulhausmeister / -in		7	7	7	39,00	
3	00652/017	Schulhausmeister / -in		7	7	7	39,00	
4	00652/023	Schulhausmeister / -in		7	7	7	39,00	
	65.2.1.2	Beamte		0,000	0,000	0,000		
		Tarifliche Beschäftigte		4,000	4,000	4,000		
65.2.2.1 SHM Objekteinheit 2.1								
1	00652/024	Ltd. Schulhausmeister / -in		8	8	8	39,00	
2	00652/030	Schulhausmeister / -in		7	7	7	39,00	
3	00652/031	Schulhausmeister / -in		7	7	7	39,00	
4	00652/029	Schulhausmeister / -in		7	7	7	39,00	
5	00652/027	Schulhausmeister / -in		7	7	7	39,00	
	65.2.2.1	Beamte		0,000	0,000	0,000		
		Tarifliche Beschäftigte		5,000	5,000	5,000		
65.2.2.2 SHM Objekteinheit 2.2								
1	00652/025	Ltd. Schulhausmeister / -in		8	8	8	39,00	
2	00652/026	Schulhausmeister / -in Fördereinrichtungen		7	7	7	39,00	
3	00652/019	Schulhausmeister / -in Fördereinrichtungen		7	7	7	39,00	

Lfd. Nr.	StNr	Stellenbezeichnung	Produkt der Stelle	Bewertung im VJ	tatsächlich besetzt am 30.06.2024	Bewertung im lfd. HHJ	Stelle WoStd	Bemerkungen
4	00652/028	Schulhausmeister / -in Fördereinrichtungen		7	7	7	39,00	
	65.2.2.2	Beamte		0,000	0,000	0,000		
		Tarifliche Beschäftigte		4,000	4,000	4,000		
65.2.3.1 SHM Objekteinheit 3.1								
1	00652/018	Ltd. Schulhausmeister / -in		8	8	8	39,00	
2	00652/020	Schulhausmeister / -in		7	7	7	39,00	
3	00652/007	Schulhausmeister / -in		7	7	7	39,00	
4	00652/021	Schulhausmeister / -in		7	7	7	39,00	
5	00652/022	Schulhausmeister / -in		7	7	7	39,00	
	65.2.3.1	Beamte		0,000	0,000	0,000		
		Tarifliche Beschäftigte		5,000	5,000	5,000		
65.2.3.2 SHM Objekteinheit 3.2								
1	00652/012	Ltd. Schulhausmeister / -in		8	8	8	39,00	
2	00652/013	Schulhausmeister / -in		7	7	7	39,00	
3	00652/014	Schulhausmeister / -in		7	7	7	39,00	
4	00652/016	Schulhausmeister / -in		7	7	7	39,00	
	65.2.3.2	Beamte		0,000	0,000	0,000		
		Tarifliche Beschäftigte		4,000	4,000	4,000		
65.2.4. Sonstige								
1	00652/035	Springer Schulhausmeister/ -in		7	7	7	39,00	

Lfd. Nr.	StNr	Stellenbezeichnung	Produkt der Stelle	Bewertung im VJ	tatsächlich besetzt am 30.06.2024	Bewertung im lfd. HHJ	Stelle WoStd	Bemerkungen
	65.2.4.	Beamte		0,000	0,000	0,000		
		Tarifliche Beschäftigte		1,000	1,000	1,000		
	65.2.01	Beamte		0,000	0,000	0,000		
		Tarifliche Beschäftigte		28,000	29,000	28,000		
65.2.02 Gebäudereinigung, Energiemanagement und Objektbewirtschaftung								
1	00652/002	Beschäftigte/r		9c	9c	9c	39,00	
2	00652/004	Techniker / -in		9a		9a	39,00	
3	00652/003	Beschäftigte/r		8	8	8	39,00	
4	00652/034	Reinigungskraft		1	2	1	20,26	KU 20, GHS Einfeld
	65.2.02	Beamte		0,000	0,000	0,000		
		Tarifliche Beschäftigte		3,519	2,519	3,519		
	65.2	Beamte		1,000	1,000	1,000		
		Tarifliche Beschäftigte		31,519	31,519	31,519		
65.3 Abteilung Hochbau								
1	00653/001	Bauingenieur / -in		13	13	13	39,00	
65.3.01 Bauunterhaltung und Haustechnik								
1	00653/009	Bauingenieur / -in		12	12	12	39,00	
2	00653/004	Elektroingenieur / -in		11	11	11	39,00	
3	00653/014	Bauingenieur/ -in		11	11	11	39,00	
4	00653/002	Haustechnik Ingenieur / -in		11	11	11	39,00	
5	00653/005	Bauingenieur/-in		10	10	10	39,00	

Lfd. Nr.	StNr	Stellenbezeichnung	Produkt der Stelle	Bewertung im VJ	tatsächlich besetzt am 30.06.2024	Bewertung im lfd. HHJ	Stelle WoStd	Bemerkungen
6	00653/006	Bauingenieur/-in		10	10	10	39,00	
7	00653/008	Elektroingenieur/-in		10	10	10	39,00	
8	00653/011	Bauingenieur / -in		10	10 # 8		39,00	befristet bis 31.12.2023
9	00653/013	Bauingenieur/ -in		10	10	10	39,00	
10	00653/007	Techniker / -in		9b	10	9b	39,00	
	65.3.01	Beamte		0,000	0,000	0,000		
		Tarifliche Beschäftigte		10,000	10,641	9,000		
65.3.02 Planen und Bauen								
1	00653/003	Bauingenieur / -in		12	12	12	39,00	
2	00653/017	Bauingenieur/-in		11	11	11	39,00	
3	00661/015	Ing. Fachrichtung Architektur		11		11	39,00	unbesetzt seit 31.12.2023
4	00653/018	Bauingenieur/in		11	3 # 11 # 5 # 8	11	39,00	
5	00653/015	Bauingenieur / -in		10	10	10	39,00	
6	00653/016	Bauingenieur/-in		10	9c	10	39,00	
7	00653/010	Techniker / -in		9a	9a	9a	39,00	
8	00653/012	Techniker / -in		8	8	8	24,00	
	65.3.02	Beamte		0,000	0,000	0,000		
		Tarifliche Beschäftigte		7,615	8,795	7,615		
	65.3	Beamte		0,000	0,000	0,000		
		Tarifliche Beschäftigte		18,615	20,436	17,615		

Lfd. Nr.	StNr	Stellenbezeichnung	Produkt der Stelle	Bewertung im VJ	tatsächlich besetzt am 30.06.2024	Bewertung im lfd. HHJ	Stelle WoStd	Bemerkungen
----------	------	--------------------	--------------------	-----------------	-----------------------------------	-----------------------	--------------	-------------

65.4 Abteilung Servicedienste

1	00101/007	Amtsrat/-rätin		A11	A11	A12	41,00	
2	00651/005	Hausmeister / -in		7	7	7	39,00	
3	00651/006	Hausmeister / -in		7	7	7	39,00	
4	00651/007	Hausmeister / -in		7	7	7	39,00	
5	00101/016	Beschäftigte/-r		6	6	6	39,00	
6	00101/013	Beschäftigte / -r		3	5	5	39,00	
7	00101/014	Beschäftigte / -r		3	5	5	39,00	
8	00101/009	Kraftfahrer / -in		4	4	4	39,00	
9	00101/011	Kraftfahrer / -in		4	4	4	39,00	
10	00101/012	Beschäftigte/ -r		3	6	3	39,00	
65.4		Beamte		1,000	1,000	1,000		
		Tarifliche Beschäftigte		9,000	9,000	9,000		
65		Beamte		5,000	4,600	5,000		
		Tarifliche Beschäftigte		60,776	62,725	59,776		

Lfd. Nr.	StNr	Stellenbezeichnung	Produkt der Stelle	Bewertung im VJ	tatsächlich besetzt am 30.06.2024	Bewertung im lfd. HHJ	Stelle WoStd	Bemerkungen
66 Fachdienst Tiefbau und Grünflächen								
66.0 Fachdienstleitung								
1	00660/001	Bauingenieur / -in		14	14	14	39,00	
2	00660/002	Oberinspektor/in		9b	A10	A10	20,50	
	66.0	Beamte		0,000	0,500	0,500		
		Tarifliche Beschäftigte		1,500	1,000	1,000		
66.1 Abteilung Tiefbau								
66.1.01 Arbeitsgruppe Straßenbau								
1	00661/001	Bauingenieur / -in		13	13	13	39,00	
2	00661/002	Bauingenieur / -in		12	12	12	39,00	
3	00661/003	Bauingenieur / -in		11	11	11	39,00	
4	00661/005	Bauingenieur / -in		11	11	11	39,00	
5	00661/004	Bauingenieur / -in		11	11	11	39,00	
6	00661/008	Techniker / -in		9a	9a	9a	39,00	
7	00661/011	Techn. Zeichner / -in / Geomatiker / -in		9a	9a	9a	30,00	
8	00661/009	Techniker / -in		9a	9a	9a	30,00	
9	00661/007	Techniker / -in		9a	9a	9a	39,00	
10	00661/010	Techniker/ -in		9a	9a	9a	39,00	
11	00661/012	Beschäftigte / -r		8	8	8	39,00	
	66.1.01	Beamte		0,000	0,000	0,000		
		Tarifliche Beschäftigte		10,538	10,538	10,538		

Lfd. Nr.	StNr	Stellenbezeichnung	Produkt der Stelle	Bewertung im VJ	tatsächlich besetzt am 30.06.2024	Bewertung im lfd. HHJ	Stelle WoStd	Bemerkungen
66.1.02 Arbeitsgruppe Stadtentwässerung								
1	00661/013	Bauingenieur / -in		12	12	12	39,00	
2	00661/006	Bauingenieur/-in		11	11 # 11	11	39,00	
3	00661/016	Bauingenieur / -in		11	11	11	39,00	
4	00661/014	Bauingenieur / -in		11	11	11	39,00	
5	00661/017	Bauingenieur / -in		11	11 # 11 # 11 # 11 # 11	11	39,00	
6	00661/021	Techniker / -in		9b	9b	9b	39,00	
7	00661/020	Techniker / -in		9b	9b	9b	39,00	
8	00661/018	Techniker / -in		9a	9b	9a	39,00	KU 25,5
9	00661/022	Geomatiker / -in / Techn. Zeichner / -in		8	9a	8	39,00	
	66.1.02	Beamte		0,000	0,000	0,000		
		Tarifliche Beschäftigte		9,000	10,821	9,000		
	66.1	Beamte		0,000	0,000	0,000		
		Tarifliche Beschäftigte		19,538	21,359	19,538		
66.2 Abteilung Grün- und Freiflächenentwicklung								
1	00042/004	Bauingenieur / -in		13	13	13	39,00	
2	00662/006	Ingenieur / -in		11	11	11	39,00	
3	00662/011	Ingenieur/in		11	11	11	19,50	
4	00632/004	Ingenieur/-in		11	11 # 11	11	39,00	
5	00662/003	Gartenbauingenieur / -in		11	11	11	30,00	

Lfd. Nr.	StNr	Stellenbezeichnung	Produkt der Stelle	Bewertung im VJ	tatsächlich besetzt am 30.06.2024	Bewertung im lfd. HHJ	Stelle WoStd	Bemerkungen
6	00662/002	Ingenieur / -in		11	11	11	39,00	KW undatiert KW undatiert
7	00662/010	Ingenieur/in		11		11	19,50	
	66.2	Beamte		0,000	0,000	0,000		
		Tarifliche Beschäftigte		5,769	5,125	5,769		
66.3 Abteilung Grün- und Freiflächenplanung und -unterhaltung								
1	00662/001	Planungsingenieur / -in		13	13	13	39,00	
2	00662/004	Bauingenieur / -in		11	11	11	39,00	
3	00662/005	Gartenbauingenieur / -in		11		11	39,00	unbesetzt seit 10.07.2023
4	00662/007	Techniker / -in		9b	9b	9b	19,50	
5	00662/008	Techniker / -in		9b	9b	9b	39,00	
6	00662/009	Geomatiker/ -in / Techn. Zeichner/ -in		9a	9a	9a	19,50	
7	00662/012	Techniker/in		9b	9a	9a	39,00	Stelle genehmigt zum 01.01.2024
8	00661/019	Techniker / -in		9a	9b	9a	30,39	KW undatiert KW undatiert
	66.3	Beamte		0,000	0,000	0,000		
		Tarifliche Beschäftigte		6,779	7,000	6,779		
	66	Beamte		0,000	0,500	0,500		
		Tarifliche Beschäftigte		33,587	34,484	33,087		

Lfd. Nr.	StNr	Stellenbezeichnung	Produkt der Stelle	Bewertung im VJ	tatsächlich besetzt am 30.06.2024	Bewertung im lfd. HHJ	Stelle WoStd	Bemerkungen
----------	------	--------------------	--------------------	-----------------	-----------------------------------	-----------------------	--------------	-------------

70 Fachdienst Technisches Betriebszentrum**70.0 Fachdienstleitung**

1	00700/001	Betriebsingenieur/ -in		14	14	14	39,00	
	70.0	Beamte		0,000	0,000	0,000		
		Tarifliche Beschäftigte		1,000	1,000	1,000		

70.1 Abteilung Verwaltung

1	00701/001	Amtsrat/ -rätin		A12	A12	A12	41,00	
2	00701/005	Beschäftigte/r		5	4	5	15,00	

70.1.01 Kostenrechnung und Satzungen

1	00701/002	Amtmann/ -frau		A11	A11	A11	41,00	
2	00701/003	Oberinspektor/ -in		A10	9b	A10	30,00	
3	00701/004	Beschäftigte/r		9b	9b	9b	39,00	
	70.1.01	Beamte		1,732	1,000	1,732		
		Tarifliche Beschäftigte		1,000	1,769	1,000		

70.1.02 Rechnungswesen

1	00701/007	Beschäftigte/r		9a	9a	9a	39,00	
2	00701/006	Beschäftigte/r		7	7	7	39,00	
	70.1.02	Beamte		0,000	0,000	0,000		
		Tarifliche Beschäftigte		2,000	1,897	2,000		
	70.1	Beamte		2,732	2,000	2,732		
		Tarifliche Beschäftigte		3,385	4,667	3,385		

Lfd. Nr.	StNr	Stellenbezeichnung	Produkt der Stelle	Bewertung im VJ	tatsächlich besetzt am 30.06.2024	Bewertung im lfd. HHJ	Stelle WoStd	Bemerkungen
----------	------	--------------------	--------------------	-----------------	-----------------------------------	-----------------------	--------------	-------------

70.2 Abteilung Stadtentwässerung

1	00702/000	Ingenieur / -in		11	11	11	39,00	
---	-----------	-----------------	--	----	----	----	-------	--

70.2.01 Abwasserreinigung

1	00702/001	Meister/ -in		9b	9b	9b	39,00	
---	-----------	--------------	--	----	----	----	-------	--

2	00702/003	Fachkraft für Abwassertechnik		8	7	8	39,00	
---	-----------	-------------------------------	--	---	---	---	-------	--

3	00702/006	Fachkraft für Abwassertechnik		8	7	8	39,00	
---	-----------	-------------------------------	--	---	---	---	-------	--

4	00702/004	Fachkraft für Abwassertechnik		8	7	8	39,00	
---	-----------	-------------------------------	--	---	---	---	-------	--

5	00702/002	Fachkraft für Abwassertechnik		8	7	8	39,00	
---	-----------	-------------------------------	--	---	---	---	-------	--

6	00702/005	Fachkraft für Abwassertechnik		8	7	8	39,00	
---	-----------	-------------------------------	--	---	---	---	-------	--

7	00702/008	Maschinist/ -in		7	7	7	39,00	
---	-----------	-----------------	--	---	---	---	-------	--

8	00702/007	Maschinist/ -in		7	7	7	39,00	
---	-----------	-----------------	--	---	---	---	-------	--

9	00702/009	Maschinist/ -in		7	7	7	39,00	
---	-----------	-----------------	--	---	---	---	-------	--

10	00702/133	Schlosser / -in		7	7	7	39,00	
----	-----------	-----------------	--	---	---	---	-------	--

70.2.01	Beamte			0,000	0,000	0,000		
----------------	--------	--	--	-------	-------	-------	--	--

	Tarifliche Beschäftigte			10,000	9,500	10,000		
--	-------------------------	--	--	--------	-------	--------	--	--

70.2.02 Abwassersammlung

1	00702/010	Meister/ -in		9b	9b	9b	39,00	
---	-----------	--------------	--	----	----	----	-------	--

2	00702/020	Kanalinspekteur/ -in		7	7	7	39,00	
---	-----------	----------------------	--	---	---	---	-------	--

3	00702/021	Kanalinspekteur/ -in		7	6	7	39,00	
---	-----------	----------------------	--	---	---	---	-------	--

4	00702/016	Kanalreiniger		6	5	6	39,00	
---	-----------	---------------	--	---	---	---	-------	--

Stellenplan

Stichtag lfd. Jahr: 01.01.2025 - Stichtag Vorjahr: 01.09.2023

Datum: 26.07.2024 Zeit: 09:23

Seite 131 von 172

Lfd. Nr.	StNr	Stellenbezeichnung	Produkt der Stelle	Bewertung im VJ	tatsächlich besetzt am 30.06.2024	Bewertung im lfd. HHJ	Stelle WoStd	Bemerkungen
5	00702/019	Kanalreiniger		6	5	6	39,00	
6	00702/014	Kanalreiniger		6	5	6	39,00	
7	00702/018	Kanalreiniger		6	5	6	39,00	
8	00702/017	Kanalmaurer/ -in		6	5	6	39,00	
9	00702/013	Kanalreiniger		6	5	6	39,00	
10	00702/012	Kanalreiniger		6	5	6	39,00	
11	00702/011	Kanalreiniger		6	5	6	39,00	
12	00702/025	Kanalreiniger		6	5	6	39,00	
13	00702/023	Kanalmaurer/-in		6	7	6	39,00	Vorarbeiterzulage
14	00702/015	Kanalreiniger		6	5	6	39,00	
15	00702/024	Maschinist/ -in		5	5	5	39,00	
16	00702/022	Maschinist/ -in		5	5	5	39,00	
	70.2.02	Beamte		0,000	0,000	0,000		
		Tarifliche Beschäftigte		16,000	15,872	16,000		
70.2.03 Labor								
1	00702/026	Laborant/in		5	5	8	39,00	
2	00702/027	Laborgehilfe/in		5	5 # 5	5	19,50	
	70.2.03	Beamte		0,000	0,000	0,000		
		Tarifliche Beschäftigte		1,500	2,231	1,500		

Lfd. Nr.	StNr	Stellenbezeichnung	Produkt der Stelle	Bewertung im VJ	tatsächlich besetzt am 30.06.2024	Bewertung im lfd. HHJ	Stelle WoStd	Bemerkungen
70.2.04 Energie und Pumpstationen								
1	00702/028	Meister/ -in		9b	9b	9b	39,00	
2	00702/029	Elektroniker/ -in		8	7	8	39,00	
3	00702/030	Elektroniker/ -in		8	7	8	39,00	
4	00702/031	Elektroniker/ -in		8	7 # 7	8	39,00	
5	00702/032	Elektroniker/ -in		8	7	8	39,00	
6	00702/033	Elektroniker/ -in		8	7	8	39,00	
7	00702/135	Elektroniker/ -in		8	7	8	39,00	
8	00702/136	Elektroniker/ -in		7	7	7	39,00	
	70.2.04	Beamte		0,000	0,000	0,000		
		Tarifliche Beschäftigte		8,000	8,500	8,000		
	70.2	Beamte		0,000	0,000	0,000		
		Tarifliche Beschäftigte		36,500	37,103	36,500		
70.3 Abteilung Stadtbildpflege								
1	00703/001	Betriebsingenieur/ -in		11	11	11	39,00	
70.3.01 Straßenunterhaltung								
1	00703/002	Straßenbaumeister/ -in		9a	9a	9a	39,00	
2	00703/003	Techn. Angestellte/r		7	7	7	39,00	
3	00703/004	Straßenbauer/ -in		6	6	6	39,00	
4	00703/005	Straßenbauer/ -in		6	6	6	39,00	
5	00703/006	Straßenbauer/ -in		6	6	6	39,00	

Stellenplan

Stichtag lfd. Jahr: 01.01.2025 - Stichtag Vorjahr: 01.09.2023

Datum: 26.07.2024 Zeit: 09:23

Seite 133 von 172

Lfd. Nr.	StNr	Stellenbezeichnung	Produkt der Stelle	Bewertung im VJ	tatsächlich besetzt am 30.06.2024	Bewertung im lfd. HHJ	Stelle WoStd	Bemerkungen
6	00703/008	Kraftfahrer/ -in		6	5	6	39,00	
7	00703/022	Straßenunterhaltungsarbeiter/ -in		6	3	6	39,00	
8	00703/012	Straßenunterhaltungsarbeiter/ -in		5	5	5	39,00	Vorarbeiterzulage
9	00703/021	Straßenunterhaltungsarbeiter/ -in		5		5	39,00	unbesetzt seit 14.09.2023
10	00703/007	Kraftfahrer/ -in		5	5	5	39,00	
11	00703/009	Straßenunterhaltungsarbeiter/ -in		5	5	5	39,00	Vorarbeiterzulage
12	00703/016	Straßenunterhaltungsarbeiter/ -in		5	5	5	39,00	
13	00703/014	Straßenunterhaltungsarbeiter/ -in		5	5	5	39,00	
14	00703/013	Straßenunterhaltungsarbeiter/ -in		5	5	5	39,00	
15	00703/023	Straßenunterhaltungsarbeiter/ -in		5		5	39,00	unbesetzt seit 14.09.2023
16	00703/015	Straßenunterhaltungsarbeiter/ -in		5	5	5	39,00	
17	00703/020	Straßenunterhaltungsarbeiter/ -in		4	3	4	39,00	
18	00703/010	Straßenunterhaltungsarbeiter/ -in		4	3	4	39,00	
19	00703/025	Straßenunterhaltungsarbeiter/ -in		4	3	4	39,00	Vorarbeiterzulage 01.09.2022
20	00703/024	Straßenunterhaltungsarbeiter/ -in		4	3 # 3	4	39,00	
21	00703/018	Straßenunterhaltungsarbeiter/ -in		4	3	4	39,00	
22	00703/019	Straßenunterhaltungsarbeiter/ -in		4	3	4	39,00	Vorarbeiterzulage
23	00703/011	Straßenunterhaltungsarbeiter/ -in		4		4	39,00	unbesetzt seit 30.11.2023
24	00703/017	Straßenunterhaltungsarbeiter/ -in		4	3	4	39,00	

Lfd. Nr.	StNr	Stellenbezeichnung	Produkt der Stelle	Bewertung im VJ	tatsächlich besetzt am 30.06.2024	Bewertung im lfd. HHJ	Stelle WoStd	Bemerkungen
	70.3.01	Beamte		0,000	0,000	0,000		
		Tarifliche Beschäftigte		24,000	21,000	24,000		
70.3.02 Grünflächenunterhaltung								
1	00703/026	Gärtnermeister/ -in		9a	9a	9a	39,00	
2	00703/038	Ltd. Reviergärtner/-in		6	5	6	39,00	Vorarbeiterzulage
3	00703/100	Gärtner/-in		6	6	6	39,00	
4	00703/065	Ltd. Reviergärtner/-in		6	3	6	39,00	
5	00703/060	Ltd. Reviergärtner/-in		6	3	6	39,00	Vorarbeiterzulage 01.01.2018
6	00703/058	Tischler/in		6	6	6	39,00	KU 01.01.2018 KU in EG 3
7	00703/049	Ltd. Reviergärtner/-in		6	5	6	39,00	Vorarbeiterzulage 01.01.2018
8	00703/036	Ltd. Reviergärtner/-in		6	6	6	39,00	Vorarbeiterzulage
9	00703/028	Ltd. Reviergärtner/-in		6	6	6	39,00	Vorarbeiterzulage
10	00703/034	Gärtner/ -in		6	5	6	39,00	Vorarbeiterzulage
11	00703/027	Gärtner/ -in		6	6	6	39,00	Vorarbeiterzulage
12	00703/033	Gärtner/ -in		6	6 # 6	6	39,00	Vorarbeiterzulage
13	00703/032	Ltd. Reviergärtner/-in		6	6	6	39,00	Vorarbeiterzulage
14	00703/045	Kraftfahrer/ -in		6	5	6	39,00	
15	00703/029	Gärtner/ -in		6	6	6	39,00	
16	00703/035	Gärtner/ -in		6	6	6	39,00	Vorarbeiterzulage
17	00703/046	Kraftfahrer/ -in		6	5	6	39,00	

Stellenplan

Stichtag lfd. Jahr: 01.01.2025 - Stichtag Vorjahr: 01.09.2023

Datum: 26.07.2024 Zeit: 09:23

Seite 135 von 172

Lfd. Nr.	StNr	Stellenbezeichnung	Produkt der Stelle	Bewertung im VJ	tatsächlich besetzt am 30.06.2024	Bewertung im lfd. HHJ	Stelle WoStd	Bemerkungen
18	00703/040	Gärtner/ -in		5	5	5	39,00	Vorarbeiterzulage
19	00703/041	Gärtner/ -in		5	5	5	39,00	Vorarbeiterzulage
20	00703/042	Gärtner/ -in		5		5	39,00	Vorarbeiterzulage
21	00703/043	Gärtner/ -in		5	5	5	19,50	Vorarbeiterzulage
22	00703/044	Kraftfahrer/ -in		5	5	5	39,00	
23	00703/037	Landschaftsgärtner/ -in		5	5	5	39,00	Vorarbeiterzulage
24	00703/031	Gärtner/ -in		5	5	5	39,00	
25	00703/070	Gartenarbeiter/ -in		5	2Ü	5	39,00	
26	00703/050	Kraftfahrer/ -in		5	5	5	39,00	
27	00703/030	Gärtner/ -in		5	5	5	39,00	
28	00703/099	Kraftfahrer/-in		5		5	39,00	Stelle genehmigt zum 01.01.2024
29	00703/051	Kraftfahrer/ -in		5	5	5	39,00	
30	00703/096	Gärtner/-in		5	7	5	39,00	Stelle genehmigt zum 01.01.2024
31	00703/039	Gärtner/ -in		5	5	5	39,00	Vorarbeiterzulage
32	00703/098	Kraftfahrer/-in		5		5	39,00	Stelle genehmigt zum 01.01.2024
33	00703/052	Kraftfahrer/ -in		5	4	5	39,00	
34	00703/053	Kraftfahrer/ -in		5	5	5	39,00	
35	00703/054	Kraftfahrer/ -in		5	5	5	39,00	
36	00703/055	Gartenarbeiter/ -in		5	2	5	39,00	

Stellenplan

Stichtag lfd. Jahr: 01.01.2025 - Stichtag Vorjahr: 01.09.2023

Datum: 26.07.2024 Zeit: 09:23

Seite 136 von 172

Lfd. Nr.	StNr	Stellenbezeichnung	Produkt der Stelle	Bewertung im VJ	tatsächlich besetzt am 30.06.2024	Bewertung im lfd. HHJ	Stelle WoStd	Bemerkungen
37	00703/047	Kraftfahrer/ -in		5	5	5	39,00	
38	00703/048	Kraftfahrer/ -in		5	5	5	39,00	
39	00703/097	Gärtner/-in		5		5	39,00	Stelle genehmigt zum 01.01.2024
40	00703/063	Gartenarbeiter/ -in		4	2	4	39,00	
41	00703/072	Gartenarbeiter/ -in		4	2	4	39,00	
42	00703/073	Gartenarbeiter/ -in		4	2	4	39,00	
43	00703/067	Gartenarbeiter/ -in		4	3	4	39,00	
44	00703/069	Gartenarbeiter/ -in		4	2Ü	4	39,00	
45	00703/090	Gartenarbeiter / -in		4	3	4	39,00	
46	00703/068	Gartenarbeiter/ -in		4	2	4	39,00	
47	00703/066	Gartenarbeiter/ -in		4	3	4	39,00	
48	00703/059	Gartenarbeiter/ -in		4	3	4	39,00	
49	00703/056	Gartenarbeiter/ -in		4	3	4	39,00	
50	00703/071	Gartenarbeiter/ -in		4	2	4	39,00	
51	00703/061	Gartenarbeiter/ -in		4	3	4	39,00	
52	00703/064	Gartenarbeiter/ -in		4	3	4	39,00	
53	00703/062	Gartenarbeiter/ -in		3	3	3	39,00	
54	00703/057	Gartenarbeiter/ -in		3	3	3	39,00	
55	00703/074	Gartenarbeiter/ -in		3	3	3	39,00	

Lfd. Nr.	StNr	Stellenbezeichnung	Produkt der Stelle	Bewertung im VJ	tatsächlich besetzt am 30.06.2024	Bewertung im lfd. HHJ	Stelle WoStd	Bemerkungen
	70.3.02	Beamte		0,000	0,000	0,000		
		Tarifliche Beschäftigte		54,500	51,346	54,500		
70.3.03 Verkehrssicherheit								
1	00703/075	Gärtnermeister/ -in		9b	9b	9b	39,00	
2	00703/076	Baumkontrolleur/-in		8	7 # 7	8	39,00	
3	00703/077	Spielplatzkontrolleur/ -in		6	6	7	39,00	
4	00703/088	Gartenarbeiter/-in		6	3	6	39,00	
5	00703/083	Gärtner/ -in		6	6	6	39,00	
6	00703/082	Gärtner/ -in		6	6	6	39,00	
7	00703/095	Straßenkontrolleur/-in		6	6	6	39,00	
8	00703/079	Straßenkontrolleur/-in		6	6	6	39,00	
9	00703/078	Straßenkontrolleur/-in		6	6	6	39,00	
10	00703/081	Gärtner/ -in		6	6	6	39,00	
11	00703/086	Kraftfahrer/ -in		6	6	6	39,00	
12	00703/084	Tischler/ -in_Zimmermann/ -frau		5	5	5	39,00	
13	00703/085	Tischler/ -in_Zimmermann/ -frau		5	5	5	39,00	
14	00703/087	Spielplatzkontrolleur/in		5	3	5	39,00	
15	00703/080	Gärtner/ -in		5		5	39,00	
	70.3.03	Beamte		0,000	0,000	0,000		
		Tarifliche Beschäftigte		15,000	14,615	15,000		

Lfd. Nr.	StNr	Stellenbezeichnung	Produkt der Stelle	Bewertung im VJ	tatsächlich besetzt am 30.06.2024	Bewertung im lfd. HHJ	Stelle WoStd	Bemerkungen
	70.3	Beamte		0,000	0,000	0,000		
		Tarifliche Beschäftigte		94,500	87,962	94,500		
70.4 Abteilung Stadtentsorgung								
70.4.01 Werkstätten								
1	00702/034	Meister/ -in		9b	9b	9b	39,00	
2	00702/146	Schlosser/-in		7	6	7	39,00	
3	00702/137	Kfz-Schlosser / -in		7	6	7	39,00	
4	00702/042	Kfz-Schlosser/ -in		7	6	7	39,00	
5	00702/041	Schlosser/ -in		7	6	7	39,00	
6	00702/038	Kfz-Schlosser/ -in		7	6	7	39,00	
7	00702/037	Maschinenschlosser/ -in		7	6	7	39,00	Vorarbeiterzulage
8	00702/035	Kraftfahrer/ -in u. Kfz-Schlosser/ -in		7	6	7	39,00	Vorarbeiterzulage
9	00702/036	Kraftfahrer/ -in u. Kfz-Schlosser/ -in		7	6	7	39,00	
10	00702/039	Kfz-Schlosser/ -in		7	6	7	39,00	
11	00702/040	Kfz-Schlosser/ in		6	6	6	39,00	
12	00702/043	Beschäftigte/r		4	5	4	19,50	
	70.4.01	Beamte		0,000	0,000	0,000		
		Tarifliche Beschäftigte		11,500	11,846	11,500		
70.4.02 Betriebshof								
1	00702/044	Kfz-Schlosser/in		7	6	7	39,00	
2	00702/045	Beschäftigte/ -r		4	3	4	39,00	

Lfd. Nr.	StNr	Stellenbezeichnung	Produkt der Stelle	Bewertung im VJ	tatsächlich besetzt am 30.06.2024	Bewertung im lfd. HHJ	Stelle WoStd	Bemerkungen
	70.4.02	Beamte		0,000	0,000	0,000		
		Tarifliche Beschäftigte		2,000	2,000	2,000		
70.4.03 Abfallentsorgung								
1	00702/047	Beschäftigte/r		9a	7	9a	39,00	
2	00702/048	Techn. Angestellte/r		8	8	8	39,00	
3	00702/049	Fachkraft Kreislauf-/ Abfallwirtschaft		6	6	6	39,00	
4	00702/073	Fachkraft Kreislauf-/ Abfallwirtschaft		6	6	6	39,00	
5	00702/085	Kraftfahrer/ -in		5	5	5	39,00	
6	00702/139	Kraftfahrer/ -in		5	5	5	39,00	
7	00702/082	Kraftfahrer/ -in		5	5	5	39,00	
8	00702/081	Kraftfahrer/ -in		5	5	5	39,00	
9	00702/077	Kraftfahrer/ -in		5	5	5	39,00	Vorarbeiterzulage
10	00702/071	Kraftfahrer/ -in		5	5	5	39,00	Vorarbeiterzulage
11	00702/060	Kraftfahrer/ -in		5	5	5	39,00	Vorarbeiterzulage
12	00702/086	Kraftfahrer/ -in		5	5	5	39,00	
13	00702/145	Kraftfahrer/-in		5	5	5	39,00	
14	00702/068	Kraftfahrer/ -in		5	5	5	39,00	Vorarbeiterzulage
15	00702/057	Kraftfahrer/ -in		5	5	5	39,00	
16	00702/052	Kraftfahrer/ -in		5	5	5	39,00	Vorarbeiterzulage
17	00702/093	Kraftfahrer/ -in		5	5	5	39,00	

Stellenplan

Stichtag lfd. Jahr: 01.01.2025 - Stichtag Vorjahr: 01.09.2023

Datum: 26.07.2024 Zeit: 09:23

Seite 140 von 172

Lfd. Nr.	StNr	Stellenbezeichnung	Produkt der Stelle	Bewertung im VJ	tatsächlich besetzt am 30.06.2024	Bewertung im lfd. HHJ	Stelle WoStd	Bemerkungen
18	00702/092	Kraftfahrer/ -in		5	5	5	39,00	Vorarbeiterzulage
19	00702/091	Kraftfahrer/ -in		5	5	5	39,00	
20	00702/074	Kraftfahrer/ -in		5	5	5	39,00	Vorarbeiterzulage
21	00702/065	Kraftfahrer/ -in		5	5	5	39,00	Vorarbeiterzulage
22	00702/084	Kraftfahrer/ -in		5	5	5	39,00	
23	00702/131	Telefonist / -in		4	5	4	10,00	
24	00702/051	Telefonist/ -in		4	5	4	19,50	
25	00702/079	Kraftfahrer/ -in		4	4	4	39,00	
26	00702/050	Telefonist/ -in		4	4	4	25,00	
27	00702/144	Müllwerker/-in		3	3	3	39,00	
28	00702/080	Müllwerker/ -in		3	3	3	39,00	
29	00702/142	Müllwerker/-in		3	3	3	39,00	
30	00702/083	Müllwerker/ -in		3	3	3	39,00	
31	00702/069	Müllwerker/ -in		3	3	3	39,00	
32	00702/078	Müllwerker/ -in		3	3	3	39,00	
33	00702/072	Müllwerker/ -in		3	3	3	39,00	
34	00702/087	Müllwerker/ -in		3	3	3	39,00	
35	00702/088	Müllwerker/ -in		3	3	3	39,00	
36	00702/059	Müllwerker/ -in		3	3	3	39,00	

Stellenplan**Stichtag lfd. Jahr: 01.01.2025 - Stichtag Vorjahr: 01.09.2023**

Datum: 26.07.2024 Zeit: 09:23

Seite 141 von 172

Lfd. Nr.	StNr	Stellenbezeichnung	Produkt der Stelle	Bewertung im VJ	tatsächlich besetzt am 30.06.2024	Bewertung im lfd. HHJ	Stelle WoStd	Bemerkungen
37	00702/089	Müllwerker/ -in		3	3	3	39,00	
38	00702/090	Müllwerker/ -in		3	3	3	39,00	
39	00702/138	Müllwerker/ -in		3	3	3	39,00	
40	00702/141	Müllwerker/ -in		3	3	3	39,00	
41	00702/143	Müllwerker/-in		3	3	3	39,00	
42	00702/070	Müllwerker/ -in		3	3	3	39,00	
43	00702/140	Müllwerker/ -in		3	3	3	39,00	
44	00702/056	Müllwerker/ -in		3	3	3	39,00	
45	00702/076	Müllwerker/ -in		3	3	3	39,00	
46	00702/062	Müllwerker/ -in		3	3	3	39,00	
47	00702/053	Müllwerker/ -in		3	3	3	39,00	
48	00702/055	Müllwerker/ -in		3	3	3	39,00	
49	00702/066	Müllwerker/ -in		3	3	3	39,00	
50	00702/067	Müllwerker/ -in		3	3	3	39,00	
51	00702/058	Müllwerker/ -in		3		3	39,00	
52	00702/096	Müllwerker/ -in		3	3	3	39,00	
53	00702/063	Müllwerker/ -in		3	3	3	39,00	
54	00702/064	Müllwerker/ -in		3	3	3	39,00	
55	00702/075	Müllwerker/ -in		3	3	3	39,00	

Lfd. Nr.	StNr	Stellenbezeichnung	Produkt der Stelle	Bewertung im VJ	tatsächlich besetzt am 30.06.2024	Bewertung im lfd. HHJ	Stelle WoStd	Bemerkungen
56	00702/094	Müllwerker/ -in		3	3	3	39,00	
57	00702/054	Müllwerker/ -in		3	3	3	39,00	
58	00702/095	Müllwerker/ -in		3	3	3	39,00	
59	00702/061	Müllwerker/ -in		3	3	3	39,00	
	70.4.03	Beamte		0,000	0,000	0,000		
		Tarifliche Beschäftigte		57,397	56,744	57,397		
70.4.04 Straßenreinigung								
1	00702/046	Meister/ -in		9b	9b	9b	39,00	
2	00702/097	Techn. Angestellte/r		8	8	8	39,00	
3	00702/098	Kraftfahrer/ -in		6	5	6	39,00	
4	00702/099	Kraftfahrer/ -in		6	5	6	39,00	
5	00702/119	Kraftfahrer/ -in		4	4	4	39,00	
6	00702/101	Kraftfahrer/ -in		4	4	4	39,00	
7	00702/121	Kraftfahrer/ -in		4	4	4	39,00	
8	00702/120	Kraftfahrer/ -in		4	2	4	39,00	
9	00702/115	Kraftfahrer/ -in		4	2	4	39,00	Vorarbeiterzulage
10	00702/100	Kraftfahrer/ -in		4	5	4	39,00	
11	00702/109	Kraftfahrer/ -in		4	4	4	39,00	Vorarbeiterzulage
12	00702/102	Kraftfahrer/ -in		4	4	4	39,00	
13	00702/110	Kraftfahrer/ -in		4	4	4	39,00	

Stellenplan

Stichtag lfd. Jahr: 01.01.2025 - Stichtag Vorjahr: 01.09.2023

Datum: 26.07.2024 Zeit: 09:23

Seite 143 von 172

Lfd. Nr.	StNr	Stellenbezeichnung	Produkt der Stelle	Bewertung im VJ	tatsächlich besetzt am 30.06.2024	Bewertung im lfd. HHJ	Stelle WoStd	Bemerkungen
14	00702/103	Kraftfahrer/ -in		4	4	4	39,00	Vorarbeiterzulage
15	00702/150	Beschäftigte/-r		3	3	3	39,00	
16	00702/151	Beschäftigte/-r		3		3	39,00	
17	00702/152	Beschäftigte/-r		3		3	39,00	
18	00702/117	Straßenreiniger/ -in		2	2	2	39,00	
19	00702/118	Straßenreiniger/ -in		2	2	2	39,00	
20	00702/104	Straßenreiniger/ -in		2	2Ü	2	39,00	
21	00702/105	Straßenreiniger/ -in		2	2Ü	2	39,00	
22	00702/106	Straßenreiniger/ -in		2	2	2	39,00	
23	00702/107	Straßenreiniger/ -in		2	2	2	39,00	
24	00702/108	Straßenreiniger/ -in		2	2	2	39,00	
25	00702/130	Straßenreiniger/ -in		2	2	2	39,00	
26	00702/148	Beschäftigte/-r		2	2	2	39,00	
27	00702/116	Straßenreiniger/ -in		2	2Ü	2	39,00	
28	00702/129	Straßenreiniger/ -in		2	2	2	39,00	
29	00702/113	Straßenreiniger/ -in		2	2Ü # 2	2	39,00	
30	00702/112	Straßenreiniger/ -in		2	2	2	39,00	
31	00702/111	Straßenreiniger/ -in		2	2	2	39,00	
32	00702/124	Straßenreiniger/ -in		2	2	2	39,00	

Lfd. Nr.	StNr	Stellenbezeichnung	Produkt der Stelle	Bewertung im VJ	tatsächlich besetzt am 30.06.2024	Bewertung im lfd. HHJ	Stelle WoStd	Bemerkungen
33	00702/123	Straßenreiniger/ -in		2	2Ü	2	39,00	
34	00702/122	Straßenreiniger/ -in		2	2	2	39,00	
35	00702/147	Beschäftigte/-r		2		2	39,00	
36	00702/149	Beschäftigte/-r		2		2	39,00	
37	00702/125	Beschäftigte/r		2	2	2	39,00	
38	00702/114	Straßenreiniger/ -in		2	2	2	39,00	
39	00702/128	Wärter/ -in		1	1 # 1	1	20,00	
40	00702/126	Wärter/ -in		1	2	1	39,00	
41	00702/127	Wärter/ -in		1	2 # 1	1	39,00	
70.4.04		Beamte		0,000	0,000	0,000		
		Tarifliche Beschäftigte		40,513	38,436	40,513		
70.4		Beamte		0,000	0,000	0,000		
		Tarifliche Beschäftigte		111,410	109,026	111,410		
70		Beamte		2,732	2,000	2,732		
		Tarifliche Beschäftigte		246,795	239,756	246,795		

Lfd. Nr.	StNr	Stellenbezeichnung	Produkt der Stelle	Bewertung im VJ	tatsächlich besetzt am 30.06.2024	Bewertung im lfd. HHJ	Stelle WoStd	Bemerkungen
IV.01 Stabstelle Klima und Umweltqualität								
1	00634/001	Ingenieur/ -in		12	12	12	39,00	
2	00634/004	Ingenieur/in		11	11	11	39,00	Stelle genehmigt zum 01.01.2024
3	00634/002	Ingenieur/-in		11	3	11	39,00	
4	00634/003	Beschäftigte/ - r		11	11	11	19,50	
	IV.01	Beamte		0,000	0,000	0,000		
		Tarifliche Beschäftigte		3,500	2,795	3,500		

Lfd. Nr.	StNr	Stellenbezeichnung	Produkt der Stelle	Bewertung im VJ	tatsächlich besetzt am 30.06.2024	Bewertung im lfd. HHJ	Stelle WoStd	Bemerkungen
	IV	Beamte		19,732	15,661	20,232		
		Tarifliche Beschäftigte		409,167	403,886	403,539		

Lfd. Nr.	StNr	Stellenbezeichnung	Produkt der Stelle	Bewertung im VJ	tatsächlich besetzt am 30.06.2024	Bewertung im lfd. HHJ	Stelle WoStd	Bemerkungen
2. DZ		Beamte		375,480	262,176	381,315		
		Tarifliche Beschäftigte		1.184,868	1.341,011	1.175,027		

Lfd. Nr.	StNr	Stellenbezeichnung	Produkt der Stelle	Bewertung im VJ	tatsächlich besetzt am 30.06.2024	Bewertung im lfd. HHJ	Stelle WoStd	Bemerkungen
----------	------	--------------------	--------------------	-----------------	-----------------------------------	-----------------------	--------------	-------------

3. N Nachrichtlich

10.3 Altersteilzeit

10.3.1 Beamte

1	00103/006	Amtmann/ -frau		A11	A10	A11	41,00	
	10.3.1	Beamte		1,000	0,500	1,000		
		Tarifliche Beschäftigte		0,000	0,000	0,000		

Lfd. Nr.	StNr	Stellenbezeichnung	Produkt der Stelle	Bewertung im VJ	tatsächlich besetzt am 30.06.2024	Bewertung im lfd. HHJ	Stelle WoStd	Bemerkungen
10.3.2 Beschäftigte								
1	00103/001	Sozialarbeiter/ -in		S15		S15	26,75	unbesetzt seit 31.07.2020
2	00103/002	Beschäftigte/ -r		10		10	30,00	unbesetzt seit 31.07.2020
3	00103/003	Beschäftigte/ -r		9c		9c	38,00	unbesetzt seit 30.04.2020
4	00103/005	Beschäftigte/ -r		9b		9b	39,00	unbesetzt seit 30.11.2021
5	00103/004	Beschäftigte/ -r		5		5	25,32	unbesetzt seit 30.04.2021
6	00103/001	Beschäftigte/ -er					40,00	
	10.3.2	Beamte		0,000	0,000	0,000		
		Tarifliche Beschäftigte		5,104	0,000	5,104		

Lfd. Nr.	StNr	Stellenbezeichnung	Produkt der Stelle	Bewertung im VJ	tatsächlich besetzt am 30.06.2024	Bewertung im lfd. HHJ	Stelle WoStd	Bemerkungen
	10.3	Beamte		1,000	0,500	1,000		
		Tarifliche Beschäftigte		5,104	0,000	5,104		

Lfd. Nr.	StNr	Stellenbezeichnung	Produkt der Stelle	Bewertung im VJ	tatsächlich besetzt am 30.06.2024	Bewertung im lfd. HHJ	Stelle WoStd	Bemerkungen
10.4 Ausbildung								
10.4.1 Beamte auf Widerruf								
1	00104/105	Oberbrandinspektoranwärter/ -in		A10	A10	A10	41,00	
2	00104/106	Oberbrandinspektoranwärter/ -in		A10		A10	41,00	unbesetzt seit 31.03.2023
3	00104/104	Oberbrandinspektoranwärter/ -in		A10	A10	A10	41,00	
4	00104/030	Oberbrandinspektoranwärter/ -in		A10	A10	A10	41,00	
5	00104/011	Stadtinspektoranwärter/ -in		A 9 gD	A 9 gD	A 9 gD	41,00	
6	00104/103	Stadtinspektoranwärter/ -in		A 9 gD		A 9 gD	41,00	
7	00104/016	Stadtinspektoranwärter/ -in		A 9 gD	A 9 gD	A 9 gD	41,00	
8	00104/015	Stadtinspektoranwärter/ -in		A 9 gD	A 9 gD	A 9 gD	41,00	
9	00104/014	Stadtinspektoranwärter/ -in		A 9 gD		A 9 gD	41,00	
10	00104/012	Stadtinspektoranwärter/ -in		A 9 gD	A 9 gD	A 9 gD	41,00	
11	00104/017	Stadtinspektoranwärter/ -in		A 9 gD	A 9 gD	A 9 gD	41,00	
12	00104/010	Stadtinspektoranwärter/ -in		A 9 gD	A 9 gD	A 9 gD	41,00	
13	00104/009	Stadtinspektoranwärter/ -in		A 9 gD	A 9 gD	A 9 gD	41,00	
14	00104/008	Stadtinspektoranwärter/ -in		A 9 gD	A 9 gD	A 9 gD	41,00	
15	00104/007	Stadtinspektoranwärter/ -in		A 9 gD	A 9 gD	A 9 gD	41,00	
16	00104/006	Stadtinspektoranwärter/ -in		A 9 gD	A 9 gD	A 9 gD	41,00	
17	00104/005	Stadtinspektoranwärter/ -in		A 9 gD	A 9 gD	A 9 gD	41,00	
18	00104/004	Stadtinspektoranwärter/ -in		A 9 gD	A 9 gD	A 9 gD	41,00	

Lfd. Nr.	StNr	Stellenbezeichnung	Produkt der Stelle	Bewertung im VJ	tatsächlich besetzt am 30.06.2024	Bewertung im lfd. HHJ	Stelle WoStd	Bemerkungen
19	00104/003	Stadtinspektoranwärter/ -in		A 9 gD	A 9 gD	A 9 gD	41,00	
20	00104/013	Stadtinspektoranwärter/ -in		A 9 gD	A 9 gD	A 9 gD	41,00	
21	00104/002	Stadtobersekretäranwärter/ -in		A 6		A 6	41,00	
22	00104/029	Brandmeisteranwärter/ -in		A 6		A 6	41,00	
23	00104/028	Brandmeisteranwärter/ -in		A 6		A 6	41,00	
24	00104/027	Brandmeisteranwärter/ -in		A 6		A 6	41,00	
25	00104/026	Brandmeisteranwärter/ -in		A 6		A 6	41,00	
26	00104/025	Brandmeisteranwärter/ -in		A 6		A 6	41,00	
27	00104/024	Brandmeisteranwärter/ -in		A 6		A 6	41,00	
28	00104/001	Stadtobersekretäranwärter/ -in		A 6		A 6	41,00	
29	00104/023	Brandmeisteranwärter/-in		A 6		A 6	41,00	
30	00104/022	Brandmeisteranwärter/ -in		A 6	A 6	A 6	41,00	
31	00104/021	Brandmeisteranwärter/ -in		A 6	A 6	A 6	41,00	
32	00104/020	Brandmeisteranwärter/ -in		A 6	A 6	A 6	41,00	
33	00104/018	Brandmeisteranwärter/ -in		A 6	A 6	A 6	41,00	
34	00104/019	Brandmeisteranwärter/ -in		A 6	A 6	A 6	41,00	
	10.4.1	Beamte		34,000	22,000	34,000		
		Tarifliche Beschäftigte		0,000	0,000	0,000		

Lfd. Nr.	StNr	Stellenbezeichnung	Produkt der Stelle	Bewertung im VJ	tatsächlich besetzt am 30.06.2024	Bewertung im lfd. HHJ	Stelle WoStd	Bemerkungen
10.4.2 Auszubildende								
1	00104/048	Erzieher/ -in		Soz		Soz	39,00	
2	00104/053	Erzieher/ -in		Soz		Soz	39,00	
3	00104/052	Erzieher/ -in		Soz		Soz	39,00	
4	00104/051	Erzieher/ -in		Soz		Soz	39,00	
5	00104/047	Erzieher/ -in		Soz		Soz	39,00	
6	00104/046	Erzieher/ -in		Soz		Soz	39,00	
7	00104/045	Erzieher/ -in		Soz		Soz	39,00	
8	00104/049	Erzieher/ -in		Soz		Soz	39,00	
9	00104/050	Erzieher/ -in		Soz		Soz	39,00	
10	00104/108	Erzieher/ -in Praxisintegriert		AusB		AusB	39,00	
11	00104/094	Erzieher/ -in Praxisintegriert		AusB	AusB	AusB	39,00	
12	00104/115	Erzieher/ -in Praxisintegriert		AusB	AusB	AusB	39,00	
13	00104/114	Erzieher/ -in Praxisintegriert		AusB		AusB	39,00	
14	00104/113	Erzieher/ -in Praxisintegriert		AusB	AusB	AusB	39,00	
15	00104/112	Erzieher/ -in Praxisintegriert		AusB	AusB	AusB	39,00	
16	00104/111	Erzieher/ -in Praxisintegriert		AusB	AusB	AusB	39,00	
17	00104/109	Erzieher/ -in Praxisintegriert		AusB	AusB	AusB	39,00	
18	00104/040	Verwaltungsfachangestellte/r		Ausb	Ausb	Ausb	39,00	

Stellenplan

Stichtag lfd. Jahr: 01.01.2025 - Stichtag Vorjahr: 01.09.2023

Datum: 26.07.2024 Zeit: 09:23

Seite 154 von 172

Lfd. Nr.	StNr	Stellenbezeichnung	Produkt der Stelle	Bewertung im VJ	tatsächlich besetzt am 30.06.2024	Bewertung im lfd. HHJ	Stelle WoStd	Bemerkungen
19	00104/107	Erzieher/ -in Praxisintegriert		AusB	AusB	AusB	39,00	KW 23.08.2022
20	00104/044	Fachangestellte/r für Medien und Informationsdiens		Ausb	Ausb	Ausb	39,00	
21	00104/043	Verwaltungsfachangestellte/r		Ausb	Ausb	Ausb	39,00	
22	00104/042	Verwaltungsfachangestellte/r		Ausb	Ausb	Ausb	39,00	
23	00104/041	Verwaltungsfachangestellte/r		Ausb		Ausb	39,00	
24	00104/110	Erzieher/ -in Praxisintegriert		AusB	AusB	AusB	39,00	
25	00104/102	Erzieher/ -in Praxisintegriert		AusB		AusB	39,00	
26	00104/066	Notfallsanitäter/ -in		AusB	AusB	AusB	39,00	
27	00104/119	Fachinformatiker/in		Ausb	Ausb	Ausb	39,00	
28	00104/118	Fachinformatiker/in		Ausb	Ausb	Ausb	39,00	
29	00104/117	Fachkraft für Kreislauf- und Abfallwirtschaft		Ausb	Ausb	Ausb	39,00	
30	00104/116	Verwaltungsfachangestellte/r		Ausb	Ausb	Ausb	39,00	
31	00104/120	Fachinformatiker/in		Ausb	Ausb	Ausb	39,00	
32	00104/121	Sozialarbeiter/-in Praxisintegriert				Ausb	39,00	
33	00104/095	Erzieher/ -in Praxisintegriert		AusB	AusB	AusB	39,00	
34	00104/101	Erzieher/ -in Praxisintegriert		AusB		AusB	39,00	
35	00104/100	Erzieher/ -in Praxisintegriert		AusB	AusB	AusB	39,00	
36	00104/099	Erzieher/ -in Praxisintegriert		AusB	AusB	AusB	39,00	
37	00104/098	Erzieher/ -in Praxisintegriert		AusB	AusB	AusB	39,00	

Stellenplan

Stichtag lfd. Jahr: 01.01.2025 - Stichtag Vorjahr: 01.09.2023

Datum: 26.07.2024 Zeit: 09:23

Seite 155 von 172

Lfd. Nr.	StNr	Stellenbezeichnung	Produkt der Stelle	Bewertung im VJ	tatsächlich besetzt am 30.06.2024	Bewertung im lfd. HHJ	Stelle WoStd	Bemerkungen
38	00104/097	Erzieher/ -in Praxisintegriert		AusB	AusB	AusB	39,00	
39	00104/096	Erzieher/ -in Praxisintegriert		AusB	AusB	AusB	39,00	
40	00104/122	Sozialarbeiter/-in Praxisintegriert				Ausb	39,00	
41	00104/058	Notfallsanitäter/ -in		AusB	AusB	AusB	39,00	
42	00104/068	Notfallsanitäter/ -in		AusB	AusB	AusB	39,00	
43	00104/054	Gärtner/ -in		Ausb		Ausb	39,00	
44	00104/055	Fachkraft für Abwassertechnik		Ausb		Ausb	39,00	
45	00104/039	Verwaltungsfachangestellte/r		Ausb	Ausb	Ausb	39,00	
46	00104/057	Fachkraft für Abwassertechnik		Ausb		Ausb	39,00	
47	00104/059	Notfallsanitäter/ -in		AusB	AusB	AusB	39,00	
48	00104/060	Notfallsanitäter/ -in		AusB	AusB	AusB	39,00	
49	00104/061	Notfallsanitäter/ -in		AusB	AusB	AusB	39,00	
50	00104/062	Notfallsanitäter/ -in		AusB		AusB	39,00	
51	00104/063	Notfallsanitäter/ -in		AusB	AusB	AusB	39,00	
52	00104/064	Notfallsanitäter/ -in		AusB	AusB	AusB	39,00	
53	00104/065	Notfallsanitäter/ -in		AusB	AusB	AusB	39,00	
54	00104/067	Notfallsanitäter/ -in		AusB	AusB	AusB	39,00	
55	00104/069	Notfallsanitäter/ -in		AusB	AusB	AusB	39,00	
56	00104/032	Verwaltungsfachangestellte/r		Ausb	Ausb	Ausb	39,00	

Lfd. Nr.	StNr	Stellenbezeichnung	Produkt der Stelle	Bewertung im VJ	tatsächlich besetzt am 30.06.2024	Bewertung im lfd. HHJ	Stelle WoStd	Bemerkungen
57	00104/038	Verwaltungsfachangestellte/r		Ausb		Ausb	39,00	
58	00104/037	Verwaltungsfachangestellte/r		Ausb		Ausb	39,00	
59	00104/036	Verwaltungsfachangestellte/r		Ausb		Ausb	39,00	
60	00104/035	Verwaltungsfachangestellte/r		Ausb		Ausb	39,00	
61	00104/034	Verwaltungsfachangestellte/r		Ausb	Ausb	Ausb	39,00	
62	00104/070	Notfallsanitäter/ -in		AusB		AusB	39,00	
63	00104/033	Verwaltungsfachangestellte/r		Ausb	Ausb	Ausb	39,00	
64	00104/031	Verwaltungsfachangestellte/r		Ausb	Ausb	Ausb	39,00	
65	00104/085	Bauzeichner/ -in		Ausb		Ausb	39,00	
66	00104/075	Notfallsanitäter/ -in		AusB	AusB	AusB	39,00	
67	00104/074	Notfallsanitäter/ -in		AusB	AusB	AusB	39,00	
68	00104/073	Notfallsanitäter/ -in		AusB	AusB	AusB	39,00	
69	00104/072	Notfallsanitäter/ -in		AusB	AusB	AusB	39,00	
70	00104/071	Notfallsanitäter/ -in		AusB	AusB	AusB	39,00	
71	00104/056	Fachkraft für Abwassertechnik		Ausb		Ausb	39,00	
	10.4.2	Beamte		0,000	0,000	0,000		
		Tarifliche Beschäftigte		69,000	44,000	71,000		

Lfd. Nr.	StNr	Stellenbezeichnung	Produkt der Stelle	Bewertung im VJ	tatsächlich besetzt am 30.06.2024	Bewertung im lfd. HHJ	Stelle WoStd	Bemerkungen
	10.4	Beamte		34,000	22,000	34,000		
		Tarifliche Beschäftigte		69,000	44,000	71,000		

Lfd. Nr.	StNr	Stellenbezeichnung	Produkt der Stelle	Bewertung im VJ	tatsächlich besetzt am 30.06.2024	Bewertung im lfd. HHJ	Stelle WoStd	Bemerkungen
----------	------	--------------------	--------------------	-----------------	-----------------------------------	-----------------------	--------------	-------------

10.5 Elternzeit/Beurlaubung ohne Bezüge

1	00104/076	Amtfrau		A11	A11 # A11	A11	41,00	
2	00104/079	Stadtoberinspektor/ -in		A10	A10	A10	25,00	KW 01.01.2019 refinanziert
3	00104/077	Oberinspektorin		A10	A10	A10	41,00	
4	00104/078	Obersekretärin		A 7	A 7	A 7	41,00	
10.5		Beamte		3,610	3,593	3,610		
		Tarifliche Beschäftigte		0,000	0,000	0,000		

Lfd. Nr.	StNr	Stellenbezeichnung	Produkt der Stelle	Bewertung im VJ	tatsächlich besetzt am 30.06.2024	Bewertung im lfd. HHJ	Stelle WoStd	Bemerkungen
10.6 Teilhabechancengesetz								
1	00104/081	Beschäftigte/r		6		6	39,00	KW 01.01.2019 refinanziert
2	00104/080	Beschäftigte/r		6		6	39,00	KW 01.01.2019 refinanziert
3	00104/083	Gartenarbeiter/ -in		4	2	4	39,00	KW 01.01.2019 refinanziert
4	00104/086	Gartenarbeiter/ -in		4	2	4	39,00	KW 01.02.2019 refinanziert
5	00104/088	Gartenarbeiter/ -in		4		4	19,50	KW 01.02.2019 refinanziert
6	00104/082	Beschäftigte/r		3	3	3	25,00	KW 01.01.2019 refinanziert
7	00104/089	Beschäftigte / -r		2		2	19,50	KW 01.02.2019 refinanziert
8	00104/087	Beschäftigte / -r		2		2	19,50	KW 01.02.2019 refinanziert
9	00104/093	Beschäftigte / -r		2		2	19,50	KW 01.02.2019 refinanziert
10	00104/092	Beschäftigte / -r		2		2	19,50	KW 01.02.2019 refinanziert
11	00104/090	Beschäftigte / -r		2		2	19,50	KW 01.02.2019 refinanziert
12	00104/084	Beschäftigte/r		2	2	2	19,50	KW 01.01.2019 refinanziert
13	00104/091	Beschäftigte / -r		2		2	19,50	KW 01.02.2019 refinanziert
	10.6	Beamte		0,000	0,000	0,000		
		Tarifliche Beschäftigte		8,641	3,141	8,641		

Lfd. Nr.	StNr	Stellenbezeichnung	Produkt der Stelle	Bewertung im VJ	tatsächlich besetzt am 30.06.2024	Bewertung im lfd. HHJ	Stelle WoStd	Bemerkungen
----------	------	--------------------	--------------------	-----------------	-----------------------------------	-----------------------	--------------	-------------

30.9 RBZ

1	00309/001	Amtsrat/-rätin		A12	A12	A12	41,00	
2	00309/002	Oberinspektor/-in		A10		A10	41,00	
3	00309/009	Schulhausmeister/-in		8	8	8	39,00	
4	00309/011	Schulhausmeister/-in		7	7	7	39,00	
5	00309/012	Schulhausmeister/-in		7	7	7	39,00	
6	00309/010	Schulhausmeister/-in		7	7	7	39,00	
7	00309/008	Schulhausmeister/-in		7	7	7	39,00	
8	00309/005	Beschäftigte/r		5	6	6	31,00	
9	00309/006	Beschäftigte/r		5	6	6	31,00	
10	00309/007	Beschäftigte/r		5	6	6	22,50	
11	00309/003	Beschäftigte/r		6	6	6	39,00	
12	00309/004	Beschäftigte/r		5	5	5	24,50	KU 31.12.2022 19,5
30.9		Beamte		2,000	1,000	2,000		
		Tarifliche Beschäftigte		8,795	8,946	8,795		

Lfd. Nr.	StNr	Stellenbezeichnung	Produkt der Stelle	Bewertung im VJ	tatsächlich besetzt am 30.06.2024	Bewertung im lfd. HHJ	Stelle WoStd	Bemerkungen
40.9 Kiek In								
1	00409/003	Beschäftigte/ -er		9a		9a	35,00	
2	00409/002	Beschäftigte/ -er		8		8	39,00	unbesetzt seit 31.03.2023
3	00409/004	Beschäftigte/ -er		5		5	30,00	
4	00409/005	Beschäftigte/ -er		5		5	20,00	unbesetzt seit 28.02.2023
5	00409/001	Beschäftigte/ -er		5	5	5	30,00	
6	00409/010	Koch / Köchin		5	5	5	30,00	
7	00409/009	Nachtdienst		4	4	4	11,00	
8	00409/008	Nachtdienst		4	4	4	30,00	
9	00409/006	Erzieher/ -in		S8b		S8b	20,00	unbesetzt seit 31.08.2021
10	00409/007	Erzieher/ -in		S8b	9a	S8b	20,00	
11	00409/011	Küchenassistent/ -in		3		3	39,00	unbesetzt seit 24.03.2022
12	00409/012	Küchenhilfe		2	2Ü	2	39,00	
13	00409/013	Küchenhilfe		2		2	39,00	
14	00409/014	Reinmachekraft		2	2	2	25,00	
	40.9	Beamte		0,000	0,000	0,000		
		Tarifliche Beschäftigte		10,436	4,963	10,436		

Lfd. Nr.	StNr	Stellenbezeichnung	Produkt der Stelle	Bewertung im VJ	tatsächlich besetzt am 30.06.2024	Bewertung im lfd. HHJ	Stelle WoStd	Bemerkungen
----------	------	--------------------	--------------------	-----------------	-----------------------------------	-----------------------	--------------	-------------

50.9 Jobcenter

1	00509/001	Verwaltungsdirektor/ -in		A15	A15	A15	41,00	
---	-----------	--------------------------	--	-----	-----	-----	-------	--

50.9.1 Geschäftsführung, Controlling, etc.

1	00509/002	Amtmann/ -frau		A11	A11	A11	41,00	
---	-----------	----------------	--	-----	-----	-----	-------	--

2	00509/003	Beschäftigte		10	10	10	39,00	
---	-----------	--------------	--	----	----	----	-------	--

3	00509/004	Beschäftigte/ -r		10	10	10	39,00	
---	-----------	------------------	--	----	----	----	-------	--

4	00509/067	Amtsinspektor/ -in		A 9 mD	9c	A 9 mD	41,00	
---	-----------	--------------------	--	--------	----	--------	-------	--

5	00509/071	Beschäftigte/ -r		9a	6 # 6	9a	39,00	
---	-----------	------------------	--	----	-------	----	-------	--

6	00509/006	Beschäftigte/ -r		8	8	8	39,00	
---	-----------	------------------	--	---	---	---	-------	--

7	00509/025	Beschäftigte/-r		8	8	8	26,34	Refi 01.01.2018 100 %
---	-----------	-----------------	--	---	---	---	-------	-----------------------

8	00509/026	Beschäftigte/-r		8	8	8	35,00	Refi 01.01.2018 100 %
---	-----------	-----------------	--	---	---	---	-------	-----------------------

9	00509/005	Beschäftigte/ -r		6	6	6	39,00	
---	-----------	------------------	--	---	---	---	-------	--

50.9.1		Beamte		2,000	0,854	2,000		
---------------	--	--------	--	-------	-------	-------	--	--

		Tarifliche Beschäftigte		6,573	7,513	6,573		
--	--	-------------------------	--	-------	-------	-------	--	--

Lfd. Nr.	StNr	Stellenbezeichnung	Produkt der Stelle	Bewertung im VJ	tatsächlich besetzt am 30.06.2024	Bewertung im lfd. HHJ	Stelle WoStd	Bemerkungen
50.9.2 Kundenbüro								
1	00509/007	Amtmann/ -frau		A11	A11	A11	41,00	
2	00509/014	Beschäftigte/ -r		8	8	8	39,00	KU 26
3	00509/008	Beschäftigte/ -r		7	7	7	30,00	
4	00509/009	Beschäftigte/ -r		7	7	7	35,00	
5	00509/010	Beschäftigte/ -r		7	7 # 7	7	39,00	
6	00509/011	Beschäftigte/ -r		7	7	7	39,00	
7	00509/012	Beschäftigte/ -r		7	7	7	39,00	
	50.9.2	Beamte		1,000	0,500	1,000		
		Tarifliche Beschäftigte		5,667	6,538	5,667		

Lfd. Nr.	StNr	Stellenbezeichnung	Produkt der Stelle	Bewertung im VJ	tatsächlich besetzt am 30.06.2024	Bewertung im lfd. HHJ	Stelle WoStd	Bemerkungen
----------	------	--------------------	--------------------	-----------------	-----------------------------------	-----------------------	--------------	-------------

50.9.4 Leistungsgewährung U 25

1	00509/017	Amtsrat/ -rätin		A12	A12	A12	41,00	
2	00509/018	Beschäftigte/ -r		9c	9c	9c	39,00	
3	00509/019	Beschäftigte/ -r		9c	9c	9c	39,00	
4	00509/022	Beschäftigte/ -er		9c	9c	9c	39,00	
5	00509/020	Beschäftigte/ -r		9c	9c	9c	39,00	
6	00509/021	Oberinspektor/ -in		A10		A10	41,00	
7	00509/023	Oberinspektor/ -in		A10	A10	A10	20,50	
8	00509/024	Oberinspektor/-in		A 9 mD	A 9 mD	A10	41,00	

50.9.4.1 Außendienst

1	00509/013	Beschäftigte/ -r		7	7	7	26,00	
2	00509/015	Beschäftigte/ -r		7	7	7	19,50	
3	00509/016	Beschäftigte/ -r		7	7	7	19,50	
	50.9.4.1	Beamte		0,000	0,000	0,000		
		Tarifliche Beschäftigte		1,667	2,038	1,667		
	50.9.4	Beamte		3,500	2,866	3,500		
		Tarifliche Beschäftigte		5,667	5,936	5,667		

Lfd. Nr.	StNr	Stellenbezeichnung	Produkt der Stelle	Bewertung im VJ	tatsächlich besetzt am 30.06.2024	Bewertung im lfd. HHJ	Stelle WoStd	Bemerkungen
50.9.5 Integration U 25								
1	00509/069	Beschäftigte/ -r		10	9c	10	39,00	
2	00509/030	Beschäftigte/ -r		9c		9c	39,00	unbesetzt seit 30.06.2022
3	00509/027	Beschäftigte/ -r		9c		9c	39,00	unbesetzt seit 30.09.2023
4	00509/028	Beschäftigte/ -r		9c	9c	9c	39,00	
5	00509/029	Beschäftigte/ -r		9c		9c	39,00	unbesetzt seit 31.12.2022
	50.9.5	Beamte		0,000	0,000	0,000		
		Tarifliche Beschäftigte		5,000	2,000	5,000		

Lfd. Nr.	StNr	Stellenbezeichnung	Produkt der Stelle	Bewertung im VJ	tatsächlich besetzt am 30.06.2024	Bewertung im lfd. HHJ	Stelle WoStd	Bemerkungen
----------	------	--------------------	--------------------	-----------------	-----------------------------------	-----------------------	--------------	-------------

50.9.5 Team 502 Integration U 25

1	00509/048	Beschäftigte/ -r		9c	9c	9c	39,00	
	50.9.5	Beamte		0,000	0,000	0,000		
		Tarifliche Beschäftigte		1,000	1,000	1,000		

Lfd. Nr.	StNr	Stellenbezeichnung	Produkt der Stelle	Bewertung im VJ	tatsächlich besetzt am 30.06.2024	Bewertung im lfd. HHJ	Stelle WoStd	Bemerkungen
50.9.6 Leistungsgewährung A-K								
1	00509/031	Amtsrat/ -rätin		A12	A12	A12	41,00	
2	00509/032	Oberinspektor/ -in		A10	A10	A10	41,00	
3	00509/033	Oberinspektor/ -in		A10	A10	A10	41,00	
4	00509/038	Beschäftigte/ -r		9c	9c	9c	39,00	
5	00509/041	Beschäftigte/ -r		9c	9c	9c	39,00	
6	00509/039	Beschäftigte/ -r		9c	9c	9c	39,00	
7	00509/037	Beschäftigte/ -r		9c	9c	9c	39,00	
8	00509/036	Beschäftigte/ -r		9c	9c	9c	39,00	
9	00509/035	Beschäftigte/ -r		9c	9c	9c	39,00	
10	00509/034	Beschäftigte/ -r		9c	9a	9c	39,00	
11	00509/040	Beschäftigte/ -r		9c	9c	9c	39,00	
	50.9.6	Beamte		3,000	2,500	3,000		
		Tarifliche Beschäftigte		8,000	7,615	8,000		

Lfd. Nr.	StNr	Stellenbezeichnung	Produkt der Stelle	Bewertung im VJ	tatsächlich besetzt am 30.06.2024	Bewertung im lfd. HHJ	Stelle WoStd	Bemerkungen
----------	------	--------------------	--------------------	-----------------	-----------------------------------	-----------------------	--------------	-------------

50.9.7 Integration A-K

1	00509/042	Beschäftigte/ -r		10		10	9,00	unbesetzt seit 30.09.2021
2	00509/043	Oberinspektor/ -in		A10	A10	A10	41,00	
3	00509/046	Beschäftigte/ -r		10	10	10	39,00	
4	00509/051	Beschäftigte/ -r		9c	9c	9c	39,00	
5	00509/047	Beschäftigte/ -r		9c	9c	9c	39,00	
6	00509/045	Beschäftigte/ -r		9c	9c	9c	39,00	
7	00509/049	Beschäftigte/ -r		9c	9c	9c	39,00	
8	00509/050	Beschäftigte/ -r		9c	9c	9c	39,00	
9	00509/044	Amtsinspektor/ -in		A 9 mD	A10	A 9 mD	41,00	
	50.9.7	Beamte		2,000	2,000	2,000		
		Tarifliche Beschäftigte		6,231	5,718	6,231		

Lfd. Nr.	StNr	Stellenbezeichnung	Produkt der Stelle	Bewertung im VJ	tatsächlich besetzt am 30.06.2024	Bewertung im lfd. HHJ	Stelle WoStd	Bemerkungen
50.9.8 Leistungsgewährung L-Z								
1	00509/052	Amtsrat/ -rätin		A12	A12	A12	41,00	
2	00509/053	Oberinspektor/ -in		A10	A11	A10	41,00	
3	00509/057	Beschäftigte/ -r		9c		9c	39,00	unbesetzt seit 31.03.2023
4	00509/061	Beschäftigte/ -r		9c	9c	9c	39,00	
5	00509/060	Beschäftigte/ -r		9c	9c	9c	34,00	
6	00509/058	Beschäftigte/ -r		9c	9b	9c	39,00	
7	00509/056	Beschäftigte/ -r		9c	9c	9c	39,00	
8	00509/055	Beschäftigte/ -r		9c	9c	9c	39,00	
9	00509/054	Beschäftigte/ -r		9c	9a	9c	39,00	
10	00509/059	Beschäftigte/ -r		9c	9c	9c	39,00	
	50.9.8	Beamte		2,000	2,000	2,000		
		Tarifliche Beschäftigte		7,872	6,308	7,872		

Lfd. Nr.	StNr	Stellenbezeichnung	Produkt der Stelle	Bewertung im VJ	tatsächlich besetzt am 30.06.2024	Bewertung im lfd. HHJ	Stelle WoStd	Bemerkungen
----------	------	--------------------	--------------------	-----------------	-----------------------------------	-----------------------	--------------	-------------

50.9.9 Integration L-Z

1	00509/062	Oberinspektor/ -in		A10	9c	A10	41,00	
2	00509/066	Beschäftigte/ -r		9c	9c	9c	39,00	
3	00509/068	Beschäftigte/ -r		9c	9a	9c	39,00	
4	00509/063	Beschäftigte/ -r		9c	9c	9c	39,00	
5	00509/064	Beschäftigte/ -r		9c	9c	9c	39,00	
6	00509/065	Beschäftigte/ -r		9c	9c	9c	39,00	
	50.9.9	Beamte		1,000	0,000	1,000		
		Tarifliche Beschäftigte		5,000	5,897	5,000		

Lfd. Nr.	StNr	Stellenbezeichnung	Produkt der Stelle	Bewertung im VJ	tatsächlich besetzt am 30.06.2024	Bewertung im lfd. HHJ	Stelle WoStd	Bemerkungen
	50.9	Beamte		15,500	11,720	15,500		
		Tarifliche Beschäftigte		51,009	48,526	51,009		

Lfd. Nr.	StNr	Stellenbezeichnung	Produkt der Stelle	Bewertung im VJ	tatsächlich besetzt am 30.06.2024	Bewertung im lfd. HHJ	Stelle WoStd	Bemerkungen
3. N		Beamte		56,110	38,812	56,110		
		Tarifliche Beschäftigte		152,985	109,575	154,985		

Geschäftsstelle Oberbürgermeister, Verwaltungsvorstand, Stadtpräsidentin

Lfd. Nr. im Stellenplan	Fachdienst / Abteilung	Zahl der Stellen	Höher-, Herabstufungen und Umwandlungen		Zugänge Bes/EntGr.	Abgänge Bes/Ent-Gr.
			von	nach		
00120/009	Geschäftsstelle Oberbürgermeister, Verwaltungsvorstand, Stadtpräsidentin -12-	1,00	8	11		

Personalrat

Lfd. Nr. im Stellenplan	Fachdienst / Abteilung	Zahl der Stellen	Höher-, Herabstufungen und Umwandlungen		Zugänge Bes/EntGr.	Abgänge Bes/Ent-Gr.
			von	nach		
00130/003	Personalrat -13-	1,00	9a	11		

Gleichstellungsstelle

Lfd. Nr. im Stellenplan	Fachdienst / Abteilung	Zahl der Stellen	Höher-, Herabstufungen und Umwandlungen		Zugänge Bes/EntGr.	Abgänge Bes/Ent-Gr.
			von	nach		
00160/002	Gleichstellungsstelle -16-	0,50	6	7		

Dezernat I

Lfd. Nr. im Stellenplan	Fachdienst / Abteilung	Zahl der Stellen	Höher-, Herabstufungen und Umwandlungen		Zugänge Bes/EntGr.	Abgänge Bes/Ent-Gr.
			von	nach		
00204/002	Zentrales Controlling -01.1-	1,00	A12	A13 gD		
			Bezeichnung neu: Oberamtsrat/-rätin statt Amtsrat/-rätin			
00204/006	Zentrales Controlling -01.1-	0,50	A10	A11		
			Bezeichnung neu: Amtmann/-frau statt Oberinspektor/-in			
00120/002	Digitalisierung -01.3-	0,77	12	13		
00120/015	Digitalisierung -01.3-	0,60	10	11		
00120/016	Digitalisierung -01.3-	1,00	10	11		
00120/017	Digitalisierung -01.3-	1,00	10	11		
00102/015	Gremienbetreuung, Verwaltungsgemeinschaften, interne Regelwerke -01.4-	0,74	5	8		
00120/018	Presse- und Öffentlichkeitsarbeit -01.5-	0,50	12	11		
00042/002	Presse- und Öffentlichkeitsarbeit -01.5-	0,03	A10	11		
			Bezeichnung neu: Beschäftigte/r statt Oberinspektor/-in			
			Wochenstunden neu: 19,50 statt 20,50			
			Verlagerung der Planstelle von: Abteilung Besondere Aufgaben			
00110/018	Abteilung IT-Planung, Entwicklung und Netzwerktechnik -11.1-	1,00	9b	11		
00110/025	Abteilung IT-Planung, Entwicklung und Netzwerktechnik -11.1-	1,00				11
00110/009	Abteilung IT-Planung, Entwicklung und Netzwerktechnik -11.1-	1,00	11	11		
			Verlagerung der Planstelle von: Abteilung Stadtentwicklung und Verwaltung			
00110/028	Abteilung Systemtechnik und Support -11.2-	1,00				9b
00110/029	Abteilung Systemtechnik und Support -11.2-	1,00				9b

Dezernat I

Lfd. Nr. im Stellenplan	Fachdienst / Abteilung	Zahl der Stellen	Höher-, Herabstufungen und Umwandlungen		Zugänge Bes/EntGr.	Abgänge Bes/Ent-Gr.
			von	nach		
00110/030	Abteilung Systemtechnik und Support -11.2-	1,00				7

Dezernat II

Lfd. Nr. im Stellenplan	Fachdienst / Abteilung	Zahl der Stellen	Höher-, Herabstufungen und Umwandlungen		Zugänge Bes/EntGr.	Abgänge Bes/Ent-Gr.
			von	nach		
00102/010	Personalrekrutierung und - marketing, Servicedienste -10.1.1-	0,73	9b	A10		
			Bezeichnung neu: Oberinspektor/ -in statt Beschäftigte / -r			
00102/024	Aus-, Fort,- Weiterbildungsbildung, Personalentwicklung etc. -10.1.2-	0,68	9a	9c		
00102/006	Personalbetreuung -10.2.1-	0,52	9b	A10		
			Bezeichnung neu: Oberinspektor/ -in statt Beschäftigte / -r Wochenstunden neu: 41,00 statt 19,50			
00102/036	Personalbetreuung -10.2.1-	1,00				9b
00102/035	Personalbetreuung -10.2.1-	0,50	9b	9b		
			Wochenstunden neu: 0,00 statt 19,50			
00102/020	Personalverwaltung, Entgelt und Bezüge, Nebentätigkeit, Reisekosten -10.2.2-	1,00	A 9 mD	A10		
			Bezeichnung neu: Oberinspektor/-in statt Amtsinspektor /-in			
00102/029	Zur Beschäftigung von Beamtinnen und Beamten -10.2.5-	0,50	A11	A11		
			Wochenstunden neu: 20,50 statt 41,00			
00201/009	Digitalisierung und Systemverwaltung - 20.1.02-	1,00	A 9 mD	A10		
			Bezeichnung neu: Oberinspektor/-in statt Amtsinspektor /-in			
00202/010	Vollstreckung -20.2.02-	1,00	A10	A11		
			Bezeichnung neu: Amtmann/-frau statt Oberinspektor/-in			
00203/001	Abteilung Steuern und Abgaben -20.3-	0,04	A12	A12		
			Wochenstunden neu: 31,50 statt 30,00			
00203/013	Grundsteuer, Hundesteuer, Gebühren - 20.3.02-	0,04	A11	A11		
			Wochenstunden neu: 20,50 statt 22,00			

Dezernat II

Lfd. Nr. im Stellenplan	Fachdienst / Abteilung	Zahl der Stellen	Höher-, Herabstufungen und Umwandlungen		Zugänge Bes/EntGr.	Abgänge Bes/Ent-Gr.
			von	nach		
00320/002	Fachdienstleitung -32.0-	0,50	5	5		
			Wochenstunden neu: 19,50 statt 39,00			
00321/002	Arbeitsgruppe Ordnungsaufgaben, Wahlen, Gewerbe -32.1.01-	1,00	10	11		
00321/007	Arbeitsgruppe Ordnungsaufgaben, Wahlen, Gewerbe -32.1.01-	0,50	A 9 mD	A 9 mD		
			Wochenstunden neu: 20,50 statt 41,00			
00321/008	Arbeitsgruppe Ordnungsaufgaben, Wahlen, Gewerbe -32.1.01-	0,50	7	9a		
			Wochenstunden neu: 39,00 statt 19,50			
00321/011	Arbeitsgruppe Ordnungsaufgaben, Wahlen, Gewerbe -32.1.01-	1,00	4	9a		
			Verlagerung der Planstelle nach: Kommunaler Ordnungsdienst			
00321/033	Arbeitsgruppe Ordnungsaufgaben, Wahlen, Gewerbe -32.1.01-	1,00	7	9a		
00321/010	Arbeitsgruppe Ordnungsaufgaben, Wahlen, Gewerbe -32.1.01-	1,00	4	9a		
00321/013	Arbeitsgruppe Ordnungsaufgaben, Wahlen, Gewerbe -32.1.01-	1,00	4	5		
00321/012	Arbeitsgruppe Ordnungsaufgaben, Wahlen, Gewerbe -32.1.01-	1,00				
			Verlagerung der Planstelle nach: Kommunaler Ordnungsdienst			
00323/016	Kommunaler Ordnungsdienst -32.1.03-	1,00	A 9 mD	A 9 mD		
			Verlagerung der Planstelle von: Abteilung Zentrale Bußgeldbehörde			
00323/025	Kommunaler Ordnungsdienst -32.1.03-	1,00	9a	9a		
			Verlagerung der Planstelle von: Abteilung Zentrale Bußgeldbehörde			
00323/038	Kommunaler Ordnungsdienst -32.1.03-	1,00	9a	9a		
			Verlagerung der Planstelle von: Abteilung Zentrale Bußgeldbehörde			

Dezernat II

Lfd. Nr. im Stellenplan	Fachdienst / Abteilung	Zahl der Stellen	Höher-, Herabstufungen und Umwandlungen		Zugänge Bes/EntGr.	Abgänge Bes/Ent-Gr.
			von	nach		
00323/040	Kommunaler Ordnungsdienst -32.1.03-	1,00	9a	9a		
			Verlagerung der Planstelle von: Abteilung Zentrale Bußgeldbehörde			
00321/011	Kommunaler Ordnungsdienst -32.1.03-	1,00	4	9a		
			Verlagerung der Planstelle von: Arbeitsgruppe Ordnungsaufgaben, Wahlen, Gewerbe			
00323/039	Kommunaler Ordnungsdienst -32.1.03-	1,00	9a	9a		
			Verlagerung der Planstelle von: Abteilung Zentrale Bußgeldbehörde			
00323/037	Kommunaler Ordnungsdienst -32.1.03-	1,00	9a	9a		
			Verlagerung der Planstelle von: Abteilung Zentrale Bußgeldbehörde			
00323/027	Kommunaler Ordnungsdienst -32.1.03-	1,00	9a	9a		
			Verlagerung der Planstelle von: Abteilung Zentrale Bußgeldbehörde			
00323/026	Kommunaler Ordnungsdienst -32.1.03-	1,00	9a	9a		
			Verlagerung der Planstelle von: Abteilung Zentrale Bußgeldbehörde			
00323/023	Kommunaler Ordnungsdienst -32.1.03-	0,13	5	5		
			Verlagerung der Planstelle von: Abteilung Zentrale Bußgeldbehörde			
00321/012	Kommunaler Ordnungsdienst -32.1.03-	1,00	4	4		
			Verlagerung der Planstelle von: Arbeitsgruppe Ordnungsaufgaben, Wahlen, Gewerbe			
00322/005	Abteilung Bürgerservice -32.2-	1,00				
			Verlagerung der Planstelle nach: Arbeitsgruppe Bürgerbüro			
00322/008	Abteilung Bürgerservice -32.2-	0,64	6	7		
			Verlagerung der Planstelle nach: Arbeitsgruppe Bürgerbüro			
00322/019	Abteilung Bürgerservice -32.2-	1,00	6	7		
			Verlagerung der Planstelle nach: Arbeitsgruppe Bürgerbüro			
00322/012	Abteilung Bürgerservice -32.2-	1,00	6	7		
			Verlagerung der Planstelle nach: Arbeitsgruppe Bürgerbüro			
00322/009	Abteilung Bürgerservice -32.2-	0,90	6	7		
			Verlagerung der Planstelle nach: Arbeitsgruppe Bürgerbüro			

Dezernat II

Lfd. Nr. im Stellenplan	Fachdienst / Abteilung	Zahl der Stellen	Höher-, Herabstufungen und Umwandlungen		Zugänge Bes/EntGr.	Abgänge Bes/Ent-Gr.
			von	nach		
00322/003	Abteilung Bürgerservice -32.2-	1,00	6	7		
			Verlagerung der Planstelle nach: Arbeitsgruppe Bürgerbüro			
00322/002	Abteilung Bürgerservice -32.2-	1,00				
			Verlagerung der Planstelle nach: Arbeitsgruppe Bürgerbüro			
00322/004	Abteilung Bürgerservice -32.2-	0,64	6	7		
			Verlagerung der Planstelle nach: Arbeitsgruppe Bürgerbüro			
00322/007	Abteilung Bürgerservice -32.2-	1,00	6	7		
			Verlagerung der Planstelle nach: Arbeitsgruppe Bürgerbüro			
00322/010	Abteilung Bürgerservice -32.2-	0,64				
			Verlagerung der Planstelle nach: Arbeitsgruppe Bürgerbüro			
00322/011	Abteilung Bürgerservice -32.2-	0,65				
			Verlagerung der Planstelle nach: Arbeitsgruppe Bürgerbüro			
00322/006	Abteilung Bürgerservice -32.2-	0,64				
			Verlagerung der Planstelle nach: Arbeitsgruppe Bürgerbüro			
00322/020	Abteilung Bürgerservice -32.2-	1,00				
			Verlagerung der Planstelle nach: Arbeitsgruppe Bürgerbüro			
00322/015	Abteilung Bürgerservice -32.2-	0,54				
			Verlagerung der Planstelle nach: Arbeitsgruppe Bürgerbüro			
00322/014	Abteilung Bürgerservice -32.2-	0,54				
			Verlagerung der Planstelle nach: Arbeitsgruppe Bürgerbüro			
00322/013	Abteilung Bürgerservice -32.2-	0,54				
			Verlagerung der Planstelle nach: Arbeitsgruppe Bürgerbüro			
00322/016	Abteilung Bürgerservice -32.2-	0,54				
			Verlagerung der Planstelle nach: Arbeitsgruppe Bürgerbüro			
00322/005	Arbeitsgruppe Bürgerbüro -32.2.01-	1,00	9a	9a		
			Verlagerung der Planstelle von: Abteilung Bürgerservice			

Dezernat II

Lfd. Nr. im Stellenplan	Fachdienst / Abteilung	Zahl der Stellen	Höher-, Herabstufungen und Umwandlungen		Zugänge Bes/EntGr.	Abgänge Bes/Ent-Gr.
			von	nach		
00322/002	Arbeitsgruppe Bürgerbüro -32.2.01-	1,00	7	7		
			Verlagerung der Planstelle von: Abteilung Bürgerservice			
00322/008	Arbeitsgruppe Bürgerbüro -32.2.01-	0,64	6	7		
			Verlagerung der Planstelle von: Abteilung Bürgerservice			
00322/019	Arbeitsgruppe Bürgerbüro -32.2.01-	1,00	6	7		
			Verlagerung der Planstelle von: Abteilung Bürgerservice			
00322/012	Arbeitsgruppe Bürgerbüro -32.2.01-	1,00	6	7		
			Verlagerung der Planstelle von: Abteilung Bürgerservice			
00322/009	Arbeitsgruppe Bürgerbüro -32.2.01-	0,90	6	7		
			Verlagerung der Planstelle von: Abteilung Bürgerservice			
00322/007	Arbeitsgruppe Bürgerbüro -32.2.01-	1,00	6	7		
			Verlagerung der Planstelle von: Abteilung Bürgerservice			
00322/003	Arbeitsgruppe Bürgerbüro -32.2.01-	1,00	6	7		
			Verlagerung der Planstelle von: Abteilung Bürgerservice			
00322/004	Arbeitsgruppe Bürgerbüro -32.2.01-	0,64	6	7		
			Verlagerung der Planstelle von: Abteilung Bürgerservice			
00322/006	Arbeitsgruppe Bürgerbüro -32.2.01-	0,64	6	6		
			Verlagerung der Planstelle von: Abteilung Bürgerservice			
00322/010	Arbeitsgruppe Bürgerbüro -32.2.01-	0,64	6	6		
			Verlagerung der Planstelle von: Abteilung Bürgerservice			
00322/011	Arbeitsgruppe Bürgerbüro -32.2.01-	0,65	6	6		
			Verlagerung der Planstelle von: Abteilung Bürgerservice			
00322/020	Arbeitsgruppe Bürgerbüro -32.2.01-	1,00	6	6		
			Verlagerung der Planstelle von: Abteilung Bürgerservice			
00322/014	Arbeitsgruppe Bürgerbüro -32.2.01-	0,54	4	4		
			Verlagerung der Planstelle von: Abteilung Bürgerservice			

Dezernat II

Lfd. Nr. im Stellenplan	Fachdienst / Abteilung	Zahl der Stellen	Höher-, Herabstufungen und Umwandlungen		Zugänge Bes/EntGr.	Abgänge Bes/Ent-Gr.
			von	nach		
00322/013	Arbeitsgruppe Bürgerbüro -32.2.01-	0,54	4	4		
			Verlagerung der Planstelle von: Abteilung Bürgerservice			
00322/016	Arbeitsgruppe Bürgerbüro -32.2.01-	0,54	4	4		
			Verlagerung der Planstelle von: Abteilung Bürgerservice			
00322/015	Arbeitsgruppe Bürgerbüro -32.2.01-	0,54	4	4		
			Verlagerung der Planstelle von: Abteilung Bürgerservice			
00323/034	Arbeitsgruppe Kfz.-Zulassungsstelle -32.3.01-	1,00	9a	9a		
			Verlagerung der Planstelle von: KFZ - Zulassungsstelle			
00323/030	Arbeitsgruppe Kfz.-Zulassungsstelle -32.3.01-	1,00	9a	9a		
			Verlagerung der Planstelle von: KFZ - Zulassungsstelle			
00323/029	Arbeitsgruppe Kfz.-Zulassungsstelle -32.3.01-	0,73	A 7	A 7		
			Verlagerung der Planstelle von: KFZ - Zulassungsstelle			
00323/028	Arbeitsgruppe Kfz.-Zulassungsstelle -32.3.01-	0,51	7	7		
			Verlagerung der Planstelle von: KFZ - Zulassungsstelle			
00323/035	Arbeitsgruppe Kfz.-Zulassungsstelle -32.3.01-	1,00	7	7		
			Verlagerung der Planstelle von: KFZ - Zulassungsstelle			
00323/033	Arbeitsgruppe Kfz.-Zulassungsstelle -32.3.01-	1,00	7	7		
			Verlagerung der Planstelle von: KFZ - Zulassungsstelle			
00323/043	Arbeitsgruppe Kfz.-Zulassungsstelle -32.3.01-	0,75	7	7		
			Verlagerung der Planstelle von: KFZ - Zulassungsstelle			
00323/032	Arbeitsgruppe Kfz.-Zulassungsstelle -32.3.01-	1,00	7	7		
			Verlagerung der Planstelle von: KFZ - Zulassungsstelle			
00323/031	Arbeitsgruppe Kfz.-Zulassungsstelle -32.3.01-	1,00	A11	A11		
			Verlagerung der Planstelle von: KFZ - Zulassungsstelle			
00323/005	Führerscheinstelle, Personen und Güterbeförderung -32.3.01.01-	1,00				
			Verlagerung der Planstelle nach: Arbeitsgruppe Führerscheinstelle, Personen- und Güterkraftverkehr			

Dezernat II

Lfd. Nr. im Stellenplan	Fachdienst / Abteilung	Zahl der Stellen	Höher-, Herabstufungen und Umwandlungen		Zugänge Bes/EntGr.	Abgänge Bes/Ent-Gr.
			von	nach		
00323/007	Führerscheinstelle, Personen und Güterbeförderung -32.3.01.01-	0,50				
			Verlagerung der Planstelle nach: Arbeitsgruppe Führerscheinstelle, Personen- und Güterkraftverkehr			
00323/006	Führerscheinstelle, Personen und Güterbeförderung -32.3.01.01-	0,91				
			Verlagerung der Planstelle nach: Arbeitsgruppe Führerscheinstelle, Personen- und Güterkraftverkehr			
00323/044	Führerscheinstelle, Personen und Güterbeförderung -32.3.01.01-	0,50				
			Verlagerung der Planstelle nach: Arbeitsgruppe Bußgeldstelle für Verkehrsordnungswidrigkeiten, Ordnungs- und Ver			
00323/042	Führerscheinstelle, Personen und Güterbeförderung -32.3.01.01-	0,76				
			Verlagerung der Planstelle nach: Arbeitsgruppe Führerscheinstelle, Personen- und Güterkraftverkehr			
00323/041	Führerscheinstelle, Personen und Güterbeförderung -32.3.01.01-	1,00				
			Verlagerung der Planstelle nach: Arbeitsgruppe Führerscheinstelle, Personen- und Güterkraftverkehr			
00323/011	Führerscheinstelle, Personen und Güterbeförderung -32.3.01.01-	1,00				
			Verlagerung der Planstelle nach: Arbeitsgruppe Führerscheinstelle, Personen- und Güterkraftverkehr			
00323/009	Führerscheinstelle, Personen und Güterbeförderung -32.3.01.01-	0,74				
			Verlagerung der Planstelle nach: Arbeitsgruppe Führerscheinstelle, Personen- und Güterkraftverkehr			

Dezernat II

Lfd. Nr. im Stellenplan	Fachdienst / Abteilung	Zahl der Stellen	Höher-, Herabstufungen und Umwandlungen		Zugänge Bes/EntGr.	Abgänge Bes/Ent-Gr.
			von	nach		
00323/008	Führerscheinstelle, Personen und Güterbeförderung -32.3.01.01-	1,00				
			Verlagerung der Planstelle nach: Arbeitsgruppe Führerscheinstelle, Personen- und Güterkraftverkehr			
00323/045	Führerscheinstelle, Personen und Güterbeförderung -32.3.01.01-	1,00	6	8		
			Verlagerung der Planstelle nach: Arbeitsgruppe Führerscheinstelle, Personen- und Güterkraftverkehr			
00323/030	KFZ - Zulassungsstelle -32.3.01.02-	1,00				
			Verlagerung der Planstelle nach: Arbeitsgruppe Kfz.-Zulassungsstelle			
00323/034	KFZ - Zulassungsstelle -32.3.01.02-	1,00				
			Verlagerung der Planstelle nach: Arbeitsgruppe Kfz.-Zulassungsstelle			
00323/029	KFZ - Zulassungsstelle -32.3.01.02-	0,73				
			Verlagerung der Planstelle nach: Arbeitsgruppe Kfz.-Zulassungsstelle			
00323/028	KFZ - Zulassungsstelle -32.3.01.02-	0,51				
			Verlagerung der Planstelle nach: Arbeitsgruppe Kfz.-Zulassungsstelle			
00323/033	KFZ - Zulassungsstelle -32.3.01.02-	1,00				
			Verlagerung der Planstelle nach: Arbeitsgruppe Kfz.-Zulassungsstelle			
00323/035	KFZ - Zulassungsstelle -32.3.01.02-	1,00				
			Verlagerung der Planstelle nach: Arbeitsgruppe Kfz.-Zulassungsstelle			
00323/032	KFZ - Zulassungsstelle -32.3.01.02-	1,00				
			Verlagerung der Planstelle nach: Arbeitsgruppe Kfz.-Zulassungsstelle			
00323/043	KFZ - Zulassungsstelle -32.3.01.02-	0,75				
			Verlagerung der Planstelle nach: Arbeitsgruppe Kfz.-Zulassungsstelle			
00323/031	KFZ - Zulassungsstelle -32.3.01.02-	1,00				
			Verlagerung der Planstelle nach: Arbeitsgruppe Kfz.-Zulassungsstelle			

Dezernat II

Lfd. Nr. im Stellenplan	Fachdienst / Abteilung	Zahl der Stellen	Höher-, Herabstufungen und Umwandlungen		Zugänge Bes/EntGr.	Abgänge Bes/Ent-Gr.
			von	nach		
00323/005	Arbeitsgruppe Führerscheinstelle, Personen- und Güterkraftverkehr -32.3.02-	1,00	A11	A11		
			Verlagerung der Planstelle von: Führerscheinstelle, Personen und Güterbeförderung			
00323/006	Arbeitsgruppe Führerscheinstelle, Personen- und Güterkraftverkehr -32.3.02-	0,91	A10	A10		
			Verlagerung der Planstelle von: Führerscheinstelle, Personen und Güterbeförderung			
00323/007	Arbeitsgruppe Führerscheinstelle, Personen- und Güterkraftverkehr -32.3.02-	0,50	A10	A10		
			Verlagerung der Planstelle von: Führerscheinstelle, Personen und Güterbeförderung			
00323/008	Arbeitsgruppe Führerscheinstelle, Personen- und Güterkraftverkehr -32.3.02-	1,00	8	8		
			Verlagerung der Planstelle von: Führerscheinstelle, Personen und Güterbeförderung			
00323/045	Arbeitsgruppe Führerscheinstelle, Personen- und Güterkraftverkehr -32.3.02-	1,00	6	8		
			Verlagerung der Planstelle von: Führerscheinstelle, Personen und Güterbeförderung			
00323/042	Arbeitsgruppe Führerscheinstelle, Personen- und Güterkraftverkehr -32.3.02-	0,76	8	8		
			Verlagerung der Planstelle von: Führerscheinstelle, Personen und Güterbeförderung			
00323/041	Arbeitsgruppe Führerscheinstelle, Personen- und Güterkraftverkehr -32.3.02-	1,00	8	8		
			Verlagerung der Planstelle von: Führerscheinstelle, Personen und Güterbeförderung			
00323/009	Arbeitsgruppe Führerscheinstelle, Personen- und Güterkraftverkehr -32.3.02-	0,74	8	8		
			Verlagerung der Planstelle von: Führerscheinstelle, Personen und Güterbeförderung			
00323/011	Arbeitsgruppe Führerscheinstelle, Personen- und Güterkraftverkehr -32.3.02-	1,00	8	8		
			Verlagerung der Planstelle von: Führerscheinstelle, Personen und Güterbeförderung			

Dezernat II

Lfd. Nr. im Stellenplan	Fachdienst / Abteilung	Zahl der Stellen	Höher-, Herabstufungen und Umwandlungen		Zugänge Bes/EntGr.	Abgänge Bes/Ent-Gr.
			von	nach		
00323/012	Arbeitsgruppe Verkehrsbußgeldstelle - 32.3.04-	1,00	10	10		
			Verlagerung der Planstelle von: Abteilung Zentrale Bußgeldbehörde			
00323/015	Arbeitsgruppe Verkehrsbußgeldstelle - 32.3.04-	1,00	9a	9a		
			Verlagerung der Planstelle von: Abteilung Zentrale Bußgeldbehörde			
00323/036	Arbeitsgruppe Verkehrsbußgeldstelle - 32.3.04-	0,50	6	6		
			Verlagerung der Planstelle von: Abteilung Zentrale Bußgeldbehörde			
00323/022	Arbeitsgruppe Verkehrsbußgeldstelle - 32.3.04-	1,00	5	5		
			Verlagerung der Planstelle von: Abteilung Zentrale Bußgeldbehörde			
00323/018	Arbeitsgruppe Verkehrsbußgeldstelle - 32.3.04-	0,56	5	5		
			Verlagerung der Planstelle von: Abteilung Zentrale Bußgeldbehörde			
00323/020	Arbeitsgruppe Verkehrsbußgeldstelle - 32.3.04-	1,00	5	5		
			Verlagerung der Planstelle von: Abteilung Zentrale Bußgeldbehörde			
00323/019	Arbeitsgruppe Verkehrsbußgeldstelle - 32.3.04-	0,71	5	5		
			Verlagerung der Planstelle von: Abteilung Zentrale Bußgeldbehörde			
00323/013	Arbeitsgruppe Verkehrsbußgeldstelle - 32.3.04-	1,00	A10	A10		
			Verlagerung der Planstelle von: Abteilung Zentrale Bußgeldbehörde			
00323/017	Arbeitsgruppe Verkehrsbußgeldstelle - 32.3.04-	1,00	A 8	A 8		
			Verlagerung der Planstelle von: Abteilung Zentrale Bußgeldbehörde			
00323/024	Abteilung Ausländerangelegenheiten -32.4-	1,00				
			Verlagerung der Planstelle nach: Arbeitsgruppe Einbürgerung			

Dezernat II

Lfd. Nr. im Stellenplan	Fachdienst / Abteilung	Zahl der Stellen	Höher-, Herabstufungen und Umwandlungen		Zugänge Bes/EntGr.	Abgänge Bes/Ent-Gr.
			von	nach		
00324/002	Abteilung Ausländerangelegenheiten -32.4-	1,00				
			Verlagerung der Planstelle nach: Arbeitsgruppe Aufenthalt			
00324/016	Abteilung Ausländerangelegenheiten -32.4-	1,00				
			Verlagerung der Planstelle nach: Arbeitsgruppe Aufenthalt			
00324/015	Abteilung Ausländerangelegenheiten -32.4-	1,00				
			Verlagerung der Planstelle nach: Arbeitsgruppe Aufenthalt			
00324/003	Abteilung Ausländerangelegenheiten -32.4-	1,00				
			Verlagerung der Planstelle nach: Arbeitsgruppe Aufenthalt			
00324/008	Abteilung Ausländerangelegenheiten -32.4-	1,00	A 9 mD	A10		
			Bezeichnung neu: Oberinspektor/-in statt Amtsinspektor/-in Verlagerung der Planstelle nach: Arbeitsgruppe Aufenthalt			
00324/007	Abteilung Ausländerangelegenheiten -32.4-	1,00	A 9 mD	A10		
			Bezeichnung neu: Oberinspektor/-in statt Amtsinspektor/-in Verlagerung der Planstelle nach: Arbeitsgruppe Aufenthalt			
00324/006	Abteilung Ausländerangelegenheiten -32.4-	1,00	A 9 mD	A10		
			Bezeichnung neu: Oberinspektor/-in statt Amtsinspektor/-in Verlagerung der Planstelle nach: Arbeitsgruppe Aufenthalt			
00324/014	Abteilung Ausländerangelegenheiten -32.4-	1,00				A10
00322/021	Abteilung Ausländerangelegenheiten -32.4-	1,00				
			Verlagerung der Planstelle nach: Arbeitsgruppe Einbürgerung			
00324/009	Abteilung Ausländerangelegenheiten -32.4-	1,00				
			Verlagerung der Planstelle nach: Arbeitsgruppe Aufenthalt			
00324/011	Abteilung Ausländerangelegenheiten -32.4-	1,00				
			Verlagerung der Planstelle nach: Arbeitsgruppe Aufenthalt			
00324/010	Abteilung Ausländerangelegenheiten -32.4-	0,64	4	6		
			Verlagerung der Planstelle nach: Arbeitsgruppe Aufenthalt			

Dezernat II

Lfd. Nr. im Stellenplan	Fachdienst / Abteilung	Zahl der Stellen	Höher-, Herabstufungen und Umwandlungen		Zugänge Bes/EntGr.	Abgänge Bes/Ent-Gr.
			von	nach		
00324/017	Abteilung Ausländerangelegenheiten -32.4-	0,50			6	
			Bezeichnung neu: Beschäftigte/-er Wochenstunden neu: 19,50			
00324/015	Arbeitsgruppe Aufenthalt -32.4.01-	1,00	A10	A10		
			Verlagerung der Planstelle von: Abteilung Ausländerangelegenheiten			
00324/016	Arbeitsgruppe Aufenthalt -32.4.01-	1,00	A10	A10		
			Verlagerung der Planstelle von: Abteilung Ausländerangelegenheiten			
00324/003	Arbeitsgruppe Aufenthalt -32.4.01-	1,00	A10	A10		
			Verlagerung der Planstelle von: Abteilung Ausländerangelegenheiten			
00324/008	Arbeitsgruppe Aufenthalt -32.4.01-	1,00	A 9 mD	A10		
			Bezeichnung neu: Oberinspektor/-in statt Amtsinspektor/-in Verlagerung der Planstelle von: Abteilung Ausländerangelegenheiten			
00324/007	Arbeitsgruppe Aufenthalt -32.4.01-	1,00	A 9 mD	A10		
			Bezeichnung neu: Oberinspektor/-in statt Amtsinspektor/-in Verlagerung der Planstelle von: Abteilung Ausländerangelegenheiten			
00324/006	Arbeitsgruppe Aufenthalt -32.4.01-	1,00	A 9 mD	A10		
			Bezeichnung neu: Oberinspektor/-in statt Amtsinspektor/-in Verlagerung der Planstelle von: Abteilung Ausländerangelegenheiten			
00324/002	Arbeitsgruppe Aufenthalt -32.4.01-	1,00	A10	A10		
			Verlagerung der Planstelle von: Abteilung Ausländerangelegenheiten			
00324/009	Arbeitsgruppe Aufenthalt -32.4.01-	1,00	9b	9b		
			Verlagerung der Planstelle von: Abteilung Ausländerangelegenheiten			
00324/011	Arbeitsgruppe Aufenthalt -32.4.01-	1,00	9a	9a		
			Verlagerung der Planstelle von: Abteilung Ausländerangelegenheiten			
00324/010	Arbeitsgruppe Aufenthalt -32.4.01-	0,64	4	6		
			Verlagerung der Planstelle von: Abteilung Ausländerangelegenheiten			
00323/024	Arbeitsgruppe Einbürgerung -32.4.02-	1,00	A11	A11		
			Verlagerung der Planstelle von: Abteilung Ausländerangelegenheiten			

Dezernat II

Lfd. Nr. im Stellenplan	Fachdienst / Abteilung	Zahl der Stellen	Höher-, Herabstufungen und Umwandlungen		Zugänge Bes/EntGr.	Abgänge Bes/Ent-Gr.
			von	nach		
00322/021	Arbeitsgruppe Einbürgerung -32.4.02-	1,00	9c	9c		
			Verlagerung der Planstelle von: Abteilung Ausländerangelegenheiten			
00323/012	Abteilung Zentrale Bußgeldbehörde -32.5-	1,00				
			Verlagerung der Planstelle nach: Arbeitsgruppe Verkehrsbußgeldstelle			
00323/016	Abteilung Zentrale Bußgeldbehörde -32.5-	1,00				
			Verlagerung der Planstelle nach: Kommunaler Ordnungsdienst			
00323/039	Abteilung Zentrale Bußgeldbehörde -32.5-	1,00				
			Verlagerung der Planstelle nach: Kommunaler Ordnungsdienst			
00323/038	Abteilung Zentrale Bußgeldbehörde -32.5-	1,00				
			Verlagerung der Planstelle nach: Kommunaler Ordnungsdienst			
00323/037	Abteilung Zentrale Bußgeldbehörde -32.5-	1,00				
			Verlagerung der Planstelle nach: Kommunaler Ordnungsdienst			
00323/027	Abteilung Zentrale Bußgeldbehörde -32.5-	1,00				
			Verlagerung der Planstelle nach: Kommunaler Ordnungsdienst			
00323/026	Abteilung Zentrale Bußgeldbehörde -32.5-	1,00				
			Verlagerung der Planstelle nach: Kommunaler Ordnungsdienst			
00323/025	Abteilung Zentrale Bußgeldbehörde -32.5-	1,00				
			Verlagerung der Planstelle nach: Kommunaler Ordnungsdienst			
00323/040	Abteilung Zentrale Bußgeldbehörde -32.5-	1,00				
			Verlagerung der Planstelle nach: Kommunaler Ordnungsdienst			
00323/015	Abteilung Zentrale Bußgeldbehörde -32.5-	1,00				
			Verlagerung der Planstelle nach: Arbeitsgruppe Verkehrsbußgeldstelle			
00323/036	Abteilung Zentrale Bußgeldbehörde -32.5-	0,50				
			Verlagerung der Planstelle nach: Arbeitsgruppe Verkehrsbußgeldstelle			
00323/023	Abteilung Zentrale Bußgeldbehörde -32.5-	0,13				
			Verlagerung der Planstelle nach: Kommunaler Ordnungsdienst			

Dezernat II

Lfd. Nr. im Stellenplan	Fachdienst / Abteilung	Zahl der Stellen	Höher-, Herabstufungen und Umwandlungen		Zugänge Bes/EntGr.	Abgänge Bes/Ent-Gr.
			von	nach		
00323/022	Abteilung Zentrale Bußgeldbehörde -32.5-	1,00	Verlagerung der Planstelle nach: Arbeitsgruppe Verkehrsbußgeldstelle			
00323/020	Abteilung Zentrale Bußgeldbehörde -32.5-	1,00	Verlagerung der Planstelle nach: Arbeitsgruppe Verkehrsbußgeldstelle			
00323/019	Abteilung Zentrale Bußgeldbehörde -32.5-	0,71	Verlagerung der Planstelle nach: Arbeitsgruppe Verkehrsbußgeldstelle			
00323/018	Abteilung Zentrale Bußgeldbehörde -32.5-	0,56	Verlagerung der Planstelle nach: Arbeitsgruppe Verkehrsbußgeldstelle			
00323/013	Abteilung Zentrale Bußgeldbehörde -32.5-	1,00	Verlagerung der Planstelle nach: Arbeitsgruppe Verkehrsbußgeldstelle			
00323/017	Abteilung Zentrale Bußgeldbehörde -32.5-	1,00	Verlagerung der Planstelle nach: Arbeitsgruppe Verkehrsbußgeldstelle			
00370/001	Fachdienstleitung -37.0-	1,00	A15	A16		Bezeichnung neu: Ltd. Branddirektor/-in statt Branddirektor/-in
00370/013	Fachdienstleitung -37.0-	1,00	A11	A13 gD		Bezeichnung neu: Branstoberamtsrat/rätin statt Amtmann/-frau
00372/054	Atenschutz/Gefahrgut/Desinfektion -37.3.03-	1,00	A11	A12		Bezeichnung neu: Brandamtsrat/-rätin statt Brandamtman / -frau
00372/055	Atenschutz/Gefahrgut/Desinfektion -37.3.03-	1,00	6	8		

Dezernat III

Lfd. Nr. im Stellenplan	Fachdienst / Abteilung	Zahl der Stellen	Höher-, Herabstufungen und Umwandlungen		Zugänge Bes/EntGr.	Abgänge Bes/Ent-Gr.
			von	nach		
00030/001	Fachdienstleitung -03.0-	1,00	A13 gD	A14		
00031/004	Abteilung EDV-Koordination und Systembetreuung -03.01-	1,00	A 9 mD	A10		
			Bezeichnung neu: Oberinspektor/-in statt Amtsinspektor/ -in			
00031/014	Abteilung Fachplanung und Integration - 03.02-	1,00	S15	S17		
00032/006	Abteilung Fachplanung und Integration - 03.02-	1,00				11
00031/011	Abteilung Fachplanung und Integration - 03.02-	1,00				10
00032/005	Abteilung Fachplanung und Integration - 03.02-	0,50				10
00031/016	Abteilung Fachplanung und Integration - 03.02-	1,00				10
00032/001	Abteilung Fachplanung und Integration - 03.02-	0,77	9b	9c		
00400/001	Fachdienstleitung -40.0-	1,00	Verlagerung der Planstelle nach: Fachdienstleitung			
00401/006	Abteilung Verwaltung und Schulmanagement -40.1-	0,05	12	A12		
			Bezeichnung neu: Amtsrat / -rätin statt Beschäftigte/-r Wochenstunden neu: 41,00 statt 39,00			
00401/062	Verwaltung -40.1.1-	0,25	10	10		
			Verlagerung der Planstelle von: Sportmanagement			

Dezernat III

Lfd. Nr. im Stellenplan	Fachdienst / Abteilung	Zahl der Stellen	Höher-, Herabstufungen und Umwandlungen		Zugänge Bes/EntGr.	Abgänge Bes/Ent-Gr.
			von	nach		
00401/007	Verwaltung -40.1.1-	0,59	9b	9b		
			Wochenstunden neu: 16,00 statt 39,00			
00401/012	Verwaltung -40.1.1-	0,15	4	9b		
			Wochenstunden neu: 25,50 statt 19,50			
			Verlagerung der Planstelle nach: Verwaltung und Sportmanagement			
00401/063	Verwaltung -40.1.1-	0,59			9a	
			Bezeichnung neu: Beschäftigte/ -r			
			Wochenstunden neu: 23,00			
00401/005	Verwaltung -40.1.1-	0,50	4	5		
00401/060	Schulmanagement -40.1.2-	0,15	8	8		
			Wochenstunden neu: 1,40 statt 7,40			
00401/059	Sportmanagement -40.1.3-	1,00				
			Verlagerung der Planstelle nach: Verwaltung und Sportmanagement			
00401/062	Sportmanagement -40.1.3-	0,25				
			Verlagerung der Planstelle nach: Verwaltung			
00401/053	Sportmanagement -40.1.3-	1,00				
			Verlagerung der Planstelle nach: Verwaltung und Sportmanagement			
00401/057	Sportmanagement -40.1.3-	1,00				
			Verlagerung der Planstelle nach: Verwaltung und Sportmanagement			
00404/004	Schulsozialarbeit/Jugendschutz -40.2-	0,50	S12	S12		
			Verlagerung der Planstelle von: Dock 24			
00404/003	Schulsozialarbeit/Jugendschutz -40.2-	1,00	S12	S12		
			Verlagerung der Planstelle von: Dock 24			
00404/031	Schulsozialarbeit/Jugendschutz -40.2-	0,82	S12	S12		
			Verlagerung der Planstelle von: Schulsozialarbeit			
00404/037	Schulsozialarbeit/Jugendschutz -40.2-	0,80	S11b	S11b		
			Verlagerung der Planstelle von: Schulsozialarbeit			

Dezernat III

Lfd. Nr. im Stellenplan	Fachdienst / Abteilung	Zahl der Stellen	Höher-, Herabstufungen und Umwandlungen		Zugänge Bes/EntGr.	Abgänge Bes/Ent-Gr.
			von	nach		
00404/044	Schulsozialarbeit/Jugendschutz -40.2-	0,35				S11b
00404/041	Schulsozialarbeit/Jugendschutz -40.2-	0,50	S11b	S11b		
			Verlagerung der Planstelle von: Schulsozialarbeit			
00404/038	Schulsozialarbeit/Jugendschutz -40.2-	0,82	S11b	S11b		
			Verlagerung der Planstelle von: Schulsozialarbeit			
00404/036	Schulsozialarbeit/Jugendschutz -40.2-	0,82	S11b	S11b		
			Verlagerung der Planstelle von: Schulsozialarbeit			
00404/035	Schulsozialarbeit/Jugendschutz -40.2-	1,00	S11b	S11b		
			Verlagerung der Planstelle von: Schulsozialarbeit			
00404/034	Schulsozialarbeit/Jugendschutz -40.2-	1,00	S11b	S11b		
			Verlagerung der Planstelle von: Schulsozialarbeit			
00404/032	Schulsozialarbeit/Jugendschutz -40.2-	0,82	S11b	S11b		
			Verlagerung der Planstelle von: Schulsozialarbeit			
00404/023	Schulsozialarbeit/Jugendschutz -40.2-	1,00	S11b	S11b		
			Verlagerung der Planstelle von: Schulsozialarbeit			
00404/029	Schulsozialarbeit/Jugendschutz -40.2-	0,69	S11b	S11b		
			Verlagerung der Planstelle von: Schulsozialarbeit			
00404/028	Schulsozialarbeit/Jugendschutz -40.2-	1,00	S11b	S11b		
			Verlagerung der Planstelle von: Schulsozialarbeit			
00404/027	Schulsozialarbeit/Jugendschutz -40.2-	0,82	S11b	S11b		
			Verlagerung der Planstelle von: Schulsozialarbeit			
00404/026	Schulsozialarbeit/Jugendschutz -40.2-	0,69	S11b	S11b		
			Verlagerung der Planstelle von: Schulsozialarbeit			
00404/025	Schulsozialarbeit/Jugendschutz -40.2-	1,00	S11b	S11b		
			Verlagerung der Planstelle von: Schulsozialarbeit			

Dezernat III

Lfd. Nr. im Stellenplan	Fachdienst / Abteilung	Zahl der Stellen	Höher-, Herabstufungen und Umwandlungen		Zugänge Bes/EntGr.	Abgänge Bes/Ent-Gr.
			von	nach		
00404/024	Schulsozialarbeit/Jugendschutz -40.2-	0,82	S11b	S11b		
			Verlagerung der Planstelle von: Schulsozialarbeit			
00404/030	Schulsozialarbeit/Jugendschutz -40.2-	0,82	S11b	S11b		
			Verlagerung der Planstelle von: Schulsozialarbeit			
00404/005	Schulsozialarbeit/Jugendschutz -40.2-	0,59	5	5		
			Verlagerung der Planstelle von: Dock 24			
00404/039	Schulsozialarbeit/Jugendschutz -40.2-	0,51	S8b	S8b		
			Verlagerung der Planstelle von: Schulsozialarbeit			
00404/040	Schulsozialarbeit/Jugendschutz -40.2-	0,51	S8b	S8b		
			Verlagerung der Planstelle von: Schulsozialarbeit			
00404/020	Kinder- und Jugendarbeit Böcklersiedlung/OGS -40.2.07-	0,74				
			Verlagerung der Planstelle nach: Stockwerk			
00404/021	Kinder- und Jugendarbeit Böcklersiedlung/OGS -40.2.07-	0,77				
			Verlagerung der Planstelle nach: Stockwerk			
00404/022	Kinderferiendorf -40.2.08-	0,73				
			Verlagerung der Planstelle nach: Dock 24			
00404/042	Kinder- und Jugendbeteiligung -40.2.09-	0,50				
			Bezeichnung neu: Pädagogische Mitarbeiter/-in statt Sozialarbeiter / -in Verlagerung der Planstelle nach: Dock 24			
00404/031	Schulsozialarbeit -40.2.10-	0,82				
			Verlagerung der Planstelle nach: Schulsozialarbeit/Jugendschutz			
00404/041	Schulsozialarbeit -40.2.10-	0,50				
			Verlagerung der Planstelle nach: Schulsozialarbeit/Jugendschutz			
00404/038	Schulsozialarbeit -40.2.10-	0,82				
			Verlagerung der Planstelle nach: Schulsozialarbeit/Jugendschutz			

Dezernat III

Lfd. Nr. im Stellenplan	Fachdienst / Abteilung	Zahl der Stellen	Höher-, Herabstufungen und Umwandlungen		Zugänge Bes/EntGr.	Abgänge Bes/Ent-Gr.
			von	nach		
00404/037	Schulsozialarbeit -40.2.10-	0,80				
			Verlagerung der Planstelle nach: Schulsozialarbeit/Jugendschutz			
00404/036	Schulsozialarbeit -40.2.10-	0,82				
			Verlagerung der Planstelle nach: Schulsozialarbeit/Jugendschutz			
00404/035	Schulsozialarbeit -40.2.10-	1,00				
			Verlagerung der Planstelle nach: Schulsozialarbeit/Jugendschutz			
00404/034	Schulsozialarbeit -40.2.10-	1,00				
			Verlagerung der Planstelle nach: Schulsozialarbeit/Jugendschutz			
00404/032	Schulsozialarbeit -40.2.10-	0,82				
			Verlagerung der Planstelle nach: Schulsozialarbeit/Jugendschutz			
00404/023	Schulsozialarbeit -40.2.10-	1,00				
			Verlagerung der Planstelle nach: Schulsozialarbeit/Jugendschutz			
00404/029	Schulsozialarbeit -40.2.10-	0,69				
			Verlagerung der Planstelle nach: Schulsozialarbeit/Jugendschutz			
00404/028	Schulsozialarbeit -40.2.10-	1,00				
			Verlagerung der Planstelle nach: Schulsozialarbeit/Jugendschutz			
00404/027	Schulsozialarbeit -40.2.10-	0,82				
			Verlagerung der Planstelle nach: Schulsozialarbeit/Jugendschutz			
00404/026	Schulsozialarbeit -40.2.10-	0,69				
			Verlagerung der Planstelle nach: Schulsozialarbeit/Jugendschutz			
00404/025	Schulsozialarbeit -40.2.10-	1,00				
			Verlagerung der Planstelle nach: Schulsozialarbeit/Jugendschutz			
00404/024	Schulsozialarbeit -40.2.10-	0,82				
			Verlagerung der Planstelle nach: Schulsozialarbeit/Jugendschutz			
00404/030	Schulsozialarbeit -40.2.10-	0,82				
			Verlagerung der Planstelle nach: Schulsozialarbeit/Jugendschutz			

Dezernat III

Lfd. Nr. im Stellenplan	Fachdienst / Abteilung	Zahl der Stellen	Höher-, Herabstufungen und Umwandlungen		Zugänge Bes/EntGr.	Abgänge Bes/Ent-Gr.
			von	nach		
00404/039	Schulsozialarbeit -40.2.10-	0,51				
			Verlagerung der Planstelle nach: Schulsozialarbeit/Jugendschutz			
00404/040	Schulsozialarbeit -40.2.10-	0,51				
			Verlagerung der Planstelle nach: Schulsozialarbeit/Jugendschutz			
00404/002	Offene Kinder- und Jugendarbeit -40.3-	1,00	S12	S12		
			Verlagerung der Planstelle von: Dock 24			
00404/043	Offene Kinder- und Jugendarbeit -40.3-	0,59	9a	9a		
			Verlagerung der Planstelle von: Dock 24			
00404/015	JugFreizHeim Einfeld -40.3.1-	1,00				
			Verlagerung der Planstelle nach: KiVi			
00404/006	JugFreizHeim Einfeld -40.3.1-	0,90	S12	S12		
			Verlagerung der Planstelle von: Vincelinviertel/Bildungszentrum			
00404/008	JugFreizHeim Einfeld -40.3.1-	0,83	S8b	S8b		
			Verlagerung der Planstelle von: Vincelinviertel/Bildungszentrum			
00404/007	JugFreizHeim Einfeld -40.3.1-	0,65	S8b	S8b		
			Verlagerung der Planstelle von: Vincelinviertel/Bildungszentrum			
00404/019	JugFreizHeim Einfeld -40.3.1-	1,00				
			Verlagerung der Planstelle nach: Vincelinviertel/Bildungszentrum			
00404/015	KiVi -40.3.3-	1,00	S15	S15		
			Verlagerung der Planstelle von: JugFreizHeim Einfeld			
00404/013	KiVi -40.3.3-	1,00				
			Verlagerung der Planstelle nach: Dock 24			
00404/017	KiVi -40.3.3-	1,00	S12	S12		
			Verlagerung der Planstelle von: Stockwerk			
00404/014	KiVi -40.3.3-	0,95				
			Verlagerung der Planstelle nach: Dock 24			

Dezernat III

Lfd. Nr. im Stellenplan	Fachdienst / Abteilung	Zahl der Stellen	Höher-, Herabstufungen und Umwandlungen		Zugänge Bes/EntGr.	Abgänge Bes/Ent-Gr.
			von	nach		
00404/016	KiVi -40.3.3-	0,76	Verlagerung der Planstelle nach: Dock 24			
00404/018	KiVi -40.3.3-	1,00	S8b	S8b		
			Verlagerung der Planstelle von: Stockwerk			
00404/013	Dock 24 -40.3.4-	1,00	S15	S15		
			Verlagerung der Planstelle von: KiVi			
00404/004	Dock 24 -40.3.4-	0,50	Verlagerung der Planstelle nach: Schulsozialarbeit/Jugendschutz			
00404/002	Dock 24 -40.3.4-	1,00	Verlagerung der Planstelle nach: Offene Kinder- und Jugendarbeit			
00404/003	Dock 24 -40.3.4-	1,00	Verlagerung der Planstelle nach: Schulsozialarbeit/Jugendschutz			
00404/043	Dock 24 -40.3.4-	0,59	Verlagerung der Planstelle nach: Offene Kinder- und Jugendarbeit			
00404/042	Dock 24 -40.3.4-	0,50	S11b	S11b		
			Bezeichnung neu: Pädagogische Mitarbeiter/-in statt Sozialarbeiter / -in			
			Verlagerung der Planstelle von: Kinder- und Jugendbeteiligung			
00404/005	Dock 24 -40.3.4-	0,59	Verlagerung der Planstelle nach: Schulsozialarbeit/Jugendschutz			
00404/014	Dock 24 -40.3.4-	0,95	S8b	S8b		
			Verlagerung der Planstelle von: KiVi			
00404/016	Dock 24 -40.3.4-	0,76	S8b	S8b		
			Verlagerung der Planstelle von: KiVi			
00404/022	Dock 24 -40.3.4-	0,73	1	1		
			Verlagerung der Planstelle von: Kinderferiendorf			
00404/017	Stockwerk -40.3.5-	1,00	Verlagerung der Planstelle nach: KiVi			

Dezernat III

Lfd. Nr. im Stellenplan	Fachdienst / Abteilung	Zahl der Stellen	Höher-, Herabstufungen und Umwandlungen		Zugänge Bes/EntGr.	Abgänge Bes/Ent-Gr.
			von	nach		
00404/020	Stockwerk -40.3.5-	0,74	S12	S12		
			Verlagerung der Planstelle von: Kinder- und Jugendarbeit Böcklersiedlung/OGS			
00404/018	Stockwerk -40.3.5-	1,00				
			Verlagerung der Planstelle nach: KiVi			
00404/021	Stockwerk -40.3.5-	0,77	S8b	S8b		
			Verlagerung der Planstelle von: Kinder- und Jugendarbeit Böcklersiedlung/OGS			
00404/006	Vincelinviertel/Bildungszentrum -40.3.6-	0,90				
			Verlagerung der Planstelle nach: JugFreizHeim Einfeld			
00404/008	Vincelinviertel/Bildungszentrum -40.3.6-	0,83				
			Verlagerung der Planstelle nach: JugFreizHeim Einfeld			
00404/007	Vincelinviertel/Bildungszentrum -40.3.6-	0,65				
			Verlagerung der Planstelle nach: JugFreizHeim Einfeld			
00404/019	Vincelinviertel/Bildungszentrum -40.3.6-	1,00	3	3		
			Verlagerung der Planstelle von: JugFreizHeim Einfeld			
00400/001	Fachdienstleitung -41.0-	1,00	A14	A14		
			Verlagerung der Planstelle von: Fachdienstleitung			
00401/059	Verwaltung und Sportmanagement -41.1-	1,00	A11	A11		
			Verlagerung der Planstelle von: Sportmanagement			
00401/012	Verwaltung und Sportmanagement -41.1-	0,15	4	9b		
			Wochenstunden neu: 25,50 statt 19,50			
			Verlagerung der Planstelle von: Verwaltung			
00401/053	Verwaltung und Sportmanagement -41.1-	1,00	6	6		
			Verlagerung der Planstelle von: Sportmanagement			
00401/057	Verwaltung und Sportmanagement -41.1-	1,00	4	4		
			Verlagerung der Planstelle von: Sportmanagement			
00402/019	Abteilung Kulturbüro und Stadtarchiv -41.2-	0,22	9a	9a		
			Wochenstunden neu: 38,50 statt 30,00			

Dezernat III

Lfd. Nr. im Stellenplan	Fachdienst / Abteilung	Zahl der Stellen	Höher-, Herabstufungen und Umwandlungen		Zugänge Bes/EntGr.	Abgänge Bes/Ent-Gr.
			von	nach		
00402/003	Kulturbüro -41.2.01-	1,00	9b	9c		
00402/016	Theater -41.2.02-	0,64	1	2		
00402/017	Theater -41.2.02-	0,64	1	2		
00402/018	Stadtarchiv -41.2.03-	0,95	9c	A12		
			Bezeichnung neu: Amtsrat/-rätin statt Beschäftigte / -r			
00500/001	Fachdienstleitung -50.0.0-	1,00	A13 gD	A14		
			Bezeichnung neu: Oberverwaltungsrat/-rätin statt Oberamtsrat/ -rätin			
00501/001	Abteilung Eingliederungshilfe, Wohngeld, BAFöG -50.1-	0,05	12	A12		
			Bezeichnung neu: Amtsrat/ rätin statt Beschäftigte/ -r			
			Wochenstunden neu: 41,00 statt 39,00			
00501/002	Eingliederungshilfe -50.1.01-	1,00	A 9 mD	A11		
			Bezeichnung neu: Amtmann/-frau statt Amtsinspektor/ -in			
00501/024	Eingliederungshilfe -50.1.01-	0,05	9b	A10		
			Bezeichnung neu: Amtmann/-frau statt Beschäftigte/-r			
			Wochenstunden neu: 41,00 statt 39,00			
00501/003	Eingliederungshilfe -50.1.01-	1,00	A 9 mD	A10		
			Bezeichnung neu: Oberinspektor/-in statt Amtsinspektor/ -in			
00501/004	Eingliederungshilfe -50.1.01-	1,00	A 9 mD	A10		
			Bezeichnung neu: Oberinspektor/-in statt Amtsinspektor/ -in			
00501/006	Eingliederungshilfe -50.1.01-	1,00	A 9 mD	A10		
			Bezeichnung neu: Oberinspektor/-in statt Amtsinspektor/ -in			
00501/025	Eingliederungshilfe -50.1.01-	1,00	A 9 mD	A10		
			Bezeichnung neu: Oberinspektor/-in statt Amtsinspektor/ -in			
00501/018	Wohngeld -50.1.04-	1,00	9a	11		
00501/036	Wohngeld -50.1.04-	0,23	9a	9a		
			Wochenstunden neu: 30,00 statt 39,00			

Dezernat III

Lfd. Nr. im Stellenplan	Fachdienst / Abteilung	Zahl der Stellen	Höher-, Herabstufungen und Umwandlungen		Zugänge Bes/EntGr.	Abgänge Bes/Ent-Gr.
			von	nach		
00501/041	Wohngeld -50.1.04-	0,23	9a	9a		
			Wochenstunden neu: 30,00 statt 39,00			
00502/043	Grundsicherung, HLU, Asylbewerber -50.2.01-	0,12	A 9 mD	A 9 mD		
			Wochenstunden neu: 15,50 statt 20,50			
00502/039	Grundsicherung, HLU, Asylbewerber -50.2.01-	1,00				
			Verlagerung der Planstelle nach: -			
00502/018	Grundsicherung, HLU, Asylbewerber -50.2.01-	0,12	A 9 mD	A 9 mD		
			Wochenstunden neu: 41,00 statt 36,00			
00502/035	Grundsicherung, HLU, Asylbewerber -50.2.01-	0,05	9a	A 9 mD		
			Bezeichnung neu: Amtsinspektor/-in statt Beschäftigte/r			
			Wochenstunden neu: 41,00 statt 39,00			
00502/042	Grundsicherung, HLU, Asylbewerber -50.2.01-	0,50				9b
00502/038	Grundsicherung, HLU, Asylbewerber -50.2.01-	1,00				
			Verlagerung der Planstelle nach: -			
00502/004	Hilfe zur Pflege -50.2.02-	0,05	S11b	A11		
			Bezeichnung neu: Amtmann/-frau statt Sozialarbeiter/ -in			
			Wochenstunden neu: 41,00 statt 39,00			
00502/006	Hilfe zur Pflege -50.2.02-	1,00	A 9 mD	A10		
			Bezeichnung neu: Oberinspektor/-in statt Amtsinspektor/ -in			
00502/007	Hilfe zur Pflege -50.2.02-	1,00	A 9 mD	A10		
			Bezeichnung neu: Oberinspektor/-in statt Amtsinspektor/ -in			
00502/009	Hilfe zur Pflege -50.2.02-	1,00	A 9 mD	A10		
			Bezeichnung neu: Oberinspektor/-in statt Amtsinspektor/ -in			
00502/011	Hilfe zur Pflege -50.2.02-	0,15	A 9 mD	A10		
			Bezeichnung neu: Oberinspektor/-in statt Amtsinspektor/ -in			
			Wochenstunden neu: 30,00 statt 23,75			

Dezernat III

Lfd. Nr. im Stellenplan	Fachdienst / Abteilung	Zahl der Stellen	Höher-, Herabstufungen und Umwandlungen		Zugänge Bes/EntGr.	Abgänge Bes/Ent-Gr.
			von	nach		
00502/008	Hilfe zur Pflege -50.2.02-	0,05	A 9 mD	9b		
			Bezeichnung neu: Beschäftigte/r statt Amtsinspektor/ -in			
			Wochenstunden neu: 39,00 statt 41,00			
00502/029	Seniorenbüro, Pflegestützpunkt, Engagementförderung -50.2.03-	0,85	S8b	S11b		
00502/030	Seniorenbüro, Pflegestützpunkt, Engagementförderung -50.2.03-	0,26	S8b	S11b		
			Wochenstunden neu: 35,00 statt 25,00			
00510/001	Fachdienstleitung -51.0-	0,05	A14	15		
			Bezeichnung neu: Beschäftigte/r statt Oberverwaltungsrat/-rätin			
			Wochenstunden neu: 39,00 statt 41,00			
00513/022	Fachdienstleitung -51.0-	0,50	S17	S15		
00511/005	Abteilung Verwaltung -51.1-	0,50	A 9 mD	A10		
			Bezeichnung neu: Oberinspektor/-in statt Amtsinspektor/-in			
00511/012	allg. Verwaltung -51.1.01-	0,05	9a	A10		
			Bezeichnung neu: Oberinspektor/-in statt Beschäftigte/r			
			Wochenstunden neu: 41,00 statt 39,00			
00511/016	allg. Verwaltung -51.1.01-	0,50	9a	9b		
00513/010	Abteilung Pädagogische Fachberatung -51.3-	0,50				P7
00513/009	Abteilung Pädagogische Fachberatung -51.3-	1,00				S9
00512/001	Familienzentrum Einfeld -51.4.01-	1,00	S17	S16		
00512/002	Familienzentrum Einfeld -51.4.01-	1,00	S16	S15		
00512/059	Kita Gartenstadt -51.4.03-	1,00	S16	S17		
00512/060	Kita Gartenstadt -51.4.03-	1,00	S15	S16		
00512/106	Kita Hauke-Haien -51.4.05-	1,00	S17	S16		

Dezernat III

Lfd. Nr. im Stellenplan	Fachdienst / Abteilung	Zahl der Stellen	Höher-, Herabstufungen und Umwandlungen		Zugänge Bes/EntGr.	Abgänge Bes/Ent-Gr.
			von	nach		
00512/107	Kita Hauke-Haien -51.4.05-	0,96	S16	S15		
00512/298	Familienzentrum Werderstraße -51.4.10-	1,00			S13	
			Bezeichnung neu: Leitung Wochenstunden neu: 39,00			
00512/299	Familienzentrum Werderstraße -51.4.10-	1,00			S9	
			Bezeichnung neu: stellv. Leitung Wochenstunden neu: 39,00			
00512/304	Familienzentrum Werderstraße -51.4.10-	1,00			S8a	
			Bezeichnung neu: Erzieher/in Wochenstunden neu: 39,00			
00512/306	Familienzentrum Werderstraße -51.4.10-	0,66			S8a	
			Bezeichnung neu: Erzieher/in Wochenstunden neu: 25,74			
00512/305	Familienzentrum Werderstraße -51.4.10-	1,00			S8a	
			Bezeichnung neu: Erzieher/in Wochenstunden neu: 39,00			
00512/302	Familienzentrum Werderstraße -51.4.10-	1,00			S8a	
			Bezeichnung neu: Erzieher/in Wochenstunden neu: 39,00			
00512/300	Familienzentrum Werderstraße -51.4.10-	1,00			S8a	
			Bezeichnung neu: Erzieher/in Wochenstunden neu: 39,00			
00512/301	Familienzentrum Werderstraße -51.4.10-	1,00			S8a	
			Bezeichnung neu: Erzieher/in Wochenstunden neu: 39,00			
00512/303	Familienzentrum Werderstraße -51.4.10-	1,00			S8a	
			Bezeichnung neu: Erzieher/in Wochenstunden neu: 39,00			

Dezernat III

Lfd. Nr. im Stellenplan	Fachdienst / Abteilung	Zahl der Stellen	Höher-, Herabstufungen und Umwandlungen		Zugänge Bes/EntGr.	Abgänge Bes/Ent-Gr.
			von	nach		
00512/311	Familienzentrum Werderstraße -51.4.10-	0,95			S3	
			Bezeichnung neu: Soz.päd.Assistent/in Wochenstunden neu: 37,05			
00512/307	Familienzentrum Werderstraße -51.4.10-	1,00			S3	
			Bezeichnung neu: Soz.päd.Assistent/in Wochenstunden neu: 39,00			
00512/308	Familienzentrum Werderstraße -51.4.10-	1,00			S3	
			Bezeichnung neu: Soz.päd.Assistent/in Wochenstunden neu: 39,00			
00512/309	Familienzentrum Werderstraße -51.4.10-	1,00			S3	
			Bezeichnung neu: Soz.päd.Assistent/in Wochenstunden neu: 39,00			
00512/310	Familienzentrum Werderstraße -51.4.10-	1,00			S3	
			Bezeichnung neu: Soz.päd.Assistent/in Wochenstunden neu: 39,00			
00512/312	Familienzentrum Werderstraße -51.4.10-	1,00			S2	
			Bezeichnung neu: Küchenhilfe Wochenstunden neu: 39,00			
00520/004	Fachdienstleitung -52.0-	1,00	S8b	S12		
00520/005	Fachdienstleitung -52.0-	1,00	S8b	S12		
00520/006	Fachdienstleitung -52.0-	1,00	S8b	S12		
00521/008	Wirtschaftliche Jugendhilfe -52.1.01-	1,00	A 9 mD	A10		
			Bezeichnung neu: Oberinspektor/-in statt Amtsinspektor / -in			
00521/009	Wirtschaftliche Jugendhilfe -52.1.01-	1,00	A 9 mD	A10		
			Bezeichnung neu: Oberinspektor/-in statt Amtsinspektor / -in			
00521/012	Wirtschaftliche Jugendhilfe -52.1.01-	1,00	A 9 mD	A10		
			Bezeichnung neu: Oberinspektor/-in statt Amtsinspektor / -in			

Dezernat III

Lfd. Nr. im Stellenplan	Fachdienst / Abteilung	Zahl der Stellen	Höher-, Herabstufungen und Umwandlungen		Zugänge Bes/EntGr.	Abgänge Bes/Ent-Gr.
			von	nach		
00521/007	Wirtschaftliche Jugendhilfe -52.1.01-	0,05	9c	A10		
			Bezeichnung neu: Oberinspektor/-in statt Beschäftigte / -r Wochenstunden neu: 41,00 statt 39,00			
00521/019	Wirtschaftliche Jugendhilfe -52.1.01-	1,00				9a
00521/002	Verwaltung und Kundenservice -52.1.02-	1,00	5	9a		
00521/004	Verwaltung und Kundenservice -52.1.02-	0,50	4	5		
00521/018	Verwaltung und Kundenservice -52.1.02-	1,00	4	5		
00525/001	ASD KuJu -52.4.04-	1,00	S17	S18		
00533/002	Abteilung Kinder- und Jugendärztliche Leistungen -53.3-	0,38	15	15		
			Wochenstunden neu: 15,00 statt 29,64			
00533/016	Abteilung Kinder- und Jugendärztliche Leistungen -53.3-	0,58			15	
			Bezeichnung neu: Facharzt/ -ärztin Wochenstunden neu: 22,64			
00533/014	Abteilung Kinder- und Jugendärztliche Leistungen -53.3-	0,21	14	14		
			Wochenstunden neu: 31,00 statt 39,00			

Dezernat IV

Lfd. Nr. im Stellenplan	Fachdienst / Abteilung	Zahl der Stellen	Höher-, Herabstufungen und Umwandlungen		Zugänge Bes/EntGr.	Abgänge Bes/Ent-Gr.
			von	nach		
00120/007	Fachdienstleitung -04.0-	0,77	9c	9c		
			Verlagerung der Planstelle von: Abteilung Stadtentwicklung und Verwaltung			
00041/001	Abteilung Zentrale Vergabestelle/Bauverwaltung -04.1-	0,85	11	12		
00042/002	Abteilung Besondere Aufgaben -04.2-	0,03	A10	11		
			Bezeichnung neu: Beschäftigte/r statt Oberinspektor/-in Wochenstunden neu: 19,50 statt 20,50 Verlagerung der Planstelle nach: Presse- und Öffentlichkeitsarbeit			
00611/010	Stadtplanung -61.1.01-	1,00				12
00110/009	Abteilung Stadtentwicklung und Verwaltung - 61.2-	1,00				
			Verlagerung der Planstelle nach: Abteilung IT-Planung, Entwicklung und Netzwerktechnik			
00120/007	Abteilung Stadtentwicklung und Verwaltung - 61.2-	0,77				
			Verlagerung der Planstelle nach: Fachdienstleitung			
00613/011	Abteilung Grundstücksverkehr -61.3-	0,13				8
00613/009	Abteilung Grundstücksverkehr -61.3-	1,00				8
00613/010	Abteilung Grundstücksverkehr -61.3-	1,00				8
00632/004	Untere Naturschutzbehörde -63.2.01-	1,00				
			Verlagerung der Planstelle nach: Abteilung Grün- und Freiflächenentwicklung			
00633/018	Untere Bauaufsichtsbehörde -63.3.01-	1,00				10
00633/001	Verwaltung und Bürgerservice -64.1-	1,00	13	15		

Dezernat IV

Lfd. Nr. im Stellenplan	Fachdienst / Abteilung	Zahl der Stellen	Höher-, Herabstufungen und Umwandlungen		Zugänge Bes/EntGr.	Abgänge Bes/Ent-Gr.
			von	nach		
00652/002	Abteilung Gebäudebewirtschaftung -65.2-	1,00				
			Verlagerung der Planstelle nach: Gebäudereinigung, Energiemanagement und Objektbewirtschaftung			
00652/004	Abteilung Gebäudebewirtschaftung -65.2-	1,00				
			Verlagerung der Planstelle nach: Gebäudereinigung, Energiemanagement und Objektbewirtschaftung			
00652/003	Abteilung Gebäudebewirtschaftung -65.2-	1,00				
			Verlagerung der Planstelle nach: Gebäudereinigung, Energiemanagement und Objektbewirtschaftung			
00652/005	Abteilung Gebäudebewirtschaftung -65.2-	1,00				
			Verlagerung der Planstelle nach: SHM Objekteinheit 1.1			
00652/002	Gebäudereinigung, Energiemanagement und Objektbewirtschaftung -65.2.02-	1,00	9c	9c		
			Verlagerung der Planstelle von: Abteilung Gebäudebewirtschaftung			
00652/004	Gebäudereinigung, Energiemanagement und Objektbewirtschaftung -65.2.02-	1,00	9a	9a		
			Verlagerung der Planstelle von: Abteilung Gebäudebewirtschaftung			
00652/003	Gebäudereinigung, Energiemanagement und Objektbewirtschaftung -65.2.02-	1,00	8	8		
			Verlagerung der Planstelle von: Abteilung Gebäudebewirtschaftung			
00652/034	Gebäudereinigung, Energiemanagement und Objektbewirtschaftung -65.2.02-	0,52	1	1		
			Verlagerung der Planstelle von: Sonstige			
00652/005	SHM Objekteinheit 1.1 -65.2.1.1-	1,00	8	8		
			Verlagerung der Planstelle von: Abteilung Gebäudebewirtschaftung			
00652/034	Sonstige -65.2.4.-	0,52				
			Verlagerung der Planstelle nach: Gebäudereinigung, Energiemanagement und Objektbewirtschaftung			

Dezernat IV

Lfd. Nr. im Stellenplan	Fachdienst / Abteilung	Zahl der Stellen	Höher-, Herabstufungen und Umwandlungen		Zugänge Bes/EntGr.	Abgänge Bes/Ent-Gr.
			von	nach		
00653/011	Bauunterhaltung und Haustechnik -65.3.01-	1,00				10
00661/015	Planen und Bauen -65.3.02-	1,00	11	11		
			Bezeichnung neu: Ing. Fachrichtung Architektur statt Bauingenieur / -inVerlagerung der Planstelle von: Arbeitsgruppe Stadtentwässerung			
00101/007	Abteilung Servicedienste -65.4-	1,00	A11	A12		
			Bezeichnung neu: Amtsrat/-rätin statt Amtmann/frau			
00101/013	Abteilung Servicedienste -65.4-	1,00	3	5		
00101/014	Abteilung Servicedienste -65.4-	1,00	3	5		
00660/002	Fachdienstleitung -66.0-	0,02	9b	A10		
			Bezeichnung neu: Oberinspektor/in statt Beschäftigte/r Wochenstunden neu: 20,50 statt 19,50			
00661/015	Arbeitsgruppe Stadtentwässerung -66.1.02-	1,00				
			Bezeichnung neu: Ing. Fachrichtung Architektur statt Bauingenieur / -inVerlagerung der Planstelle nach: Planen und Bauen			
00632/004	Abteilung Grün- und Freiflächenentwicklung -66.2-	1,00	11	11		
			Verlagerung der Planstelle von: Untere Naturschutzbehörde			
00662/012	Abteilung Grün- und Freiflächenplanung und -unterhaltung -66.3-	1,00	9b	9a		
00700/001	Fachdienstleitung -70.0-	1,00	14	14		
			Verlagerung der Planstelle von: Betriebshof			
00702/000	Abteilung Stadtentwässerung -70.2-	1,00	11	11		
			Verlagerung der Planstelle von: Abwasserreinigung			
00702/000	Abwasserreinigung -70.2.01-	1,00				
			Verlagerung der Planstelle nach: Abteilung Stadtentwässerung			
00702/026	Labor -70.2.03-	1,00	5	8		
			Bezeichnung neu: Laborant/in statt Laborgehilfe/ -in			

Dezernat IV

Lfd. Nr. im Stellenplan	Fachdienst / Abteilung	Zahl der Stellen	Höher-, Herabstufungen und Umwandlungen		Zugänge Bes/EntGr.	Abgänge Bes/Ent-Gr.
			von	nach		
00702/027	Labor -70.2.03-	0,50				
			Bezeichnung neu: Laborgehilfe/in statt Laborgehilfe/ -in			
00703/077	Verkehrssicherheit -70.3.03-	1,00	6	7		
			Bezeichnung neu: Spielplatzkontrolleur/ -in statt Schlosser/ -in			
00702/146	Werkstätten -70.4.01-	1,00				
			Bezeichnung neu: Schlosser/-in statt Lagerist/in			
00700/001	Betriebshof -70.4.02-	1,00				
			Verlagerung der Planstelle nach: Fachdienstleitung			
00702/045	Betriebshof -70.4.02-	1,00				
			Bezeichnung neu: Beschäftigte/ -r statt Lagerist/in			
00702/046	Abfallentsorgung -70.4.03-	1,00				
			Verlagerung der Planstelle nach: Straßenreinigung			
00702/046	Straßenreinigung -70.4.04-	1,00	9b	9b		
			Verlagerung der Planstelle von: Abfallentsorgung			

Ausbildung

Lfd. Nr. im Stellenplan	Fachdienst / Abteilung	Zahl der Stellen	Höher-, Herabstufungen und Umwandlungen		Zugänge Bes/EntGr.	Abgänge Bes/Ent-Gr.
			von	nach		
00104/121	Auszubildende -10.4.2-	1,00			Ausb	
			Bezeichnung neu: Sozialarbeiter/-in Praxisintegriert			
			Wochenstunden neu: 39,00			
00104/122	Auszubildende -10.4.2-	1,00			Ausb	
			Bezeichnung neu: Sozialarbeiter/-in Praxisintegriert			
			Wochenstunden neu: 39,00			

RBZ

Lfd. Nr. im Stellenplan	Fachdienst / Abteilung	Zahl der Stellen	Höher-, Herabstufungen und Umwandlungen		Zugänge Bes/EntGr.	Abgänge Bes/Ent-Gr.
			von	nach		
00309/005	RBZ -30.9-	0,79	5	6		
00309/006	RBZ -30.9-	0,79	5	6		
00309/007	RBZ -30.9-	0,58	5	6		

Jobcenter

Lfd. Nr. im Stellenplan	Fachdienst / Abteilung	Zahl der Stellen	Höher-, Herabstufungen und Umwandlungen		Zugänge Bes/EntGr.	Abgänge Bes/Ent-Gr.
			von	nach		

00509/024	Leistungsgewährung U 25 -50.9.4-	1,00	A 9 mD	A10		
-----------	----------------------------------	------	--------	-----	--	--

Bezeichnung neu: Oberinspektor/-in statt Amtsinspektor/ -in

A. Verwaltung

Fachdienst / Abteilung		Beamte	Beschäftigte		Gesamt
			TVöD	TVöD-S	
1. V	Verwaltung (WB)	4,00	0,00	0,00	0,00
12	Geschäftsstelle Oberbürgermeister, Verwaltungsvorstand, Stadtpräsidentin	0,00	3,62	0,00	3,62
13	Personalrat	0,00	2,64	1,60	4,24
14.0	Fachdienstleitung	1,00	0,51	0,00	1,51
14.1	Rechnungsprüfung	1,87	2,77	0,00	4,64
16	Gleichstellungsstelle	0,00	1,50	0,00	1,50
17	Behördlicher Datenschutz	1,00	0,00	0,00	1,00
01.0	Fachdienstleitung	3,00	1,00	0,00	4,00
01.1	Zentrales Controlling	1,50	1,85	0,00	3,35
01.2	Beteiligungssteuerung	3,00	1,00	0,00	4,00
01.3	Digitalisierung	0,00	3,37	0,00	3,37
01.4	Gremienbetreuung, Verwaltungsgemeinschaften, interne Regelwerke	3,93	1,24	0,00	5,18
01.5	Presse- und Öffentlichkeitsarbeit	0,00	2,77	0,00	2,77
11.0	Fachdienstleitung	0,00	2,00	0,00	2,00
11.1	Abteilung IT-Planung, Entwicklung und Netzwerktechnik	0,00	14,90	0,00	14,90
11.2	Abteilung Systemtechnik und Support	0,00	5,50	0,00	5,50
30.0	Fachdienstleitung	1,00	0,00	0,00	1,00
30.1	Juristische Mitarbeiter/-innen	1,50	0,50	0,00	2,00
30.2	Sachbearbeitung	0,00	3,00	0,00	3,00
10.0	Fachdienstleitung	1,00	1,00	0,00	2,00
10.1	Abtl. Aus-, Fort- u. Weiterbildung, Personalentwicklung, -rekrutierung u. -mark	5,34	3,45	0,00	8,79

*TVöD-KR ist in der Spalte TVöD enthalten

A. Verwaltung

Fachdienst / Abteilung		Beamte	Beschäftigte		Gesamt
			TVöD	TVöD-S	
10.2	Abteilung Personalbetreuung und -verwaltung, Stellenplan und Stellenbewertung	84,94	7,14	0,00	92,08
20.0	Fachdienstleitung	1,00	0,28	0,00	1,28
20.1	Abteilung Allgemeine Finanzwirtschaft	8,46	4,00	0,00	12,46
20.2	Abteilung Zentrales Forderungsmanagement	6,23	12,42	0,00	18,65
20.3	Abteilung Steuern und Abgaben	8,90	1,03	0,00	9,93
32.0	Fachdienstleitung	2,49	0,50	0,00	2,99
32.1	Abteilung Ordnungsangelegenheiten	6,32	27,63	0,00	33,95
32.2	Abteilung Bürgerservice	4,00	17,26	0,00	21,26
32.3	Abteilung Straßenverkehrsangelegenheiten	9,86	18,53	0,00	28,39
32.4	Abteilung Ausländerangelegenheiten	9,00	4,14	0,00	13,14
37.0	Fachdienstleitung	3,00	0,00	0,00	3,00
37.1	Abteilung Verwaltung und Katastrophenschutz	6,00	8,82	0,00	14,82
37.2	Abteilung Feuerwehr/Pressearbeit	84,40	2,00	0,00	86,40
37.3	Abteilung Rettungsdienst	30,00	59,74	0,00	89,74
03.0	Fachdienstleitung	2,73	1,00	0,00	3,73
03.01	Abteilung EDV-Koordination und Systembetreuung	4,00	1,00	0,00	5,00
03.02	Abteilung Fachplanung und Integration	0,00	5,52	2,00	7,52
40.1	Abteilung Verwaltung und Schulmanagement	5,38	23,77	3,87	33,02
40.2	Schulsozialarbeit/Jugendschutz	0,00	0,59	16,96	17,54
40.3	Offene Kinder- und Jugendarbeit	0,00	2,32	14,12	16,44
41.0	Fachdienstleitung	1,00	0,00	0,00	1,00
41.1	Verwaltung und Sportmanagement	1,00	2,65	0,00	3,65
41.2	Kulturbüro und Stadtarchiv	0,95	13,12	0,00	14,07
41.3	Stadtbücherei	0,00	15,04	0,00	15,04

*TVöD-KR ist in der Spalte TVöD enthalten

A. Verwaltung

Fachdienst / Abteilung		Beamte	Beschäftigte		Gesamt
			TVöD	TVöD-S	
50.0.0	Fachdienstleitung	1,00	2,40	5,60	9,00
50.1	Abteilung Eingliederungshilfe, Wohngeld, BAFöG	8,50	20,94	10,74	40,18
50.2	Abteilung Grundsicherung, Pflege, Senioren	17,87	8,01	7,65	33,53
51.0	Fachdienstleitung	0,00	1,00	1,50	2,50
51.1	Abteilung Verwaltung	9,96	4,27	0,00	14,23
51.2	Abteilung Kindertagespflege/ Einr. in freier Trägerschaft	0,68	1,72	7,67	10,07
51.3	Abteilung Pädagogische Fachberatung	0,50	2,34	14,40	17,24
51.4	Abteilung städtische Kindertageseinrichtungen	0,00	13,49	240,60	254,09
52.0	Fachdienstleitung	0,00	1,00	6,00	7,00
52.1	Abteilung Controlling, Wirtschaftliche Jugendhilfe	5,00	8,00	0,00	13,00
52.2	Abteilung Unterhalt	11,38	3,91	0,00	15,29
52.3	Amtsvormundschaften	2,00	0,00	6,00	8,00
52.4	Abteilung Allgemeiner Sozialer Dienst	0,00	3,00	45,61	48,61
52.5	Team Intervention und Prävention	0,00	0,00	3,95	3,95
52.6	Abteilung Pflegekinderdienst, Adoptionen	0,00	0,00	7,47	7,47
53.0	Fachdienstleitung	1,00	0,00	0,00	1,00
53.1	Abteilung Verwaltung	3,75	2,14	0,00	5,89
53.2	Abteilung Sozialpsychiatrie und Leistungen für besondere Zielgruppen	0,00	3,00	4,50	7,50
53.3	Abteilung Kinder- und Jugendärztliche Leistungen	0,00	5,43	3,28	8,71
53.4	Abteilung Amtsärztliche Leistungen, Infektions- und Umweltbez. Gesundheitsschutz	0,00	13,99	0,00	13,99
53.5	Abteilung Zahnärztliche Leistungen, Prävention, Gesundheitsberichterstattung	0,00	2,84	0,00	2,84

*TVöD-KR ist in der Spalte TVöD enthalten

A. Verwaltung

Fachdienst / Abteilung		Beamte	Beschäftigte		Gesamt
			TVöD	TVöD-S	
04	Fachdienst Dezentrale Steuerungsunterstützung Dezernat IV	0,00	1,00	0,00	1,00
04.0	Fachdienstleitung	0,00	1,77	0,00	1,77
04.1	Abteilung Zentrale Vergabestelle/Bauverwaltung	2,00	3,85	0,00	5,85
04.2	Abteilung Besondere Aufgaben	0,00	1,00	0,00	1,00
61.0	Fachdienstleitung	1,00	0,00	0,00	1,00
61.1	Abteilung Stadtplanung und Erschließung	1,75	13,62	0,00	15,37
61.2	Abteilung Stadtentwicklung und Verwaltung	0,00	6,29	0,00	6,29
61.3	Abteilung Grundstücksverkehr	3,75	3,77	0,00	7,52
63.0	Fachdienstleitung	1,00	0,00	0,00	1,00
63.1	Abteilung Verwaltung	1,50	2,08	0,00	3,58
63.2	Abteilung Naturschutz	0,00	4,00	0,00	4,00
63.3	Abteilung Technischer Umweltschutz	0,00	6,50	0,00	6,50
64.1	Verwaltung und Bürgerservice	1,00	5,00	0,00	6,00
64.2	Untere Bauaufsichtsbehörde	0,00	9,00	0,00	9,00
64.3	Untere Denkmalschutzbehörde	0,00	2,50	0,00	2,50
65.0	Fachdienstleitung	1,00	0,00	0,00	1,00
65.1	Abteilung Verwaltung	2,00	1,64	0,00	3,64
65.2	Abteilung Gebäudebewirtschaftung	1,00	31,52	0,00	32,52
65.3	Abteilung Hochbau	0,00	17,62	0,00	17,62
65.4	Abteilung Servicedienste	1,00	9,00	0,00	10,00
66.0	Fachdienstleitung	0,50	1,00	0,00	1,50
66.1	Abteilung Tiefbau	0,00	19,54	0,00	19,54
66.2	Abteilung Grün- und Freiflächenentwicklung	0,00	5,77	0,00	5,77
66.3	Abteilung Grün- und Freiflächenplanung und -unterhaltung	0,00	6,78	0,00	6,78

*TVöD-KR ist in der Spalte TVöD enthalten

A. Verwaltung

Fachdienst / Abteilung		Beamte	Beschäftigte		Gesamt
			TVöD	TVöD-S	
70.0	Fachdienstleitung	0,00	1,00	0,00	1,00
70.1	Abteilung Verwaltung	2,73	3,38	0,00	6,12
70.2	Abteilung Stadtentwässerung	0,00	36,50	0,00	36,50
70.3	Abteilung Stadtbildpflege	0,00	94,50	0,00	94,50
70.4	Abteilung Stadtentsorgung	0,00	111,41	0,00	111,41
IV.01	Stabstelle Klima und Umweltqualität	0,00	3,50	0,00	3,50
	SUMME A ohne WB	385,68	782,15	403,52	1.571,35
	VORJAHR	379,35	803,67	391,00	1.574,01
	MEHR	6,34		12,52	
	WENIGER		21,51		2,66

*TVöD-KR ist in der Spalte TVöD enthalten

A. Verwaltung

Fachdienst / Abteilung	Beamte	Beschäftigte		Gesamt
		TVöD	TVöD-S	
SUMME WB, A UND B	389,68	782,15	403,52	1.575,35
VORJAHR	383,35	803,67	391,00	1.578,01
MEHR	6,34		12,52	
WENIGER		21,51		2,66

*TVöD-KR ist in der Spalte TVöD enthalten

Anlage D zum Stellenplan 2025

1) Neue Stellen

Dezernat	beantragt VZÄ	Zustimmung VZÄ	Refinanzierung VZÄ	Veränderung VZÄ
1	5,4	1,1	0,0	1,1
2	55,4	26,6	21,6	5,0
3	40,7	13,3	5,3	8,0
4	7,0	7,0	1,0	6,0
Gesamt	108,4	47,9	27,9	20,0

Nr.	Budget	Funktion	beantragt VZÄ	Zustimmung VZÄ	Refinanzierung VZÄ	Veränderung VZÄ
	Gesamt		65,5	47,9	27,9	20,0
1	1.01	E-GOV/DMS Systementwicklung und -betreuung	1,0	0,5	0,0	0,5
2	1.30	juristische Sachbearbeitung	0,2	0,2	0,0	0,2
3	2.10	Sachbearbeiter*in Personalrekrutierung und -marketin	1,0	1,0	0,0	1,0
4	2.32	Sachbearbeitung Aufenthalt	4,0	2,0	0,0	2,0
5	2.32	Sachbearbeitung Einbürgerung	2,0	2,0	0,0	2,0
6	2.32	Verkehrsüberwachung	4,0	2,0	2,0	0,0
7	2.32	Verkehrsüberwachung	1,0	1,0	1,0	0,0
8	2.37	Rettungssanitäter	6,3	6,3	6,3	0,0
9	2.37	Oberbrandmeister	4,4	4,4	4,4	0,0
10	2.37	SB Fuhrpark/KFZ	0,6	0,6	0,6	0,0
11	2.37	SB Digitalisierung Rettungsdienst / IT	2,0	1,5	1,5	0,0
12	2.37	Organisatorischer Leiter RD	5,3	5,3	5,3	0,0
13	2.37	SB Personalgewinnung und Öffentlichkeitsarbeit	0,3	0,3	0,3	0,0
14	2.37	SB Arbeitsschutz	0,3	0,3	0,3	0,0

Nr.	Budget	Funktion	beantragt VZÄ	Zustimmung VZÄ	Refinanzierung VZÄ	Veränderung VZÄ
	Gesamt		65,5	47,9	27,9	20,0
15	3.40	Sachbearbeitung Schulbau, Schulinvestitionen, Förderp	0,5	0,4	0,0	0,4
16	3.40	Projektleitung und Qualitätsmanagement Ganztage	1,4	1,2	0,0	1,2
17	3.40	Schulsozialarbeiter/in	10,0	2,0	0,0	2,0
18	3.41	Verwaltungsstelle zentrale FD-Aufgaben	0,4	0,4	0,0	0,4
19	3.50	Verhandlungen in der Eingliederungshilfe	1,0	1,0	0,0	1,0
20	3.50	Sachbearbeitung Heime, Pflege, Bestattungskosten, Kü	0,2	0,2	0,0	0,2
21	3.50	Pflegeberatung im Pflegestützpunkt	0,2	0,2	0,0	0,2
22	3.51	Abteilungsleitung Kindertagespflege	0,3	0,3	0,0	0,3
23	3.51	Verwaltung Kindertagespflege	0,3	0,3	0,0	0,3
24	3.51	Arbeitsgruppenleitung Verwaltung Kindertagespflege	0,5	0,5	0,0	0,5
25	3.51	Hauswirtschaftskräfte	6,5	6,5	5,3	1,2
26	3.51	Verwaltung Sozialstaffel	1,0	0,5	0,0	0,5
27	4.02	Klimaschutzmanagement - Umsetzung des Klimaplan	0,5	0,5	0,0	0,5
28	4.61	Verkehrsplanung	1,0	1,0	0,0	1,0
29	4.61	Stadtentwicklung	1,0	1,0	0,0	1,0
30	4.61	Wohnraumversorgung Neumünster	1,0	1,0	0,0	1,0
31	4.61	Wohnraumversorgung Wasbek/ Bönebüttel	1,0	1,0	1,0	0,0
32	4.64	Sachbearbeitung - Ordnungsverfügung und Widerspruc	0,5	0,5	0,0	0,5
33	4.65	Sachbearbeiter/in	0,5	0,5	0,0	0,5
34	4.65	Bauingenieur/in (Architekt/in)	1,0	1,0	0,0	1,0
35	4.66	Sachbearbeiter*in	0,5	0,5	0,0	0,5

Nr.	Budget	Funktion	beantragt VZÄ	Zustimmung VZÄ	Refinanzierung VZÄ	Veränderung VZÄ
	Gesamt		65,5	47,9	27,9	20,0
36	5.13	Vertrauensperson für Mitarbeitende mit Schwerbehinde	0,1	0,1	0,0	0,1
37	5.14	Prüfer/in	2,0	0,8	0,0	0,8
38	5.16	Sachbearbeitung	1,0	0,5	0,0	0,5
39	5.17	Datenschutz	1,0	-1,0	0,0	-1,0

* Zusätzlich entfallen 1,46 VZÄ aus dem Bereich Wohngeld (3.50), die nicht für andere Aufgaben umgeschichtet werden

2) Entfristung von KW-Stellen

Stellenplan 2023/2024 - aktuelle KW-Vermerke								Geplante Anpassungen				Auswirkungen		
Ifd. Nr.	Dez.	FD	Stellennummer	Stellenbezeichnung	BewertungLJ	Wochenstunden	Bemerkungen	Std.	KW-Verlängerung (Datum)	KW-Aufhebung/Verlängerung (ja/nein)	Begründung	Aktuell VZÄ	Verl./Verst. VZÄ	Refinanzierung
1	I	01	00120/015	Beschäftigte/r	10	23,50	KW 30.04.2026	23,50		ja	Insgesamt ist die Digitalisierung der Verwaltung eine ständige Aufgabe, die sowohl technische als auch organisatorische Aspekte umfasst. Sie ist unerlässlich, um die Effizienz zu steigern, den Bürgern bessere Dienstleistungen zu bieten und sich in externe Rahmenbedingungen einzubinden. Die Arbeitsverträge der Stelleninhaber/innen wurden bereits im Jahr 2023 entfristet, hiermit werden nun die zugehörigen Aufgaben ebenso als Daueraufgabe etbaliert.	0,60	0,60	0,00
2	I	01	00120/016	Beschäftigte/r	10	39,00	KW 31.03.2026	39,00		ja	siehe zu 015	1,00	1,00	0,00
3	I	01	00120/017	Beschäftigte/r	10	39,00	KW 30.06.2026	39,00		ja	siehe zu 015	1,00	1,00	0,00
4	I	11	00110/028	Support Schule MEP	9b	39,00	KW 31.12.2024	39,00		ja	Support von 11.000 Geräten sonst nicht leistbar	1,00	1,00	0,00
5	I	11	00110/029	Support Schule MEP	9b	39,00	KW 31.12.2024	39,00		ja	Support von 11.000 Geräten sonst nicht leistbar	1,00	1,00	0,00
6	I	11	00110/030	Support Schule MEP Netzwerk	7	39,00	KW 31.12.2024	39,00		ja	Support von 11.000 Geräten sonst nicht leistbar	1,00	1,00	0,00
7	II	10	00102/036	Administrator Sage	A10	41,00	KW 31.12.2024	41,00		ja	Ausbau Selfservices z.B. Abwesenheiten, Zeiterfassung, Antragswesen (Teilzeit/ Elternzeit/Unfallanzeigen etc) erfordert mehr Zeit + Administration der Software und Leistungen (Rollen/Rechte/Updates) > sorgt in Gesamtverwaltung für Entlastung	1,00	1,00	0,00
8	III	03	00031/006	Sozialarbeiter/ -in	S17	39,00	KW undatiert Refi 100%	39,00		ja	Jugendhilfeplanung ist im § 80 SGB VIII gesetzlich verankert.	1,00	1,00	1,00
9	III	03	00032/006	Beschäftigte/r	11	39,00	KW 30.04.2026	39,00		ja		1,00	1,00	0,00
10	III	03	00031/016	Beschäftigte/ -r	10	39,00	KW 31.12.2024 Refi 100 %	39,00		ja	Fortsetzung der Förderung durch das Land steht noch nicht fest, alternativ FAG-Mittel	1,00	1,00	1,00
11	III	40	00401/058	Beschäftigte/ -r	6	5,90	KW 12 Monate ab Besetzung DS71055/2018 - Ukraine	5,90		ja	Einrichtung und Verwaltung DaZ Klassen	0,15	0,15	0,00
12	III	40	00404/044	Sozialarbeiter/ -in	S11b	13,60	KW 27.08.2024 12 Monate ab Besetzung DS/1055/2018 - Ukraine	13,60	31.12.25	ja	Der Bedarf an Schulsozialarbeit im Bereich DaZ ist auch weiterhin vorhanden; der Ukraine-Krieg zieht weiterhin schulpflichtige Kinder nach NMS.	0,35	0,35	0,00
13	III	51	00513/003	Sozialarbeiter/ -in	S17	39,00	KW undatiert	39,00		ja	Die Stelleninhaberin ist Frau McIlroy-Earp und leitet die Abteil. Päd. Fachberatung, die in den letzten Jahren nicht nur kontinuierlich gewachsen ist, sondern sich auch verstetigt hat.	1,00	1,00	0,00
14	III	53	00531/005	Beschäftigte/-r	9b	19,50	KW 31.12.2023	19,50	31.12.26	ja	Keine Anpassung erforderlich, Stelle wurde bereits bis 31.12.2026 genehmigt, siehe Drucksache 1088/2018/DS, Korrektur kw-Vermerk erforderlich	0,50	0,50	0,00
15	IV	61	00611/011	Planungsingenieur / -in	12	39,00	KW 5 Jahre ab Stellenbesetzung	39,00		ja	Aufgaben sind Stadterneuerung und Stadtteilplanung, u.a. Bahnhofsumfeld, Bedarf besteht auch in 5 Jahren weiter, grundsätzlich Daueraufgabe	1,00	1,00	0,00
16	IV	61	00611/010	Planungsingenieur / -in	12	39,00	KW 31.12.2023	39,00		ja	Bedarf besteht im Rahmen des Verwaltungsabkommens zur Begleitung von Planverfahren, insb. im Bereich der Bauleitplanung fort und ist refinanziert	1,00	1,00	0,00

Stellenplan 2023/2024 - aktuelle KW-Vermerke								Geplante Anpassungen				Auswirkungen		
17	IV	61	00611/018	Planungsingenieur/-in	12	39,00	KW 31.12.2027 4,5 Jahre ab Stellenbesetzung	39,00		ja	Stelle gefördert, Aufgabe nachhaltiges Flächenmanagement. Nachhaltiges Flächenmanagement ist Daueraufgabe u.a. im Klimaplan festgeschrieben. Daher bleibt der Bedarf nach dem Förderzeitraum bestehen.	1,00	1,00	0,00
18	IV	61	00613/006	Hauptsekretär/-in	A 8	41,00	KW 28.02.2026	41,00		ja	Aufgaben sind verwaltungsmäßige Betreuung der Konversionsflächen, u.a. im Bereich der „Messeachse“, der Kleingartenflächen sowie Nutzungs- und Gestattungsverträge im Zusammenhang mit Energieversorgung bzw. Wärmedämmung (siehe Begründung*)	1,00	1,00	0,00
19	IV	63	00633/019	Bauingenieur/in	11	39,00	KW 31.12.2025 Stelle genehmigt zum 01.01.2024	39,00		ja	Daueraufgaben	1,00	1,00	0,00
20	IV	63	00633/018	Beschäftigte /- r	10	39,00	KW 31.12.2023	39,00		ja	Daueraufgaben	1,00	1,00	0,00
21	IV	65	00653/011	Bauingenieur / -in	10	39,00	KW 31.12.2021 Verlängerung beantragt/Verstetigung aktuell beantragt (11.12.2023)	39,00		ja	Aufgaben müssen dauerhaft wahrgenommen werden	1,00	1,00	0,00
22	IV	66	00662/002	Ingenieur / -in	11	39,00	KW undatiert	39,00		ja	Daueraufgaben	1,00	1,00	0,00
23	IV	66	00661/019	Techniker / -in	9a	30,39	KW undatiert	30,39		ja	Daueraufgaben	0,78	0,78	0,00
24	II	32	000321/037	Standesbeamter	E9A	39,00	KW 31.12.2027	39,00		ja	Siehe 2.32 1 5	1,00	1,00	0,00
25	IV	04	00041/007	Beschäftigte/r Beamte Tarifliche Beschäftigte	5 2 3,849	19,50	KW undatiert 19,5; jetzige Stelle 39 Std,	19,50		ja	Gutachterausschuss unterbesetzt. Streichung um 1/2 Stelle bei Wechsel Stelleninhaber nicht hinnehmbar.	0,50	0,50	0,00
26	IV	66	00661/018	Techniker / -in	9a	13,50	KU undatiert 25,5	13,50		ja	Stelle wird dauerhaft in jetzigem Umfang benötigt	0,35	0,35	0,00