

# Klaus-Groth-Schule Neumünster

**SCHNITTGER  
ARCHITEKTEN  
+ PARTNER**

Im Wissenschaftspark Kiel  
Westring 453-455 D-24118 Kiel

Telefon: +49 431 80 07- 0  
Telefax: +49 431 80 07-111  
info@schnittger-architekten.de  
www.schnittger-architekten.de

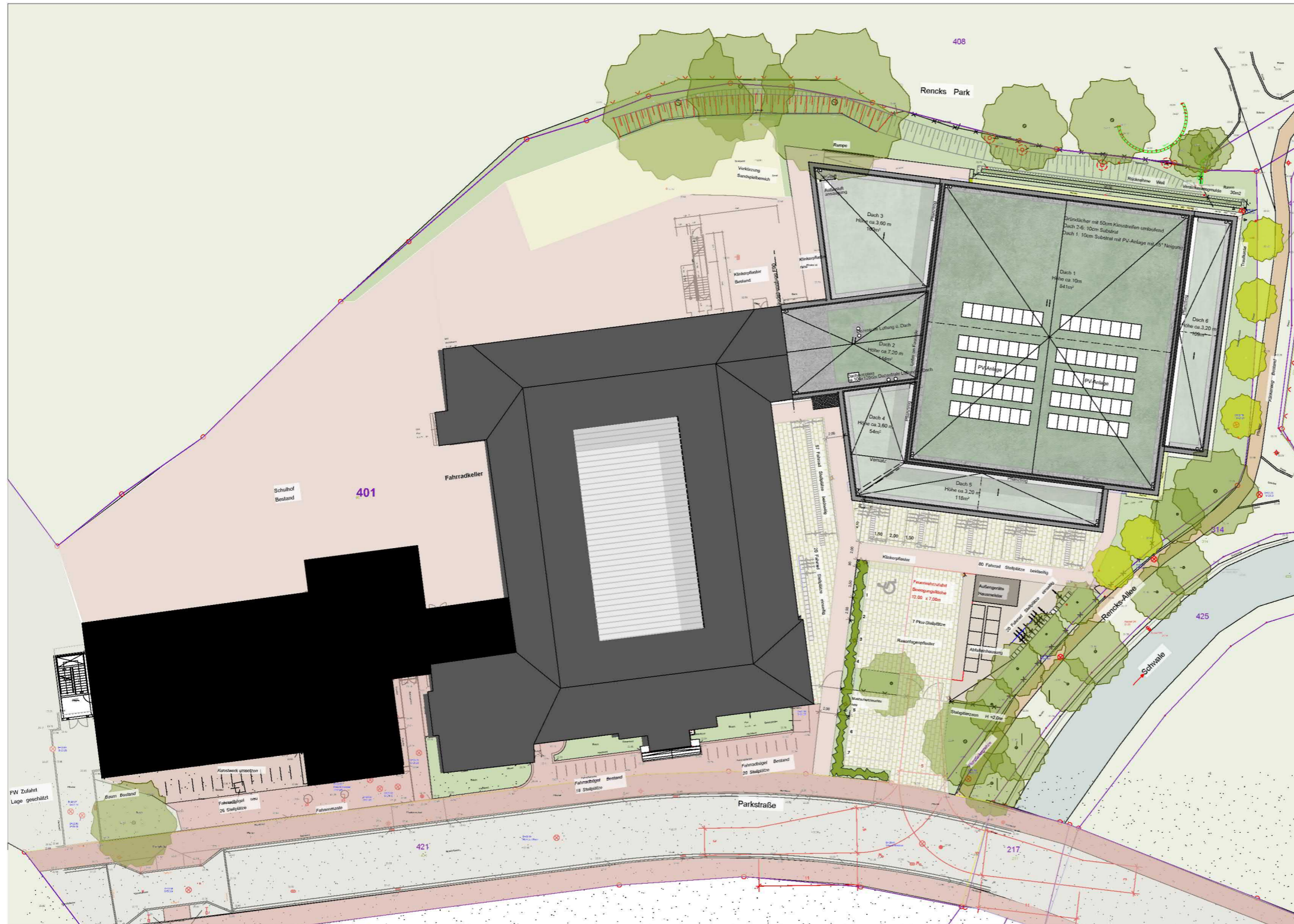

© Copyright 22.05.2024  
Schnittger Architekten+Partner GmbH

Das Urheberrecht an der Idee, dem Inhalt und an diesem Dokument an sich, gehört Schnittger Architekten+Partner und ist durch deutsches und internationales Recht geschützt. Die unerlaubte Vervielfältigung, der Verkauf und die Nutzung sind untersagt. Die Verletzung des Urheberrechtes wird rechtlich verfolgt und löst einen entsprechenden Honoraranspruch aus.

© Copyright 22.05.2024  
Schnittger Architekten+Partner GmbH

The copyright of the idea, the content and the document itself belongs to Schnittger Architekten+Partner GmbH and is protected by german and international laws. Unauthorized copying, selling and usage is not allowed. Violation of the copyright will be prosecuted and cause an appropriate design fee.

## Ersatzneubau **Sporthalle**

Plan:  
00 Lageplan 1:500  
Auftraggeber:  
Stadt NMS  
Bearb.: Datum: Maßst.:  
NP/ BV 23.05.2024 1:500

# SCHNITTGER ARCHITEKTEN + PARTNER

Im Wissenschaftspark Kiel  
Westring 453-455 D-24118 Kiel

Telefon: +49 431 80 07- 0  
Telefax: +49 431 80 07-111  
info@schnittger-architekten.de  
www.schnittger-architekten.de

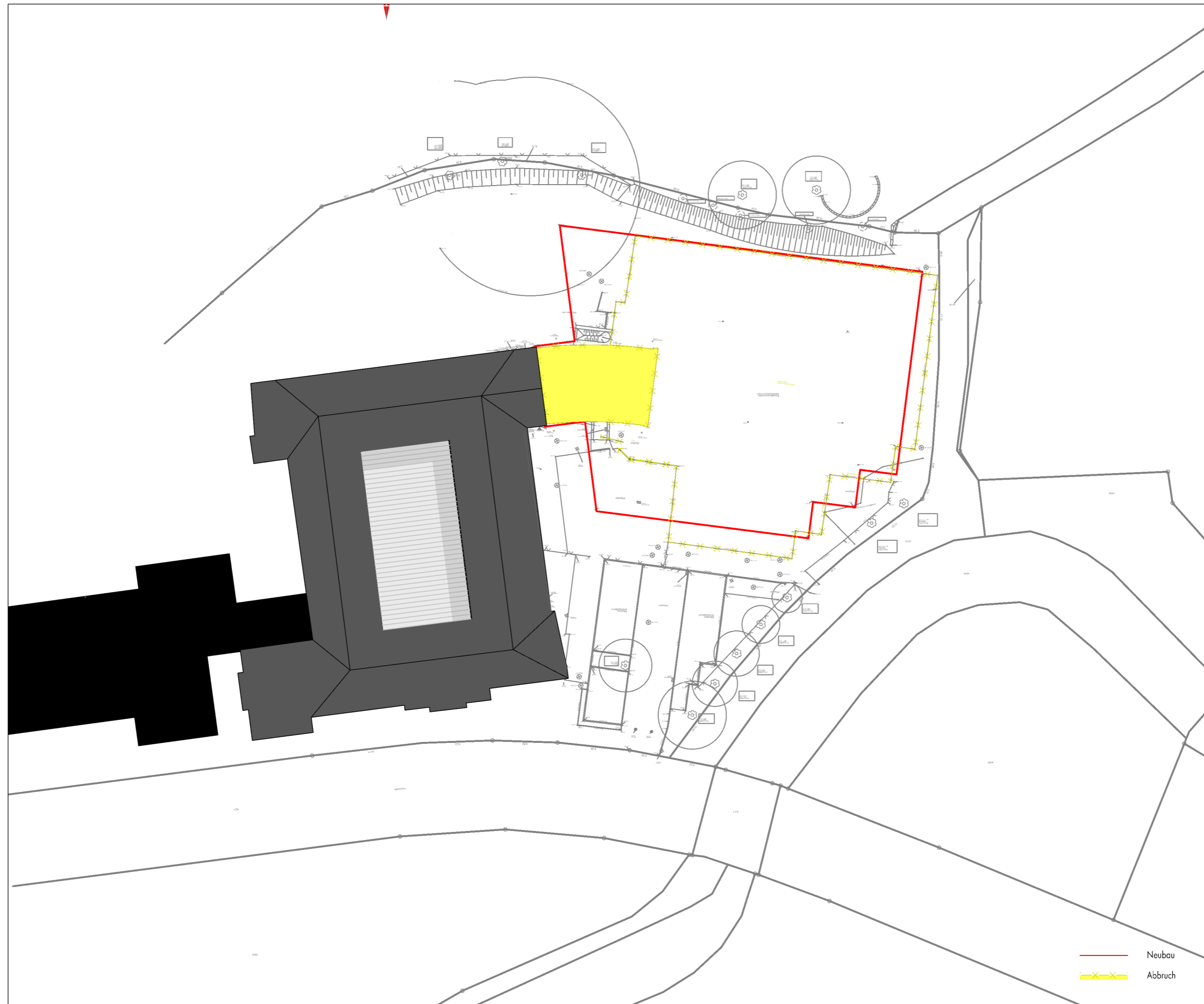

— Neubau  
- - - Abbruch

© Copyright 22.05.2024  
Schnittger Architekten+Partner GmbH

Plan:  
01\_Abbruchplan 1:500  
Auftraggeber:

Stadt NMS

Bearb.: Datum: Maßst.:  
NP/ BV 23.05.2024 1:500

Sporthalle Klaus-Groth-Schu

3083

# SCHNITTGER ARCHITEKTEN + PARTNER

Im Wissenschaftspark Kiel  
Westring 453-455 D-24118 Kiel

Telefon: +49 431 80 07- 0  
Telefax: +49 431 80 07-111  
info@schnittger-architekten.de  
www.schnittger-architekten.de

- Flurstücksgrenze
- - - Abstandsflächen

Die Außenanlagenplanung ist dem Lageplan des Landschaftsarchitekten zu entnehmen.

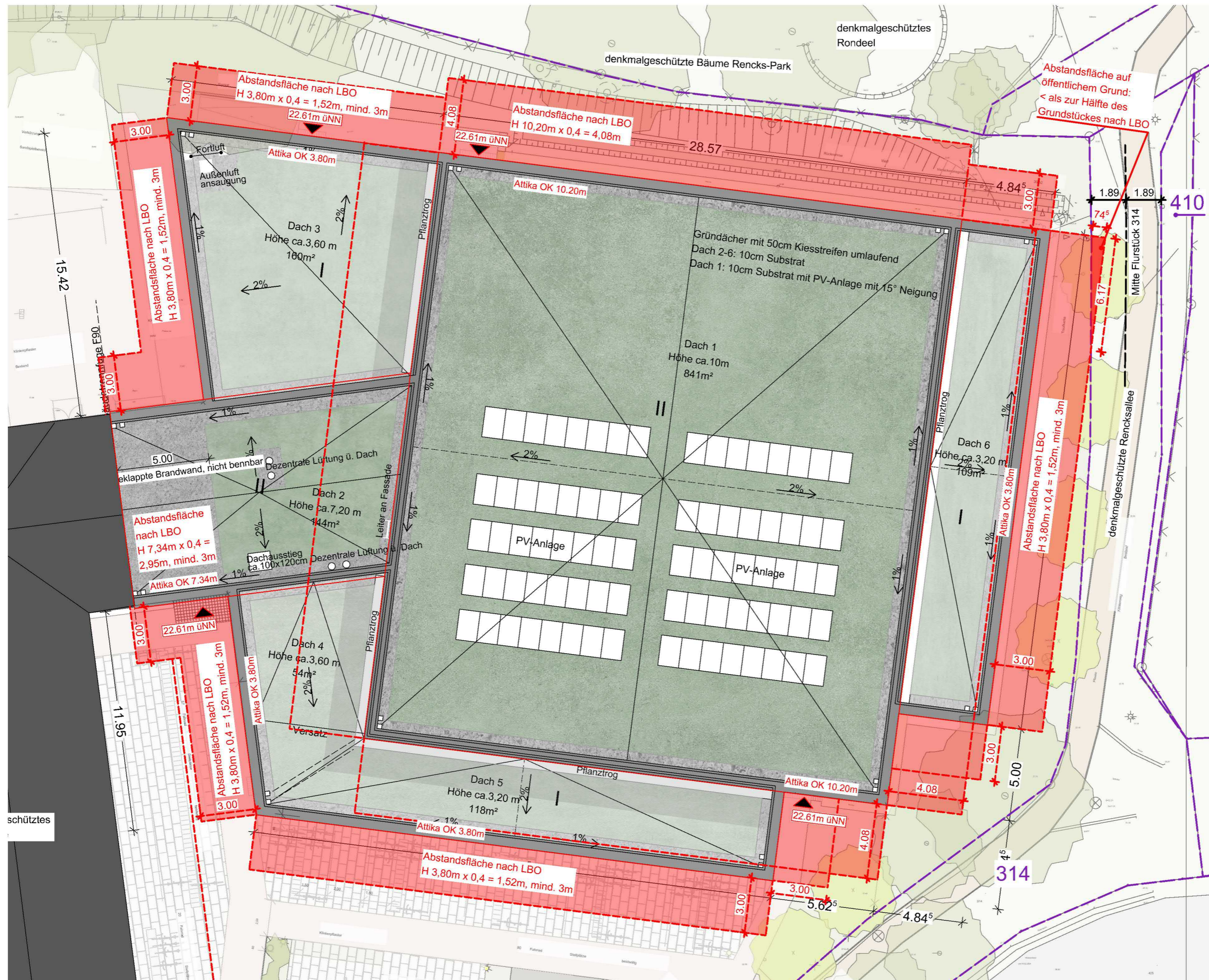

© Copyright 22.05.2024  
Schnittger Architekten+Partner GmbH

Plan:  
02 Abstandsflächen 1:200  
Auftraggeber:  
Stadt NMS

Bearb.: Datum: Maßst.:  
NP/ BV 23.05.2024 1:200

Sporthalle Klaus-Groth-Schu 3084

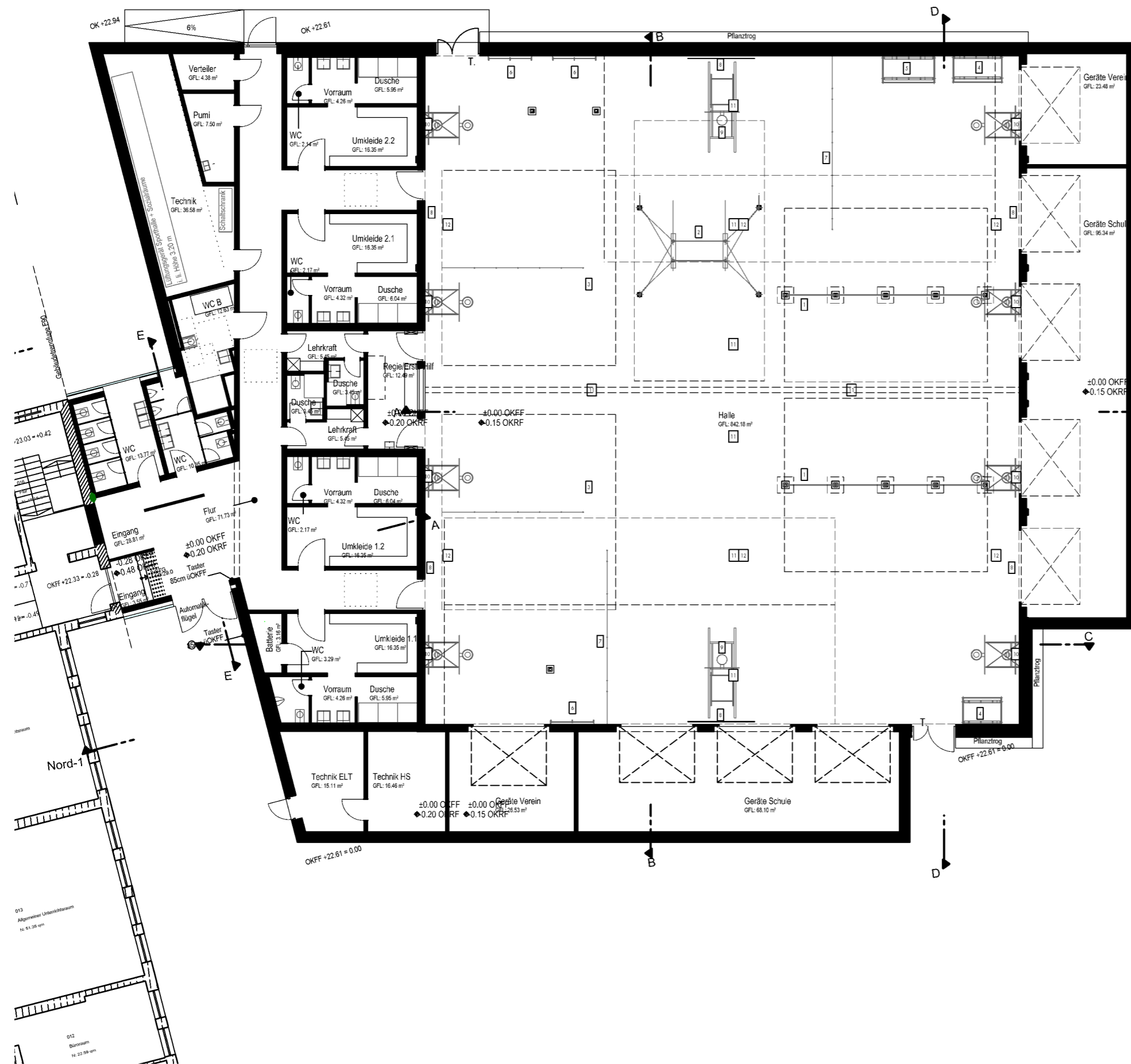

**Festeingebaute Sportgeräte**

Ausstattung Halle:

1	Steckreck 1 x je Hallenteil: 4 Stangen, 5 Bodenhülsen 35X35X60
2	Stufenbarren 1 x 4 Bodenhülsen in Hallenteil 1
3	6er Tauanlage 1 x je Hallenteil
4	Kletterstangenanlage elektrisch hochziehbar 1 x 4 Stangen in Hallenteil 1, 1 x 3 Stangen in Hallenteil 2
5	Gitterleiter elektrisch hochziehbar 1 x 4 Felder in Hallenteil 1
6	Sprossenwand elektrisch hochziehbar und ausklappbar 3 Bodenhülsen 20X20X38, 2x in Hallenteil 1, 1 x in Hallenteil 2
7	Schaukelringe 4 Ringpaare je Hallenteil
8	Handballtore hochziehbar 3x je Hallenteil
9	Basketball Deckengerüst, elektrisch hochziehbar 1x je Hallenteil
10	Basketball-Wandgerüst, schwenkbar, Wurfanlage 4x je Hallenteil
11	Bodenhülsen für Volleyball 25X25X35 6 Bodenhülsen, 1 x Hauptfeld, 2 x Querfeld
12	Bodenhülsen für Badminton 6 Bodenhülsen, 2 x 4 Querfelder

Im Wissenschaftspark Kiel  
Westring 453-455 D-24118 Kiel

Telefon: +49 431 80 07- 0  
Telefax: +49 431 80 07-111  
info@schnittger-architekten.de  
www.schnittger-architekten.de

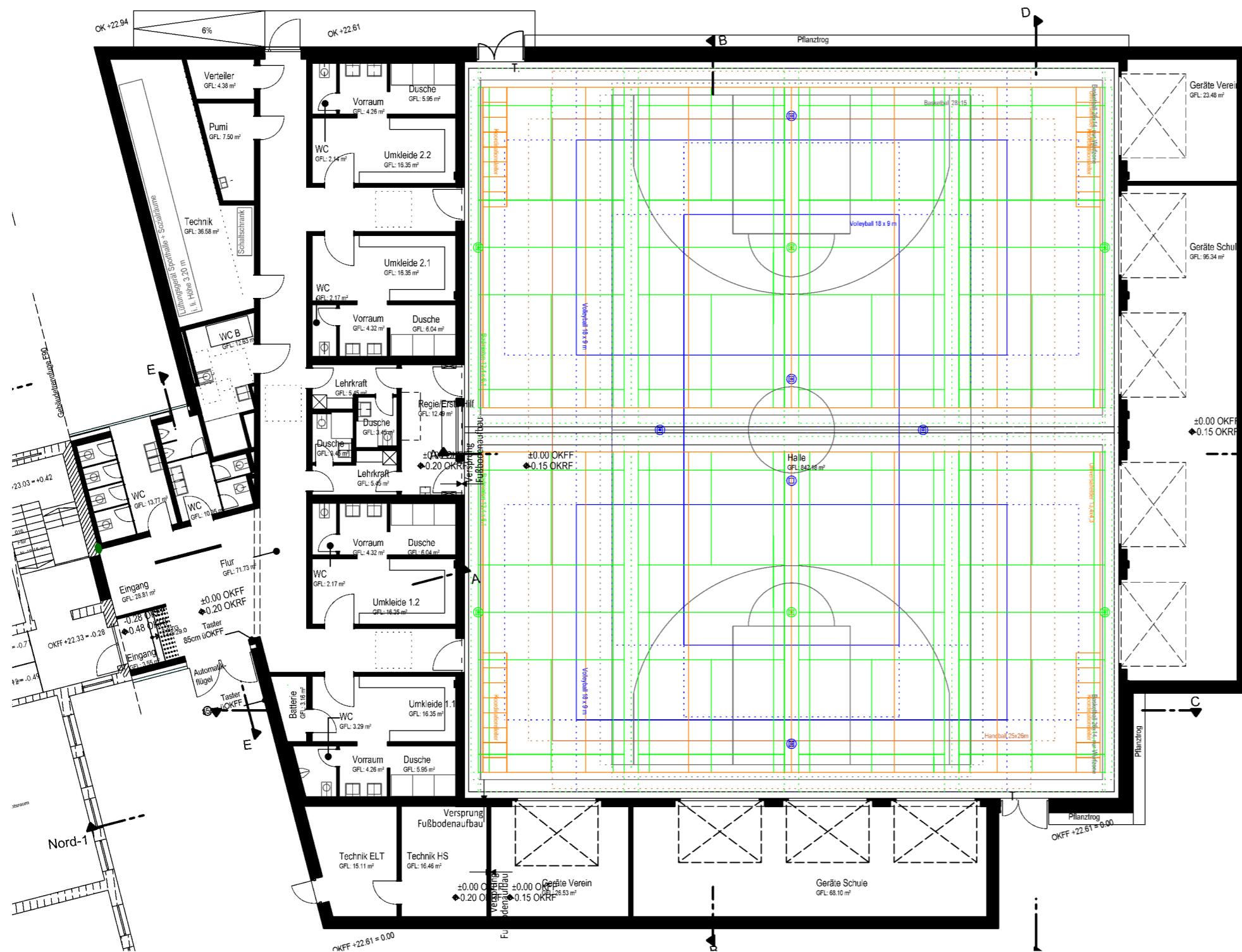

**Spielfelder**

Große Halle 27 x 30,25:

- 1x Handball 20 x 26m: 2 Tore hochziehbar, verkleinertes Spielfeld
- 1x Basketball 28 x 15: Basketballkörbe an Decke
- 1x Volleyball 18 x 9: Bodenhülsen 2 Stk. für Netz

Kleine Halle je Hallenteil 27 x 15:

- 1x Basketball 26 x 14: 4 Basketballkörbe
- 1x Volleyball 18 x 9: Bodenhülsen 2 Stk. für Netz
- 4x Badminton 13,4 x 6,1: Bodenhülsen 3 Stk. für Netz
- 6x Universalspielfeld 13,4 x 4,3

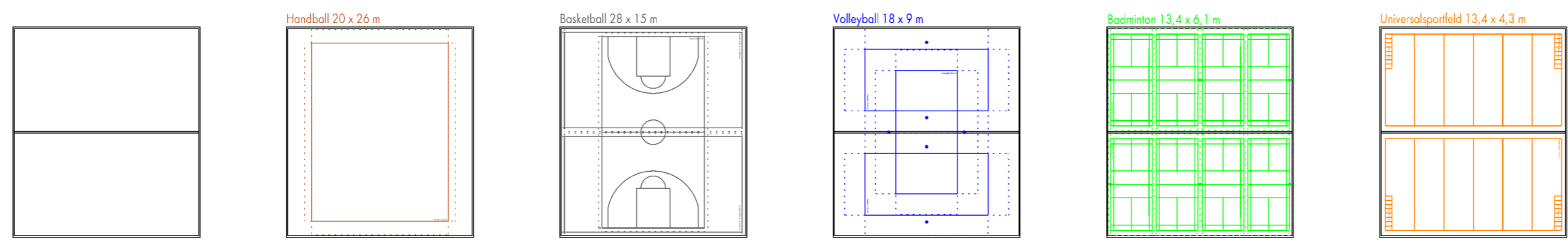

# SCHNITTGER ARCHITEKTEN + PARTNER

Im Wissenschaftspark Kiel  
Westring 453-455 D-24118 Kiel

Telefon: +49 431 80 07- 0  
Telefax: +49 431 80 07-111  
info@schnittger-architekten.de  
www.schnittger-architekten.de

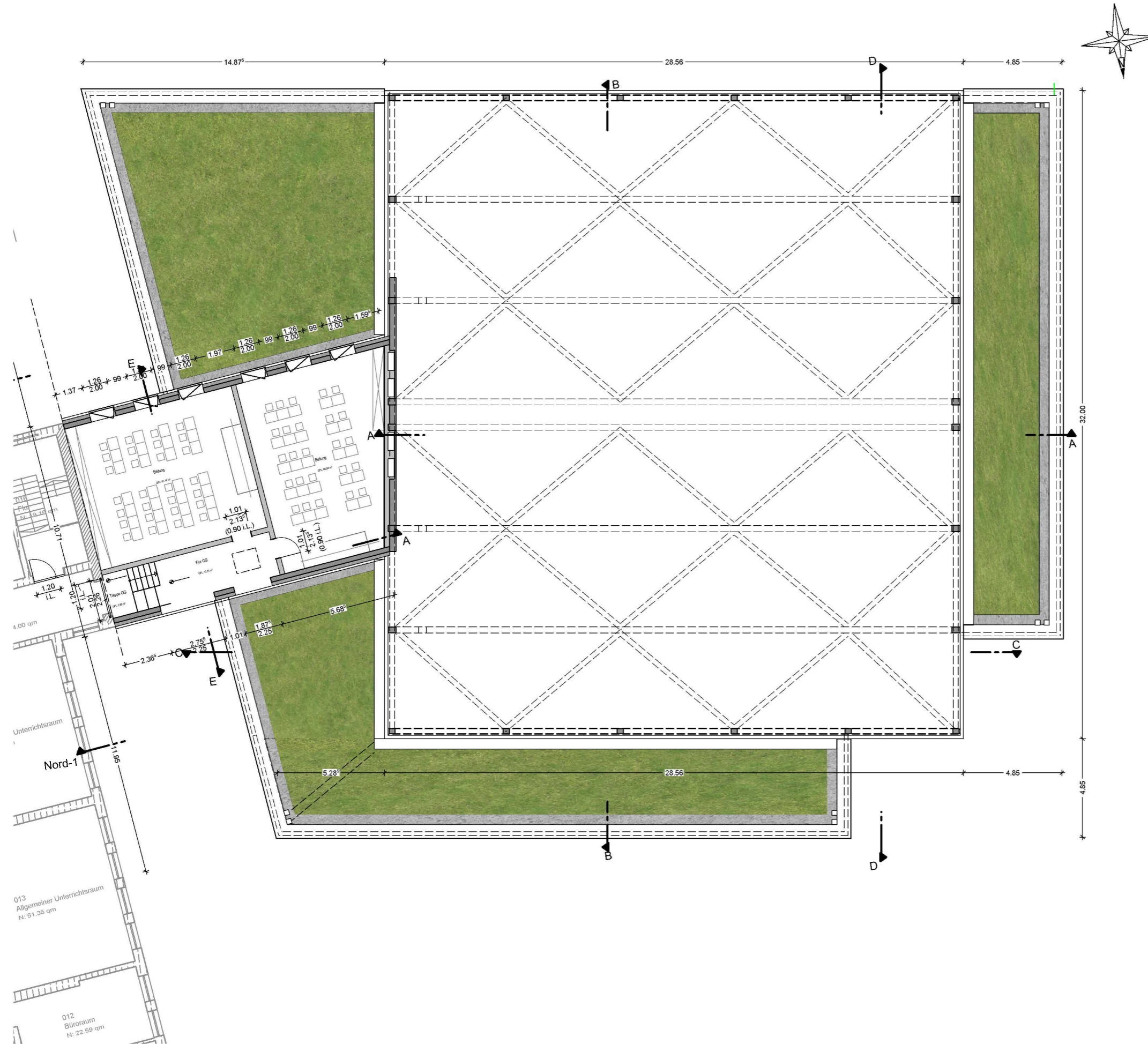

© Copyright 22.05.2024  
Schnittger Architekten+Partner GmbH

Plan:  
05\_Obergeschoss 1:200  
Auftraggeber:

Stadt NMS

Bearb.: Datum: Maßst.:  
NP/ BV 23.05.2024 1:200

Sporthalle Klaus-Groth-Schu 3087

# SCHNITTGER ARCHITEKTEN + PARTNER

Im Wissenschaftspark Kiel  
Westring 453-455 D-24118 Kiel

Telefon: +49 431 80 07- 0  
Telefax: +49 431 80 07-111  
info@schnittger-architekten.de  
www.schnittger-architekten.de

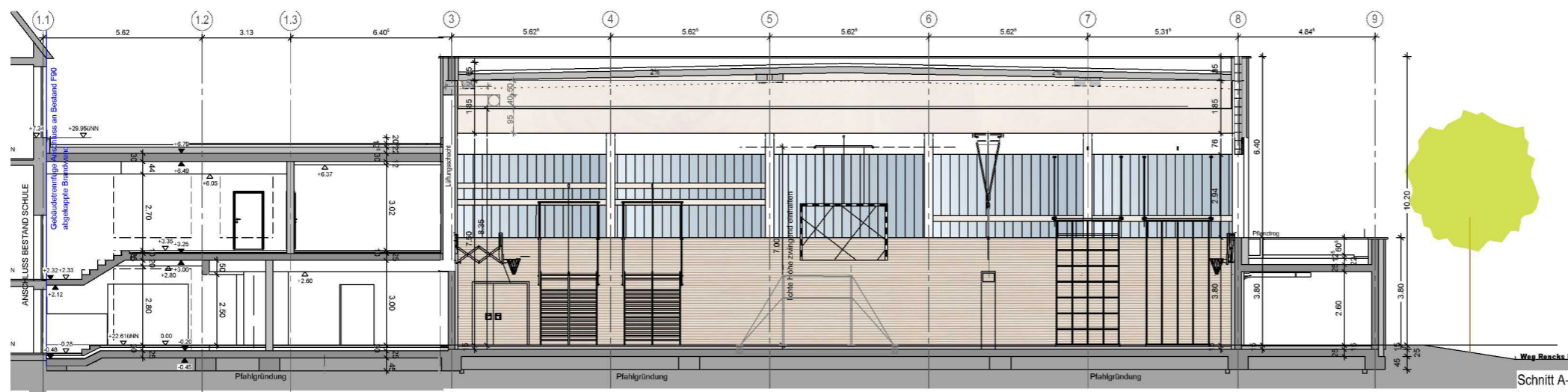

Schnitt A-A

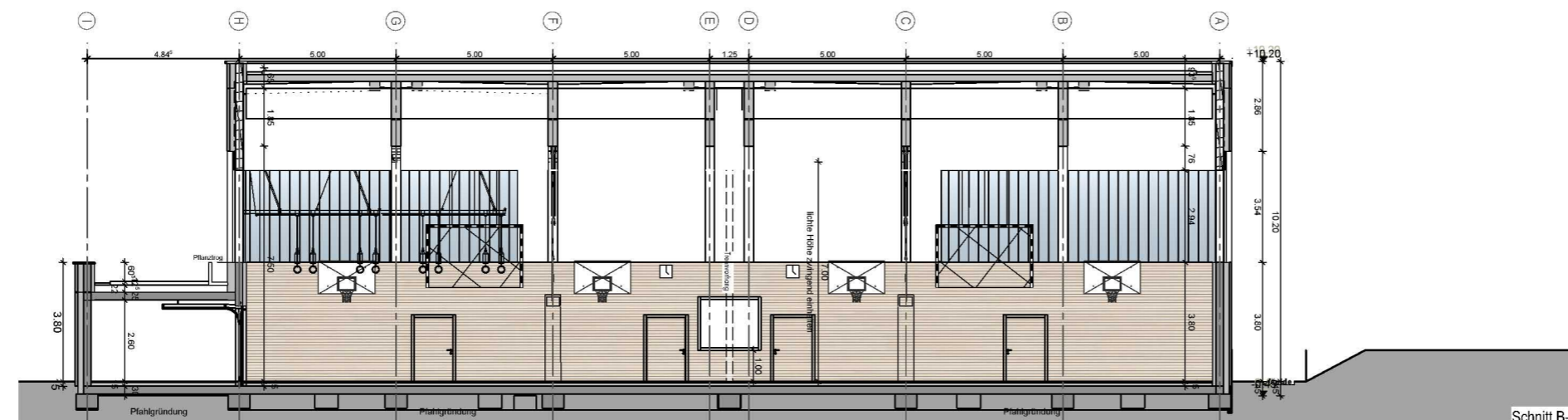

Schnitt B-B

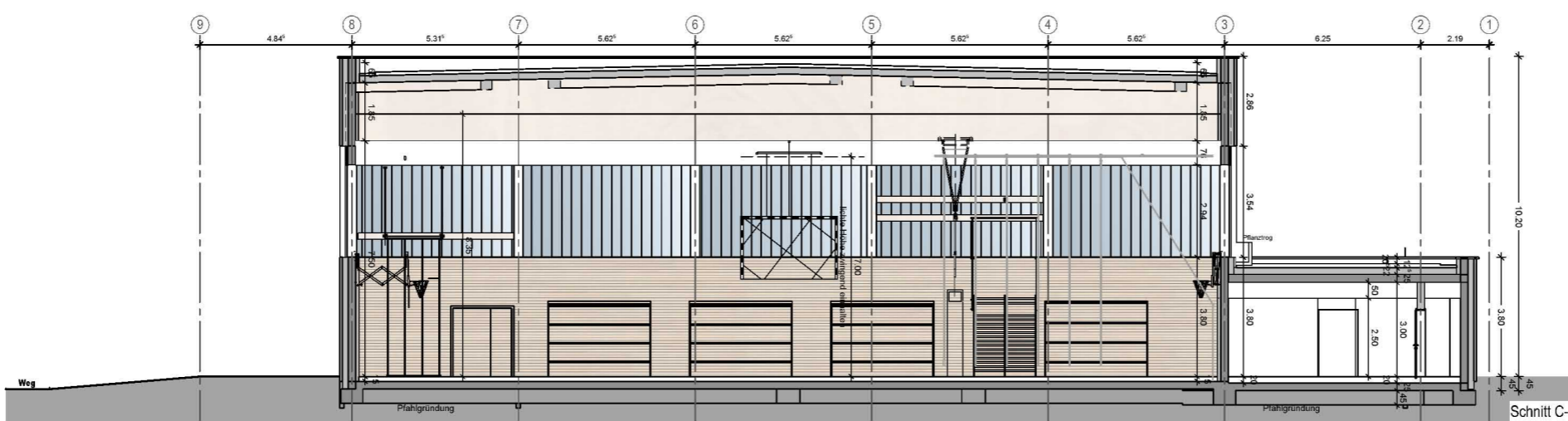

Schnitt C-C

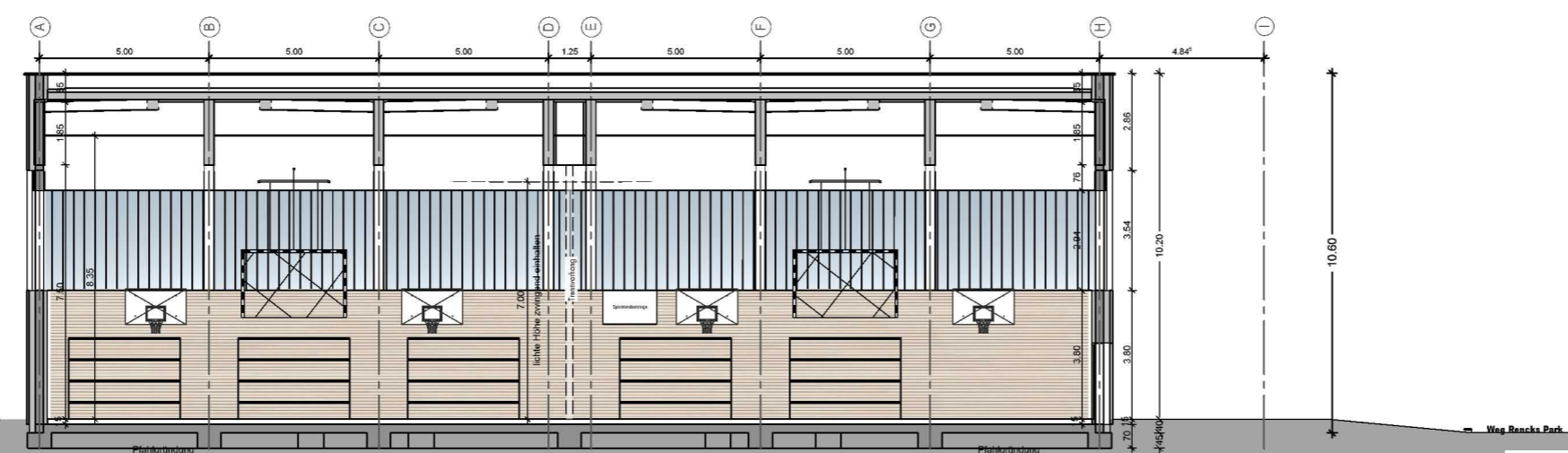

Schnitt D-D

- Festeingebaute Sportgeräte**
- Ausstattung Halle:
- 1 Steckreck  
1 x je Hallenteil: 4 Stangen, 5 Bodenhülsen 35X35X60
  - 2 Stufenbarren  
1 x 4 Bodenhülsen in Hallenteil 1
  - 3 6er Tauanlage  
1 x je Hallenteil
  - 4 Kletterstangenanlage elektrisch hochziehbar  
1 x 4 Stangen in Hallenteil 1, 1 x 3 Stangen in Hallenteil 2
  - 5 Gitterleiter elektrisch hochziehbar  
1 x 4 Felder in Hallenteil 1
  - 6 Sprossenwand elektrisch hochziehbar und ausklappbar  
3 Bodenhülsen 20X20X38, 2x in Hallenteil 1, 1 x in Hallenteil 2
  - 7 Schaukelringe  
4 Ringpaare je Hallenteil
  - 8 Handballtore hochziehbar  
3x je Hallenteil
  - 9 Basketball Deckengerüst, elektrisch hochziehbar  
1 x je Hallenteil
  - 10 Basketball-Wandgerüst, schwenkbar, Wurfanlage  
4x je Hallenteil
  - 11 Bodenhülsen für Volleyball 25X25X35  
6 Bodenhülsen, 1 x Hauptfeld, 2 x Querfeld
  - 12 Bodenhülsen für Badminton  
6 Bodenhülsen, 2 x 4 Querfelder

© Copyright 22.05.2024  
Schnittger Architekten+Partner GmbH  
Plan:  
o6\_Schnitte  
Auftraggeber:  
Stadt NMS  
Bearb.: Datum: Maßst.:  
NP/ BV 23.05.2024 1:200  
Sporthalle Klaus-Groth-Schu 3089



Bestand

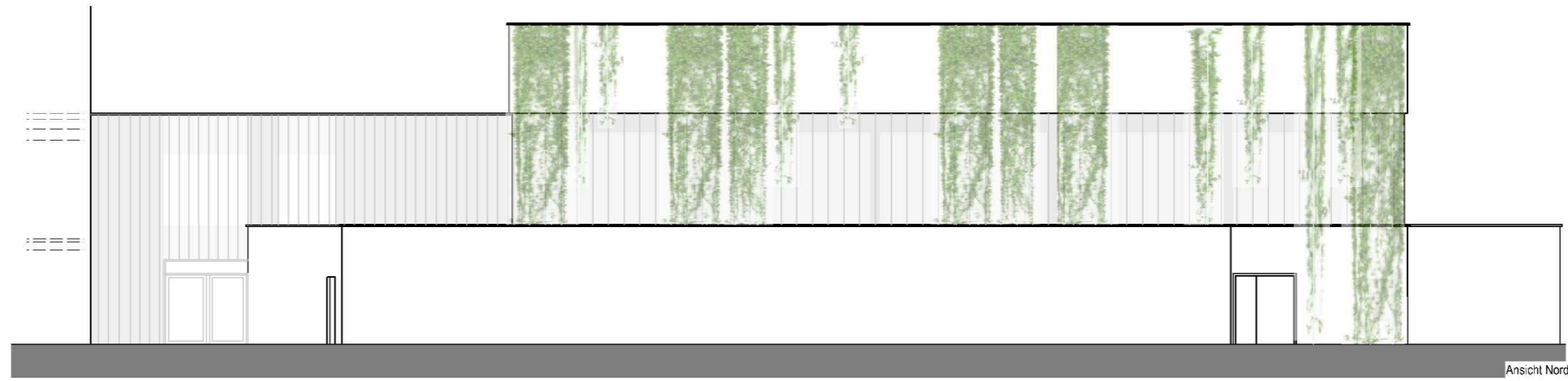

Ansicht Nord

# SCHNITTGER ARCHITEKTEN + PARTNER

Im Wissenschaftspark Kiel  
Westring 453-455 D-24118 Kiel

Telefon: +49 431 80 07- 0  
Telefax: +49 431 80 07-111  
info@schnittger-architekten.de  
www.schnittger-architekten.de



Referenz Eingangsbereich

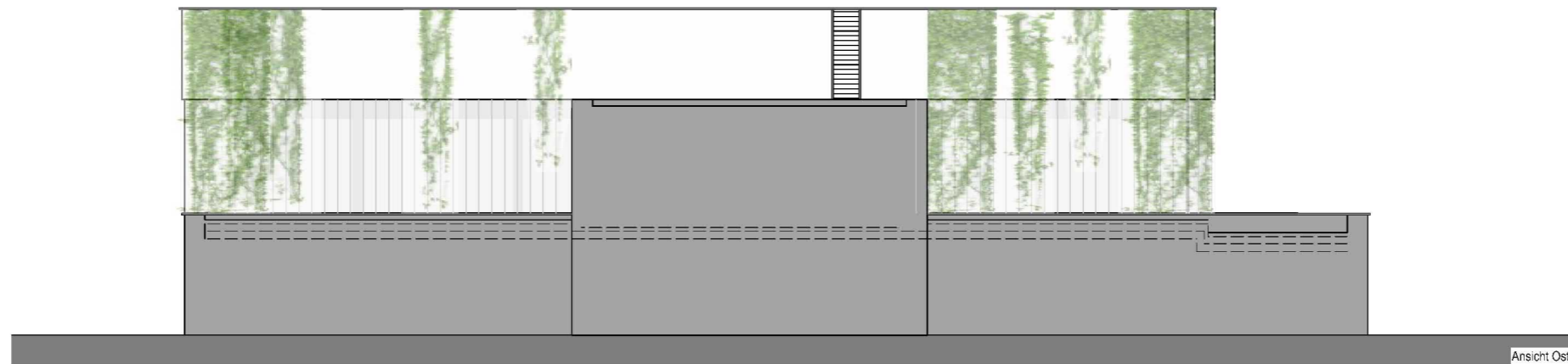

Ansicht Ost



Referenz für Klassenräume

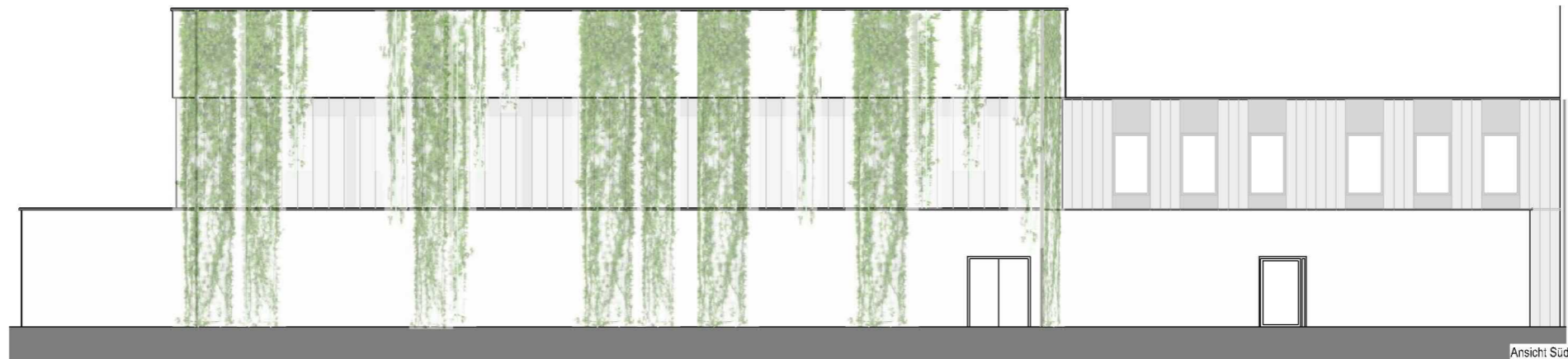

Ansicht Süd

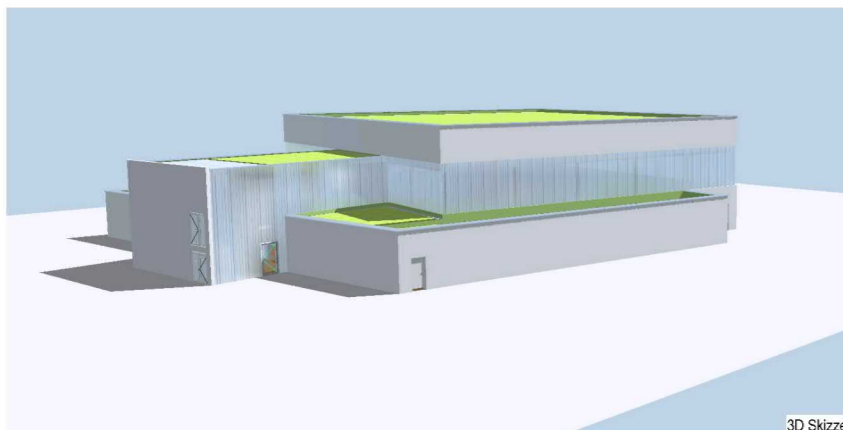

3D Skizze

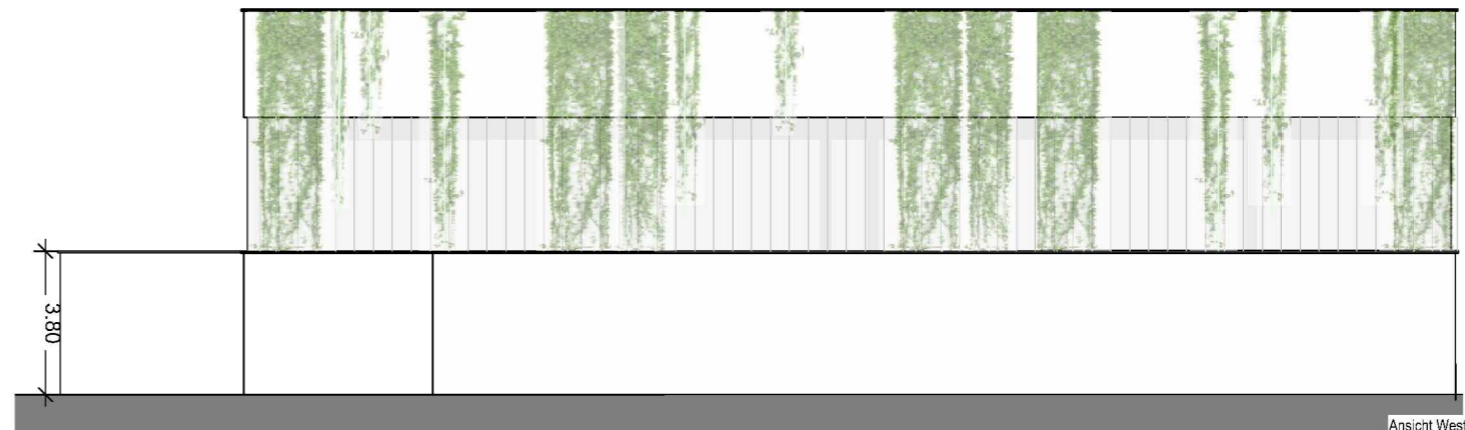

Ansicht West

© Copyright 22.05.2024  
Schnittger Architekten+Partner GmbH

Plan:  
07\_Ansichten  
Auftraggeber:  
Stadt NMS

Bearb.: Datum: Maßst.:  
NP/ BV 23.05.2024 1:200  
Sporthalle Klaus-Groth-Schu 3090

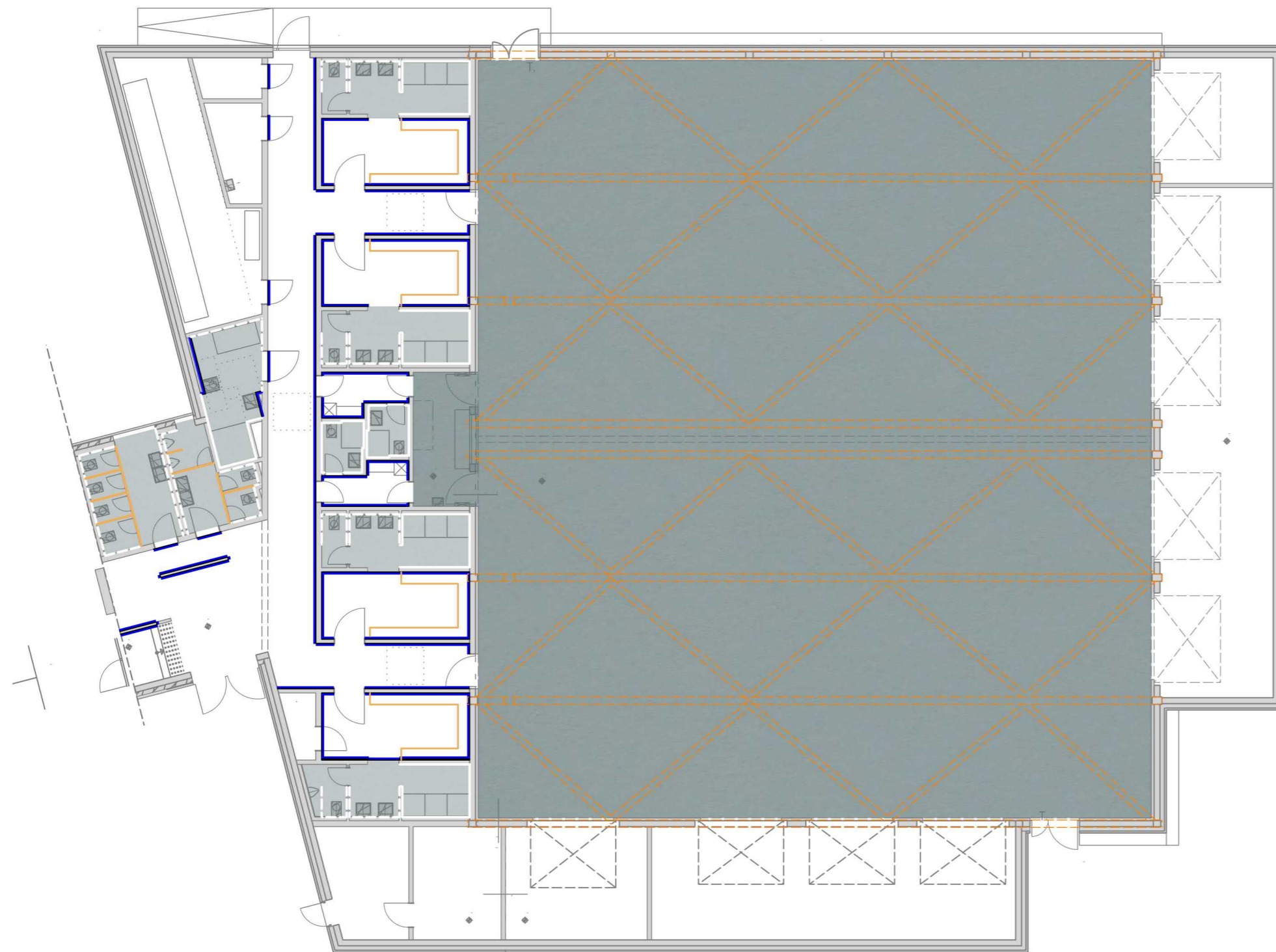

- Fußboden Lino blau
- Decke GK blau
- Wand/Tür Anstrich blau
- Wand Fliesen raumhoch weiß
- Wand Fliesen türhoch weiß
- Einrichtung Holz

# Farb- und Materialkonzept

Eingang/ Flur

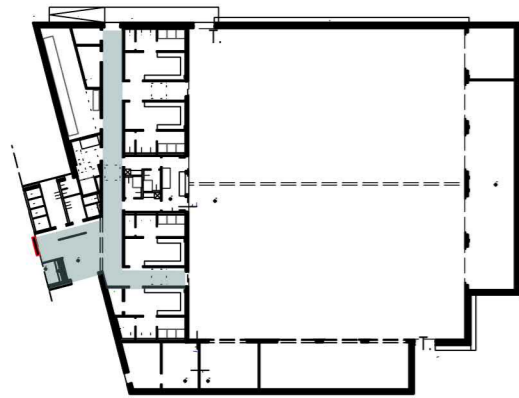

Boden/ Fußleiste

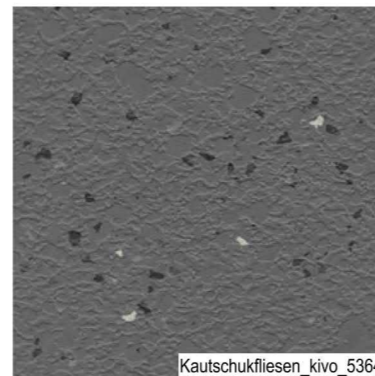

Kautschukfliesen\_kivo\_5364



Birke

Wand/ Einrichtung/ Türen



Anstrich NCS S 5020 B30 G

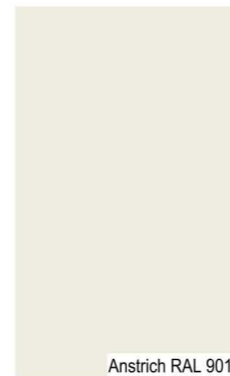

Anstrich RAL 9010

Decke



Holzwolle natur, extrem fein

Halle

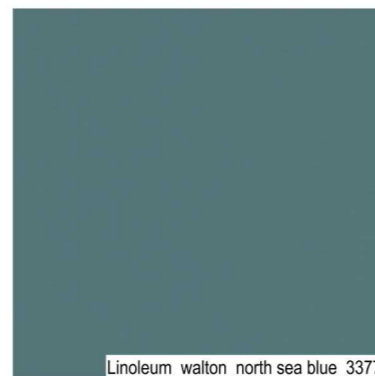
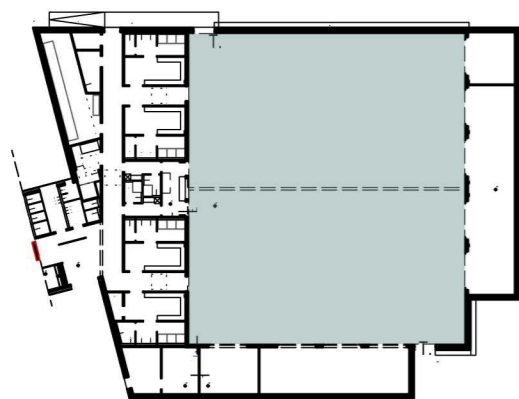

Linoleum\_walton\_north sea blue\_3377

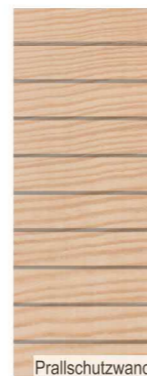

Prallschutzwand



Profiliglas



Anstrich RAL 9010



Holzwolle natur, extrem fein

Umkleiden/Lehrkräfte

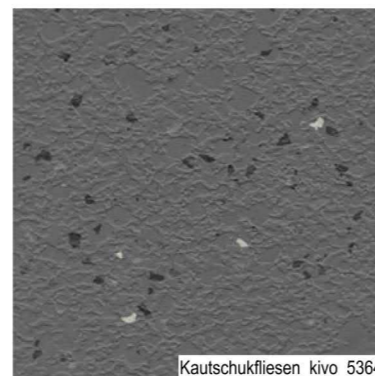
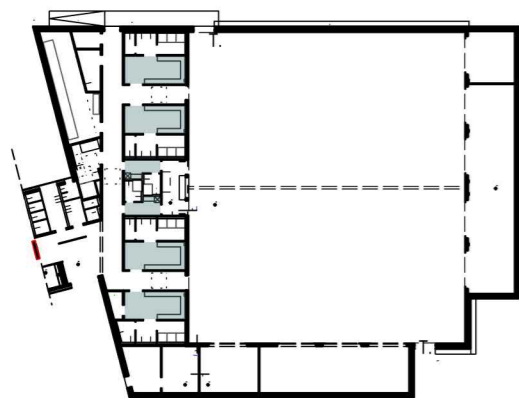

Kautschukfliesen\_kivo\_5364



Birke



Anstrich NCS S 5020 B30 G



Holzwolle natur, extrem fein

WCs/Duschen/ Vorräume

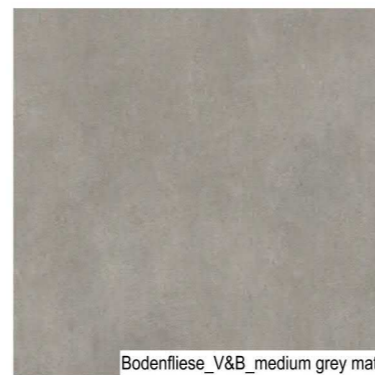
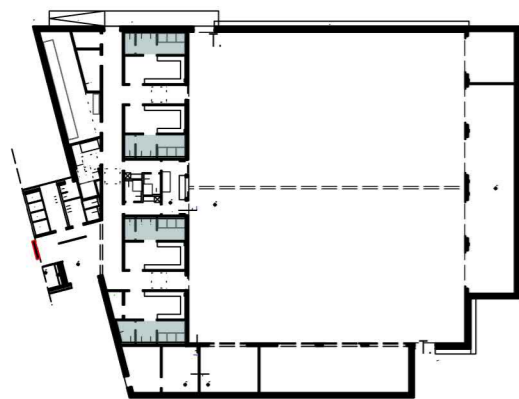

Bodenfliese\_V&B\_medium grey matt

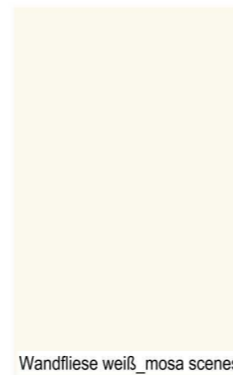

Wandfliese weiß\_mosa scenes

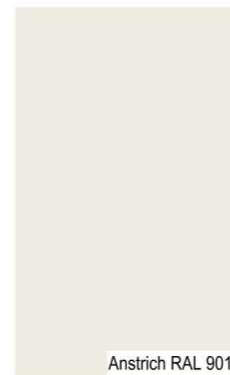

Anstrich RAL 9010

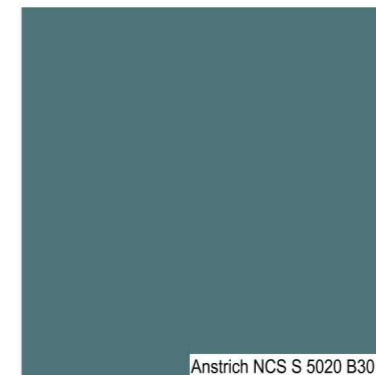

Anstrich NCS S 5020 B30 G

Flur OG

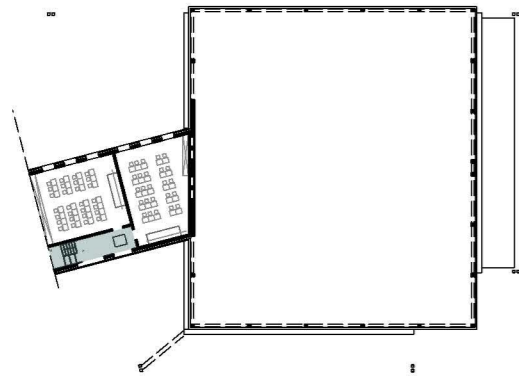

Boden/ Fußleiste

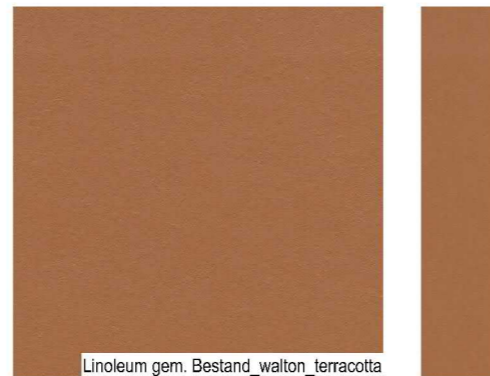

Linoleum gem. Bestand\_walton\_terracotta

Wand/ Einrichtung/ Türen

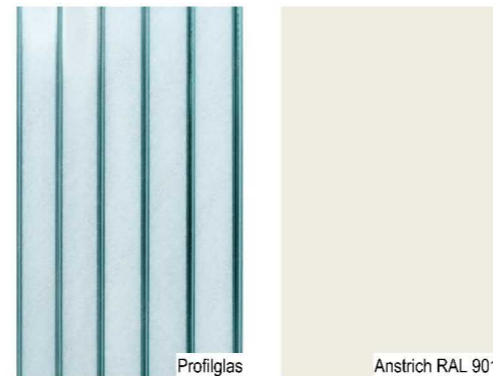

Profilglas

Anstrich RAL 9010

Decke



Holzwolle natur, extrem fein

Klassenräume

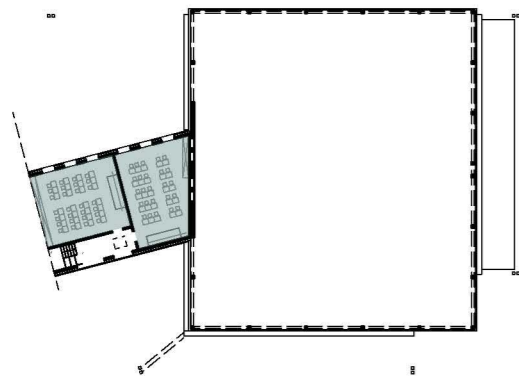

Mosaikparkett leiterartig\_Eiche

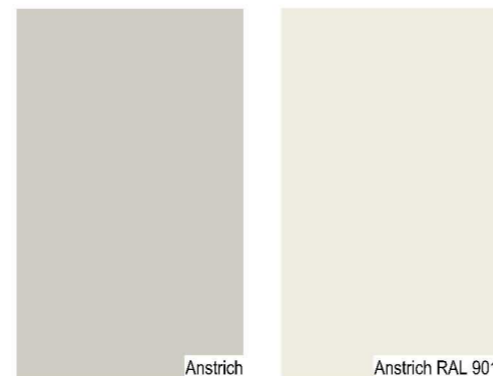

Anstrich

Anstrich RAL 9010



Holzwolle natur, extrem fein