

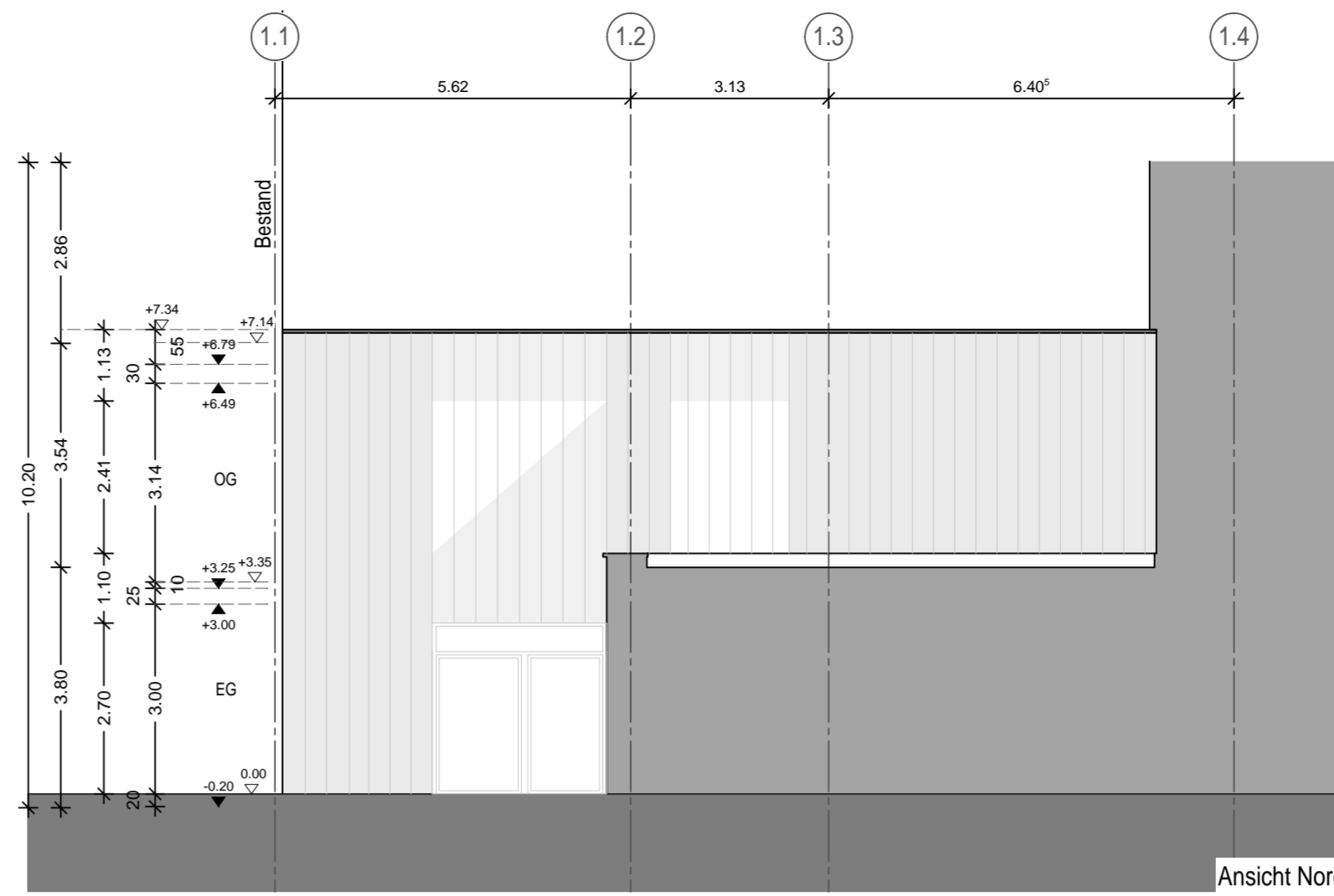

Referenz Eingang



Referenz Eingang



Ansicht Nord 1

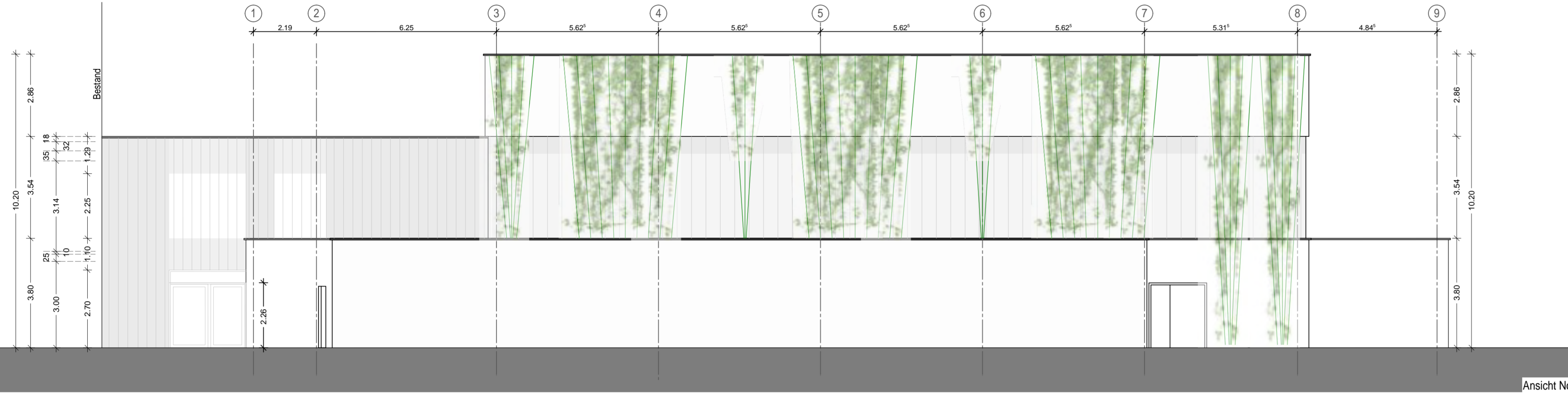

Ansicht Nord

Langtext aktueller Index		
Datum	Ersteller	Index
15.02.2024	NP	000
		001
		002
		003
		004
		005
		006
		007
		008
		009
		010
		011
		012
		013
		014
		015



Referenz Klassenraumfenster

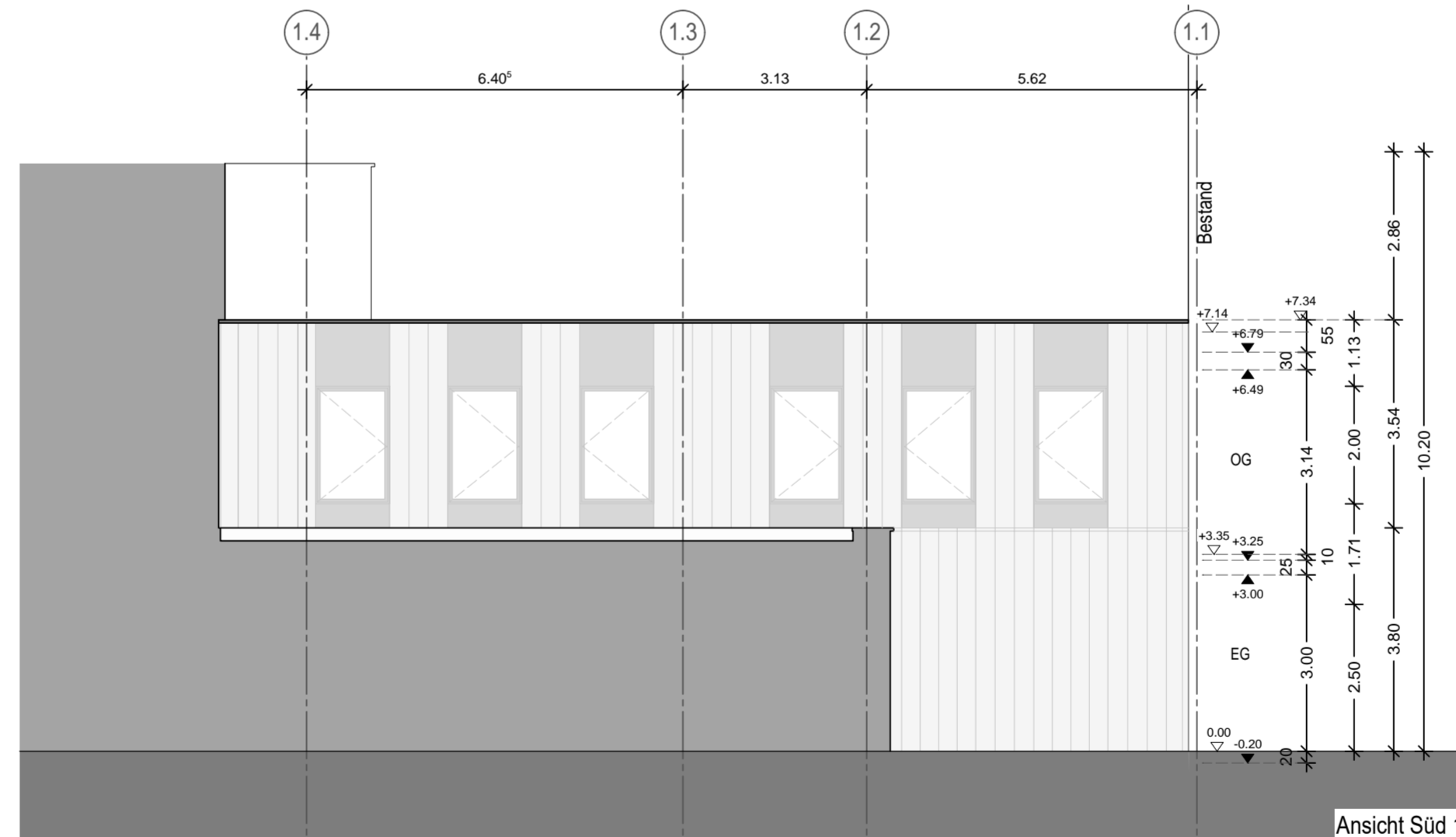

Ansicht Süd 1

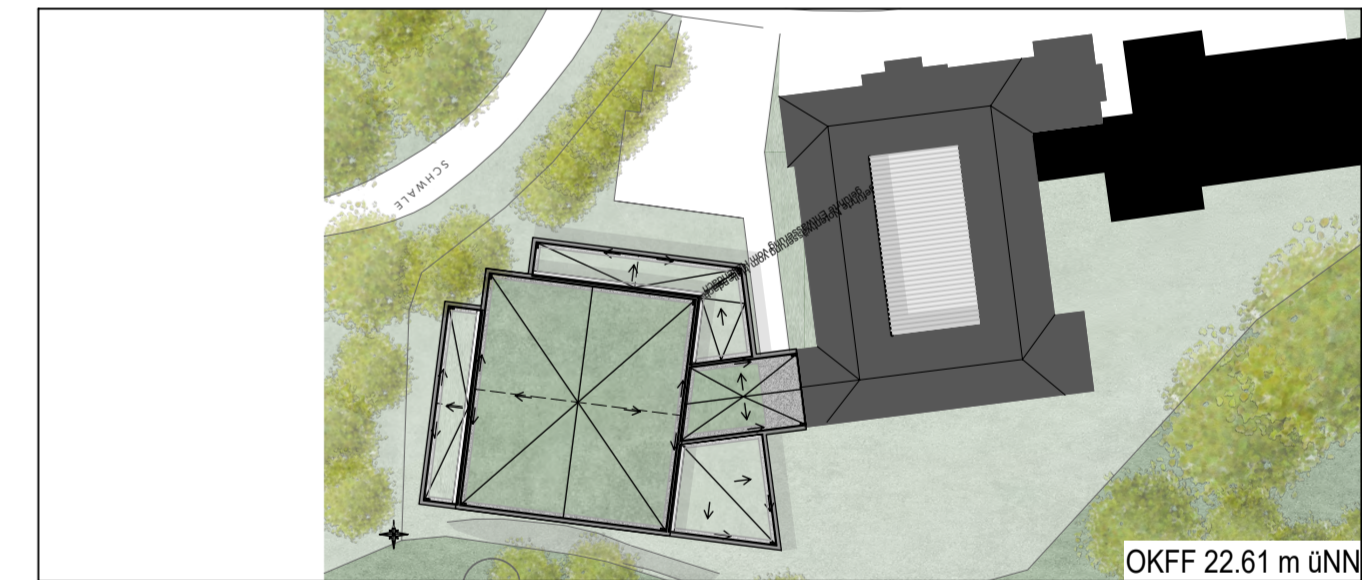

OKFF 22.61 m UNN

Bauherr Stadt NMS Brachentelder Str. 1-3 24534 Neumünster		
panta ingenieure GmbH Bugenhagenstr. 5, 20095 Hamburg		040 / 18 98 765 29
Ing.-Büro Kohn GmbH & Co. KG Große Gärtnerstr. 30, 25355 Barmstedt		04123 / 9054 0
Ing.-Büro Thorsten Gehrke Holstenring 90, 24539 Neumünster		04321 / 49 24 51
B+P Borowski+Partner Flensburger Str. 17, 24340 Eckernförde		04351 / 75 71 0

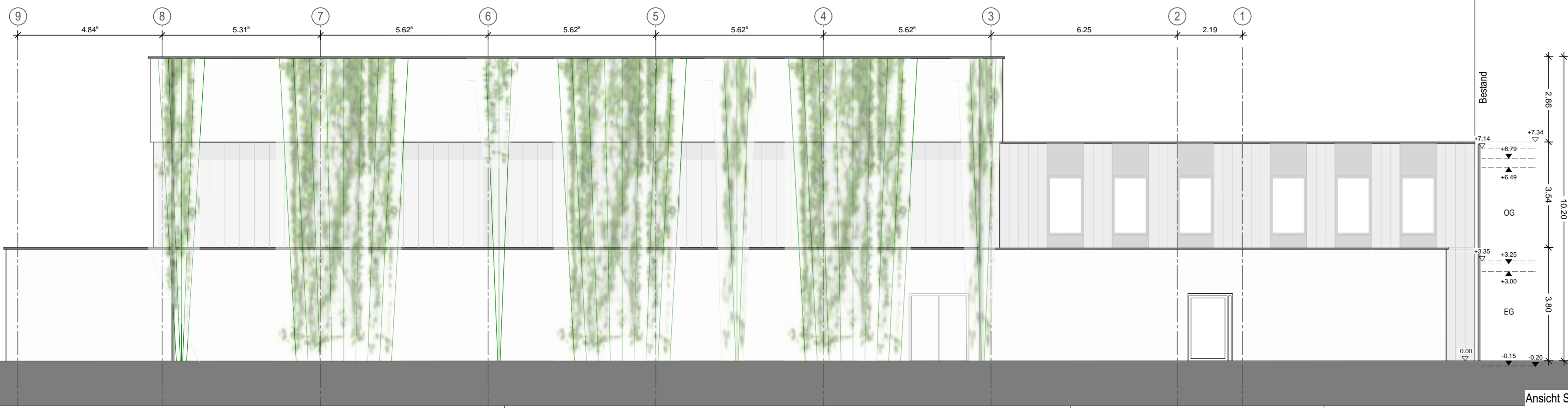

Ansicht Süd

- 323-001_00 Ansicht Nord/Süd

Bauvorhaben:
Sporthalle Klaus-Groth-Schule Neumünster

1:100

Ansicht SHNM-118

Plannr.: 3005	Gezeichnet: NP	Datum: 15.02.2024
BT: Leist. ber.: Blatt: Ausgabe:		- 323-001_00

SCHNITTGER ARCHITEKTEN + PARTNER

Im Wissenschaftspark Kiel
Westring 453-455 D-24118 Kiel

Telefon: +49 431 80 07- 0
Telefax: +49 431 80 07-111
info@schnittger-architekten.de
www.schnittger-architekten.de