



QUARTALSBERICHT III/2025

STÄDTISCHE BETEILIGUNGEN

Daten Stand 19.11.2025

Inhalt

1	Quartalsbericht Beteiligungen 2025	2
1.1	Gegenstand und Zweck des Quartalsberichtes	2
1.2	Das Beteiligungsportfolio	3
1.2.1	Organigramm	3
1.2.2	Änderungen im Beteiligungsportfolio.....	4
1.2.3	Beteiligungsstruktur.....	5
1.2.3.1	Beteiligungsverhältnisse	5
1.2.3.2	Quartalsergebnis / Prognose Jahresergebnis.....	6
2	Einzeldarstellung.....	8
2.1	Gesellschaften (unmittelbare Beteiligungen)	8
2.1.1	FEK Friedrich-Ebert-Krankenhaus Neumünster GmbH	9
2.1.2	Holstenhallen Neumünster GmbH.....	12
2.1.3	Holstenhallen Service GmbH	14
2.1.4	SWN Stadtwerke Neumünster Beteiligungen GmbH.....	16
2.1.5	Wirtschaftsagentur Neumünster GmbH.....	19
2.1.6	Wohnungsbau GmbH Neumünster.....	22
2.2	Gesellschaften (mittelbare Beteiligungen).....	25
2.2.1	FEK-MED Krankenhaus-Service-Gesellschaft mbH	26
2.2.2	SWN Bäder und Freizeit GmbH.....	29
2.2.3	SWN Entsorgung GmbH	32
2.2.4	SWN Natur GmbH	35
2.2.5	SWN Stadtwerke Neumünster GmbH.....	38
2.2.6	SWN Verkehr GmbH	41
2.3	Kommunalunternehmen	44
2.3.1	Kiek in! Anstalt öffentlichen Rechts der Stadt Neumünster	45
2.3.2	RBZ Elly-Heuss-Knapp-Schule AÖR	47
2.3.3	RBZ Theodor-Litt-Schule AÖR.....	49
2.3.4	RBZ Walther-Lehmkuhl-Schule AÖR.....	51

1 Quartalsbericht Beteiligungen 2025

1.1 Gegenstand und Zweck des Quartalsberichtes

Der Quartalsbericht ist eine Zusammenstellung der Geschäftsentwicklung aller unmittelbaren und ausgewählter mittelbaren Beteiligungen der Stadt Neumünster.

Auf Grundlage der durch die Beteiligungen zum jeweiligen Quartalsende der Stadt Neumünster zur Verfügung gestellten Informationen werden die Istwerte zum jeweiligen Quartalsende des laufenden Jahres und des Vorjahres gegenübergestellt. Weiterhin wird eine Abweichungsanalyse vom prognostizierten Jahresergebnis zum Wirtschaftsplan vorgenommen. Auf besondere Risiken, Investitionen o. ä. wird im Textteil hingewiesen.

1.2 Das Beteiligungsportfolio

1.2.1 Organigramm



Organigramm der Beteiligungen der Stadt Neumünster

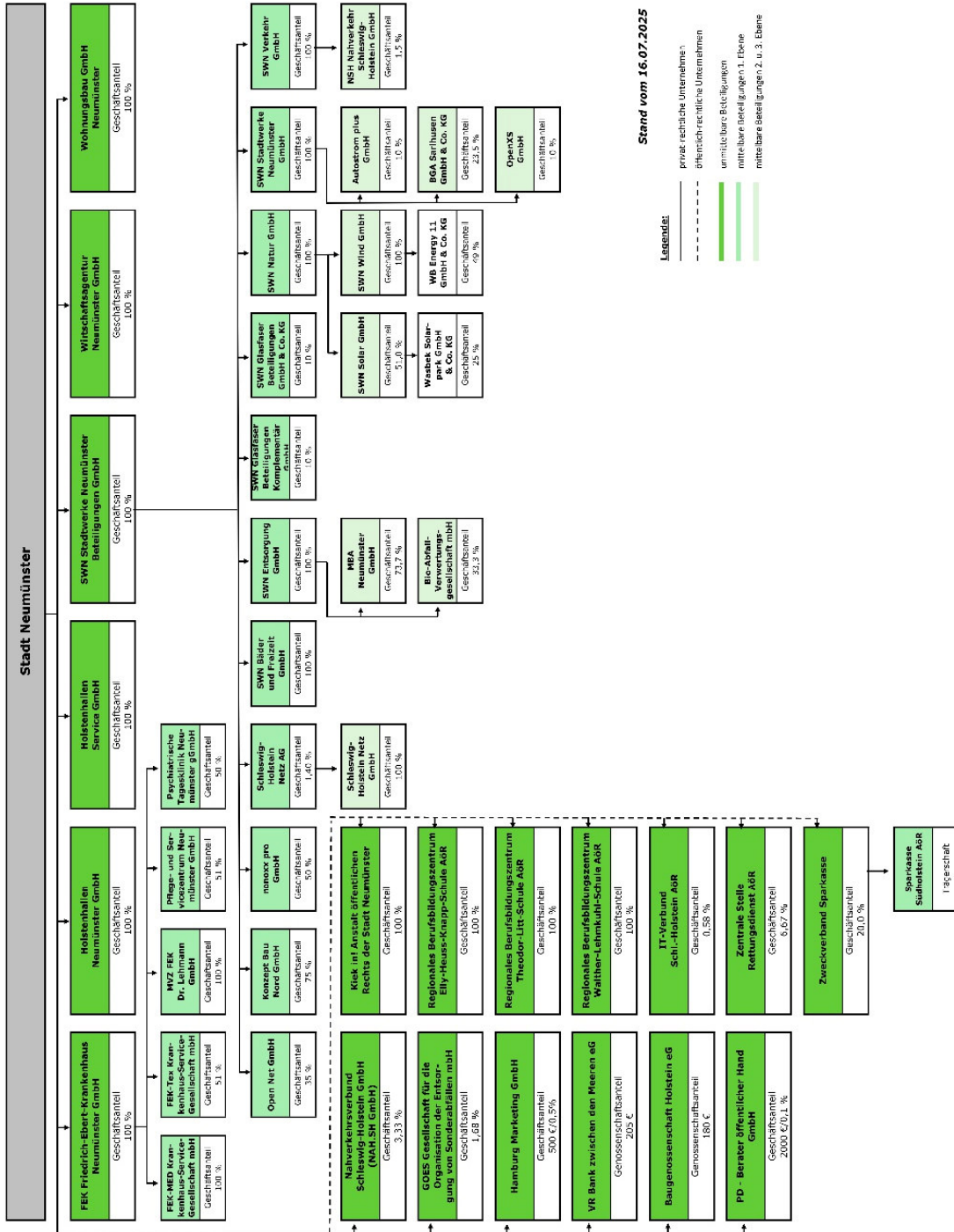

Stand vom 16.07.2025

- Legende:**
- privat rechtliche Unternehmen
 - - - öffentlich-rechtliche Unternehmen
 - unmittelbare Beteiligungen
 - mittelbare Beteiligungen 1. Ebene
 - mittelbare Beteiligungen 2. u. 3. Ebene

1.2.2 Änderungen im Beteiligungsportfolio

Im Berichtszeitraum hat es verschiedene Änderungen bei den unmittelbaren und mittelbaren Beteiligungen gegeben.

Zugänge

Beteiligung der Stadt Neumünster über die SWN Stadtwerke Neumünster Beteiligungen GmbH an der OpenNet GmbH in Höhe von 35 % im III. Quartal 2025 zum Zweck der Förderung, Vermittlung und Vermarktung von Dienstleistungen im Bereich der Telekommunikation und verwandter Tätigkeiten.

Veränderung in Beteiligungsquoten

keine

Abgänge

keine

Ausblick auf geplante Änderungen

Beteiligung der Stadt Neumünster über die SWN Wind GmbH an der WB Energy Bandelow I GmbH & Co. KG in Höhe von 49 % voraussichtlich im IV. Quartal 2025. Das Unternehmen hat die Planung, Errichtung und den Betrieb von Anlagen im Bereich erneuerbare Energien sowie den Vertrieb von entsprechenden Energieanlagen zum Gegenstand.

1.2.3 Beteiligungsstruktur

1.2.3.1 Beteiligungsverhältnisse

Übersicht der Beteiligungen der Stadt Neumuenster mit Angabe der Beteiligungsverhältnisse und Jahresergebnisse

Beteiligung	Kapital			Quartals- ergebnis in T€
	Gesamt- kapital in T€	Anteil absolut in T€	Anteil in %	
FEK Friedrich-Ebert-Krankenhaus Neumünster GmbH	1.023	1.023	100,00	5.364
Holstenhallen Neumünster GmbH	2.556	2.556	100,00	-1.455
Holstenhallen Service GmbH	25	25	100,00	200
SWN Stadtwerke Neumünster Beteiligungen GmbH	40.978	40.978	100,00	-2.888
Wirtschaftsagentur Neumünster GmbH	100	100	100,00	-353
Wohnungsbau GmbH Neumünster	1.550	1.550	100,00	2.881
FEK-MED Krankenhaus-Service-Gesellschaft mbH	25	25	100,00	265
SWN Bäder und Freizeit GmbH	25	25	100,00	-2.430
SWN Entsorgung GmbH	25	25	100,00	1.062
SWN Natur GmbH	25	25	100,00	-95
SWN Solar GmbH	25	13	51,00	-11
SWN Wind GmbH	25	25	100,00	-11
SWN Stadtwerke Neumünster GmbH	49.882	49.882	100,00	4.700
SWN Verkehr GmbH	25	25	100,00	-5.276
Kiek in! Anstalt öffentlichen Rechts der Stadt Neumünster	2.000	2.000	100,00	-211
RBZ Elly-Heuss-Knapp-Schule AöR	294	294	100,00	-1.640
RBZ Theodor-Litt-Schule AöR	206	206	100,00	-967
RBZ Walther-Lehmkuhl-Schule AöR	959	959	100,00	-1.241

1.2.3.2 Quartalsergebnis / Prognose Jahresergebnis

Übersicht über die Quartalsergebnisse im Vergleich zum Vorjahr und Hochrechnungen der voraussichtlichen Jahresergebnisse 2025 im Vergleich zum Wirtschaftsplan

Alle Angaben in T€

	IST QE III/2024	IST QE III/2025	Prognose JE 2025	Plan JE 2025	Veränderung Geg. Plan 2025
Gesellschaften (unmittelbare Beteiligungen)					
FEK Friedrich-Ebert-Krankenhaus Neumünster GmbH	-4.976	5.364	1.337	-3.202	↑
Holstenhallen Neumünster GmbH	-1.471	-1.455	-1.992	-2.149	→
Holstenhallen Service GmbH	177	200	215	61	↑
SWN Stadtwerke Neumünster Beteiligungen GmbH	1.111	-2.888	9.511	3.783	↑
Wirtschaftsagentur Neumünster GmbH	-292	-353	-670	-680	→
Wohnungsbau GmbH Neumünster	3.717	2.881	1.326	1.300	→
Gesellschaften (mittelbare Beteiligungen)					
FEK-MED Krankenhaus-Service-Gesellschaft mbH	-990	265	147	234	↓
SWN Bäder und Freizeit GmbH	-1.742	-2.430	-3.543	-3.384	→
SWN Entsorgung GmbH	343	1.062	1.269	1.154	→
SWN Natur GmbH	-108	-95	-135	-126	→
SWN Solar GmbH		-11	-15	-7	→

	IST QE III/2024	IST QE III/2025	Prognose JE 2025	Plan JE 2025	Veränderung Geg. Plan 2025
SWN Wind GmbH		-11	-15	42	↑
SWN Stadtwerke Neumünster GmbH	10.216	4.700	21.710	15.085	↑
SWN Verkehr GmbH	-5.299	-5.276	-6.877	-6.594	↑
Kommunalunternehmen					
Kiek in! Anstalt öffentlichen Rechts der Stadt Neumünster	-297	-211	-498	-549	↑
RBZ Ely-Heuss-Knapp-Schule AöR	-2.437	-1.640	-950	-756	↓
RBZ Theodor-Litt-Schule AöR	-1.914	-967	-437	-436	↑
RBZ Walther-Lehmkuhl-Schule AöR	-1.836	-1.241	-1.193	-1.196	↑

↑	Veränderungen bis ±15 %
↓	Veränderungen ≤ -15 %
↑	Veränderungen ≥ 15 %

2 Einzeldarstellung

2.1 Gesellschaften (unmittelbare Beteiligungen)

2.1.1 FEK Friedrich-Ebert-Krankenhaus Neumünster GmbH

Firmensitz:

Friesenstraße 11
24534 Neumünster
Tel.: +49 (0) 4321 405-0
Fax.: +49 (0) 4321 405-1609
E-Mail: info@fek.de
Webseite: www.friedrich-ebert-krankenhaus.de



Rechtsform: GmbH

Handelsregisternummer: HRB 1182 NM

Gründungsdatum: 15.06.1994

Geschäftsjahresbeginn: Januar

Beteiligungsquoten

Nominal: 100% / - / 100%

Wirtschaftsprüfer/-in

rt Revisions + treuhand GmbH & Co. KG

Kapital

Stammkapital 1.022.584 €
1.022.584 Stimmen

Beteiligungsverhältnisse

Gesellschafter

Stadt Neumünster	1.022.583,76 €	100,00 %
------------------	----------------	----------

Beteiligungen

FEK-MED Krankenhaus-Service-Gesellschaft mbH	25.000,00 €	100,00 %
MVZ FEK Dr. Lehmann GmbH	25.000,00 €	100,00 %
FEK-TEX Krankenhaus-Service-Gesellschaft mbH	12.750,00 €	51,00 %
Pflege- und Servicezentrum Neumünster GmbH	12.750,00 €	51,00 %
Psychiatrische Tagesklinik Neumünster gGmbH	25.000,00 €	50,00 %

Finanzdaten

Gewinn und Verlust

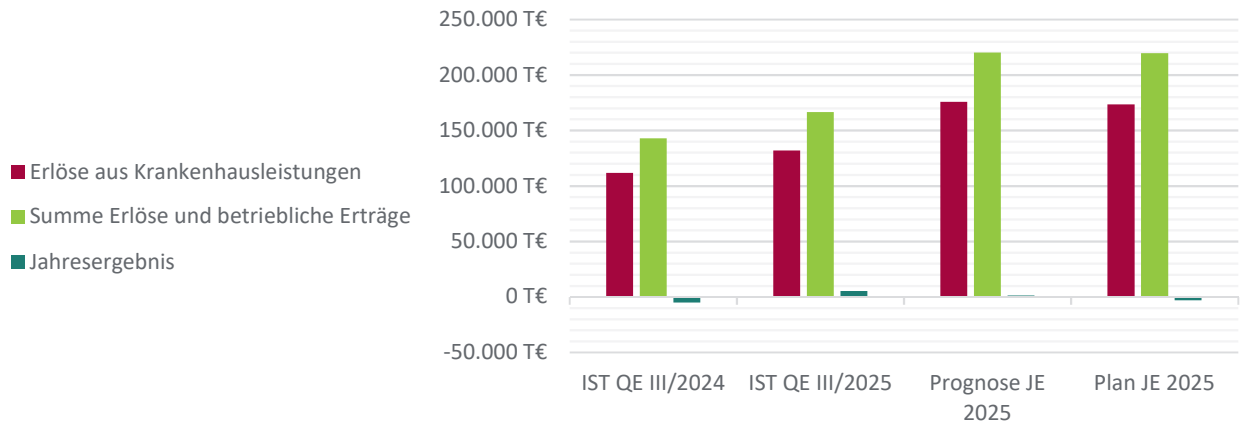

Alle Angaben in T€

	IST QE III/2024	IST QE III/2025	Prognose JE 2025	Plan JE 2025	Abweichung in % geg. Plan 2025
Erlöse aus Krankenhausleistungen	111.620	131.732	175.704	173.455	1,3
Erlöse aus Wahlleistungen	2.162	2.047	2.888	3.440	-16,0
Erlöse aus ambulanten Leistungen des Krankenhauses	3.181	4.749	6.968	6.968	-0,0
Nutzungsentgelte und sonstige Abgaben der Ärzte	849	952	1.138	1.084	4,9
Umsatzerlöse nach § 277 Absatz 1 HGB	20.766	19.988	30.222	31.003	-2,5
Zuweisungen und Zuschüsse der öffentlichen Hand	4.272	6.639	2.877	3.351	-14,1
Sonstige betriebliche Erträge	81	339	156	140	11,4
Summe Erlöse und betriebliche Erträge	142.931	166.446	219.953	219.441	0,2
Materialaufwand	58.557	65.638	89.943	87.800	2,4
Personalaufwand	84.643	89.667	126.559	127.961	-1,1
Aufwendungen aus Fördermitteln nach dem KHG	2.895	3.329	3.515	3.571	-1,6
Sonstige betriebliche Aufwendungen	1.251	-	-	1.886	-100,0
Erträge aus Beteiligungen	-	-	-	-	-
Zinsen und ähnliche Aufwendungen	334	2.262	2.291	1.219	+87,9
Steuern vom Einkommen und Ertrag	228	186	244	207	17,8
Erträge aus Verlustübernahme	-	3.935	3.935	-	+100,0
Jahresergebnis	-4.976	5.364	1.337	-3.202	141,7

Die deutliche Verbesserung des Jahresergebnisses in der Hochrechnung zum Jahresende 2025 im Verhältnis zum Wirtschaftsjahresplan 2025 ergibt sich aus der Zahlung eines Verlustausgleichs (Beschluss durch Hauptausschuss vom 28.05.2025 (0455/2023/DS) durch die Stadt Neumünster auf Grundlage der Betrauung.

Bilanz

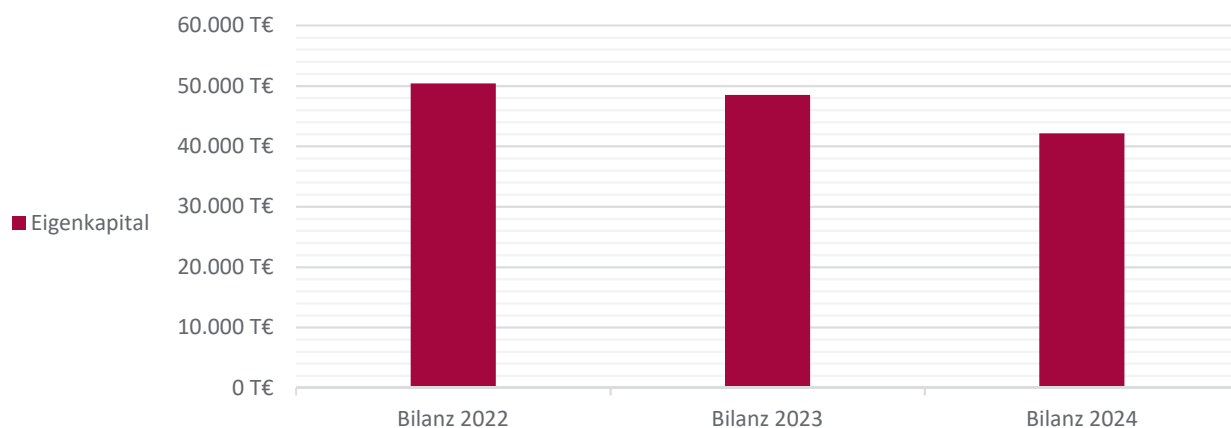

Alle Angaben in T€

	Bilanz 2022	Bilanz 2023	Bilanz 2024
Aktiva			
Anlagevermögen	156.436	161.003	163.481
Umlaufvermögen	121.719	137.507	123.047
Ausgleichsposten nach dem KHG	5.262	5.272	5.272
Rechnungsabgrenzungsposten	585	860	929
Bilanzsumme	284.001	304.642	292.730
Passiva			
Eigenkapital	50.378	48.486	42.113
Sonderposten	112.704	115.363	106.754
Rückstellungen	9.805	10.268	11.007
Verbindlichkeiten	110.787	129.843	132.669
Ausgleichsposten aus Darlehensförderung	327	257	188
Rechnungsabgrenzungsposten	-	425	0
Bilanzsumme	284.001	304.642	292.730

2.1.2 Holstenhallen Neumünster GmbH

Firmensitz:

Justus-von-Liebig-Straße 2-4
24537 Neumünster
Tel.: +49 (0) 4321 910-0
Fax.: +49 (0) 4321 910-114
E-Mail: info@holstenhallen.com
Webseite: www.holstenhallen.com



Rechtsform: GmbH

Handelsregisternummer: HRB 777 NM

Gründungsdatum: 28.10.1988

Geschäftsjahresbeginn: Januar

Beteiligungsquoten

Nominal: 100% / - / 100%

Wirtschaftsprüfer/-in

Jander + Partner Wirtschaftsprüfungsgesellschaft

Kapital

Stammkapital	2.556.459 €
	2.556.459 Stimmen

Beteiligungsverhältnisse

Gesellschafter

Stadt Neumünster	2.556.459,41 €	100,00 %
------------------	----------------	----------

Das Unternehmen selbst hält keine Beteiligungen.

Finanzdaten

Gewinn und Verlust

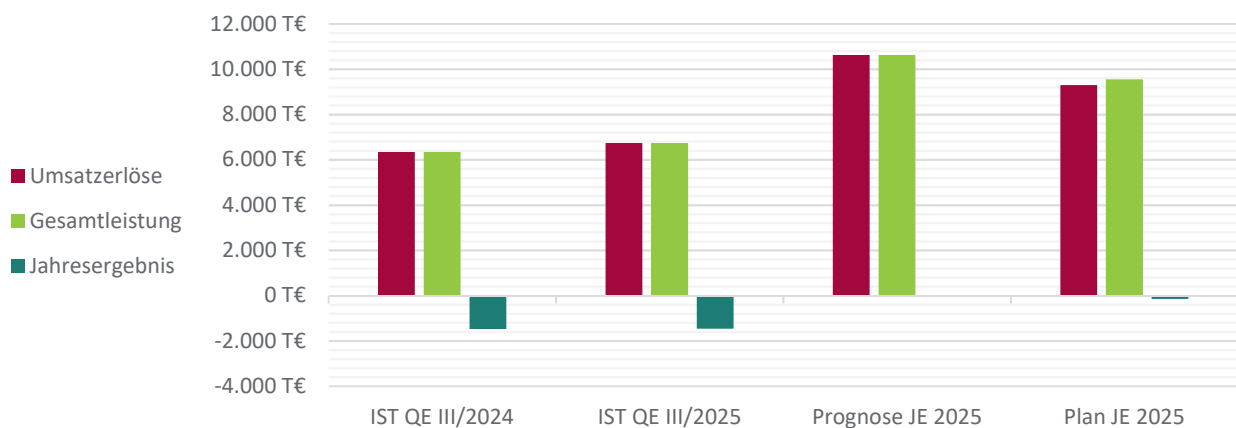

Insgesamt konnten im dritten Quartal deutliche Umsatzsteigerungen gegenüber dem Vorjahr erlangt werden. Demgegenüber beeinflussen der weitere Kostenanstieg (insbesondere Fernwärme 20%) sowie die größtenteils bereits im September abgerechneten Kosten der NordBau das Ergebnis zum Ende des Quartals. Insgesamt wird aufgrund erfolgreicher Verläufe der Kern-Veranstaltungen und Zugewinn neuer Veranstaltungen zum Jahresende ein gegenüber der Planung stark verbessertes Ergebnis erwartet.

Alle Angaben in T€

	IST QE III/2024	IST QE III/2025	Prognose JE 2025	Plan JE 2025	Abweichung in % geg. Plan 2025
Umsatzerlöse	6.344	6.740	8.628	7.300	18,2
Andere aktivierte Eigenleistungen	-	-	-	250	-100,0
Sonstige betriebliche Erträge	-	-	-	0	0,0
Gesamtleistung	6.344	6.740	8.628	7.550	14,3
Materialaufwand	3.903	4.217	5.342	4.500	18,7
Personalaufwand	1.334	1.426	1.911	1.939	-1,5
Sonstige betriebliche Aufwendungen	615	678	866	750	15,4
Abschreibungen	1.124	1.124	1.499	1.500	-0,0
Sonstige Zinsen und ähnliche Erträge	-	-	-	0	0,0
Zinsen und ähnliche Aufwendungen	760	707	940	930	1,1
Sonstige Steuern	79	42	62	80	-22,3
Jahresergebnis*	-1.471	-1.455	-1.992	-2.149	7,3

*Ausgleich des Verlustes durch Betrauungsentgelt der Stadt Neumünster bis max. 2.000 T €

Der Anteil Zinsaufwand am Gesamtaufwand beträgt 9% und trägt maßgeblich zum negativen Jahresergebnis bei.

Bilanz

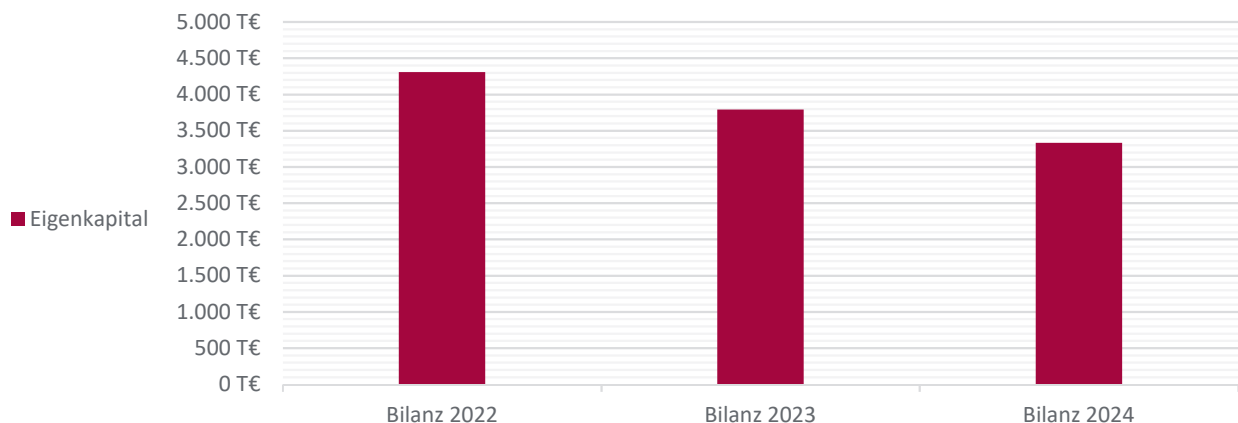

Alle Angaben in T€

	Bilanz 2022	Bilanz 2023	Bilanz 2024
Anlagevermögen	27.319	26.163	25.169
Umlaufvermögen	3.321	2.922	3.017
Kasse, Bankguthaben, Schecks	2.747	2.595	2.371
Rechnungsabgrenzungsposten	14	12	32
Bilanzsumme	30.654	29.097	28.218
Eigenkapital	4.309	3.791	3.329
Gezeichnetes Kapital	2.556	2.556	2.556
Rückstellungen	1.139	1.094	1.206
Verbindlichkeiten	25.202	24.211	23.683
Rechnungsabgrenzungsposten	5	1	0
Bilanzsumme	30.654	29.097	28.218

2.1.3 Holstenhallen Service GmbH

Firmensitz:

Justus-von-Liebig-Straße 2-4
24537 Neumünster
Tel.: +49 (0) 4321 910-0
Fax.: +49 (0) 4321 910-114
E-Mail: info@holstenhallen.com
Webseite: www.holstenhallen.com



Rechtsform: GmbH

Handelsregisternummer: HRB 14835 KI

Gründungsdatum: 18.12.2012

Geschäftsjahresbeginn: Januar

Beteiligungsquoten

Nominal: 100% / - / 100%

Wirtschaftsprüfer/-in

Jander + Partner Wirtschaftsprüfungsgesellschaft

Kapital

Stammkapital 25.000 €
25.000 Stimmen

Beteiligungsverhältnisse

Gesellschafter

Stadt Neumünster	25.000,00 €	100,00 %
------------------	-------------	----------

Das Unternehmen selbst hält keine Beteiligungen.

Finanzdaten

Gewinn und Verlust

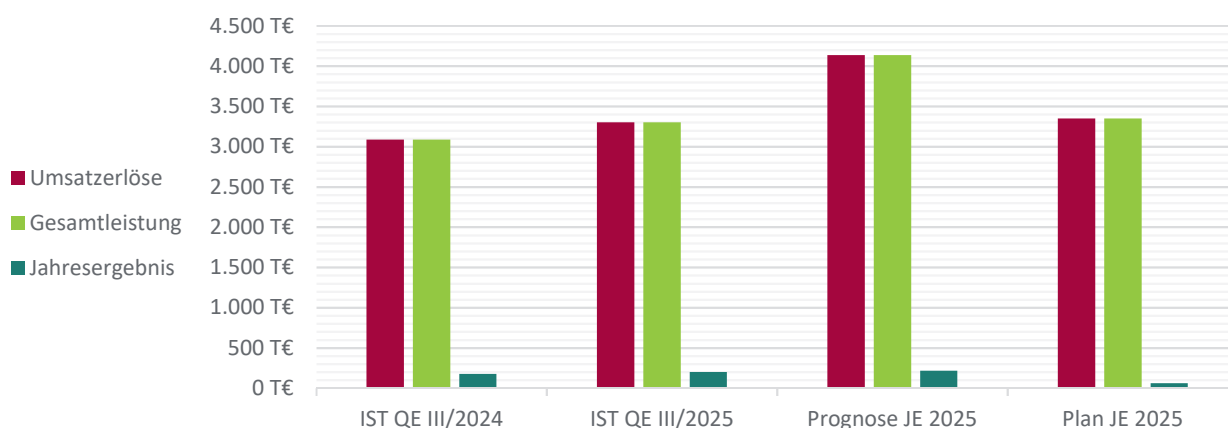

Die Umsätze konnten durch das gastronomische Angebot auf zusätzlichen Veranstaltungen weiter gesteigert werden. Durch den seit 1. Mai 2025 für die Gastronomie allgemeinverbindlichen Mindestlohn von 14,99 € zuzüglich 20% Arbeitgeberanteil bei gleichbleibender maximaler Verdiensthöhe für geringfügig Beschäftigte entsteht neben dem Kostendruck auch ein Personalengpass, dem entgegengewirkt werden muss.

Alle Angaben in T€

	IST QE III/2024	IST QE III/2025	Prognose JE 2025	Plan JE 2025	Abweichung in % geg. Plan 2025
Umsatzerlöse	3.085	3.301	4.138	3.350	23,5
Sonstige betriebliche Erträge	-	-	-	0	0,0
Gesamtleistung	3.085	3.301	4.138	3.350	23,5
Materialaufwand	1.022	925	1.225	1.200	2,1
Personalaufwand	1.440	1.666	2.091	1.700	23,0
Sonstige betriebliche Aufwendungen	435	485	581	35	1.560,6
Abschreibungen	10	24	25	4	527,5
Sonstige Zinsen und ähnliche Erträge	-	-	-	-	-
Zinsen und ähnliche Aufwendungen	0	0	0	350	-100,0
Steuern vom Einkommen und Ertrag	-	-	-	-	-
Sonstige Steuern	1	1	1	-	-
Jahresergebnis	177	200	215	61	252,8

Bilanz

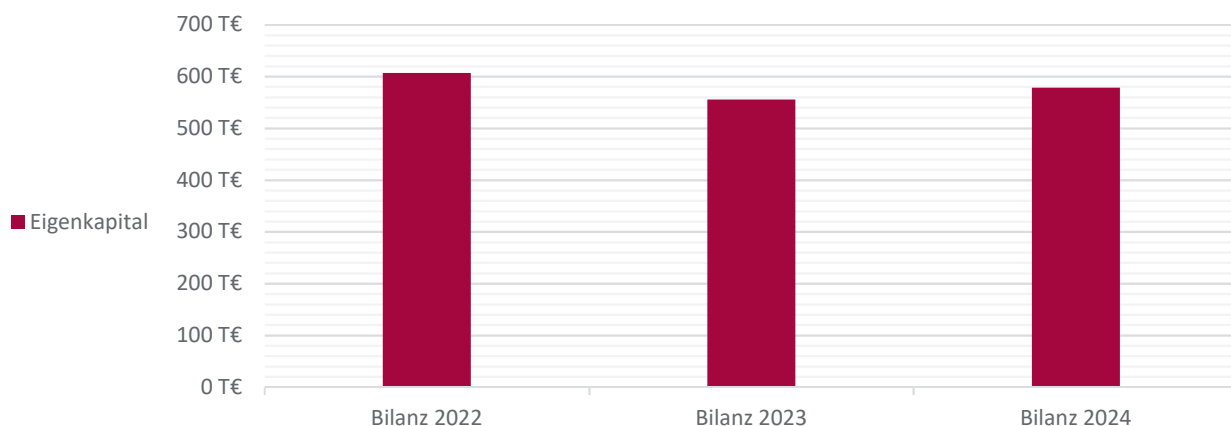

Alle Angaben in T€

	Bilanz 2022	Bilanz 2023	Bilanz 2024
Anlagevermögen	11	11	12
Umlaufvermögen	844	823	1.054
Vorräte	83	86	129
Kasse, Bankguthaben, Schecks	554	564	723
Rechnungsabgrenzungsposten	6	6	6
Bilanzsumme	861	839	1.073
Eigenkapital	607	556	578
Gezeichnetes Kapital	25	25	25
Rückstellungen	30	8	63
Verbindlichkeiten	224	275	431
Rechnungsabgrenzungsposten	-	-	-
Bilanzsumme	861	839	1.073

2.1.4 SWN Stadtwerke Neumünster Beteiligungen GmbH

Firmensitz:

Bismarckstraße 51
24534 Neumünster
Tel.: +49 (0) 4321 202-0
Fax.: +49 (0) 4321 202-386
E-Mail: swn@swn.net
Webseite: www.swn.net



Rechtsform: GmbH

Handelsregisternummer: HRB 1866 NM

Gründungsdatum: 18.12.2001

Geschäftsjahresbeginn: Januar

Beteiligungsquoten

Nominal: 100% / - / 100%

Wirtschaftsprüfer/-in

Dornbach GmbH Wirtschaftsprüfungsgesellschaft

Kapital

Stammkapital	40.978.350 €
	40.978.350 Stimmen

Beteiligungsverhältnisse

Gesellschafter

Stadt Neumünster	40.978.350,00 €	100,00 %
------------------	-----------------	----------

Beteiligungen

SWN Bäder und Freizeit GmbH	25.000,00 €	100,00 %
SWN Entsorgung GmbH	25.000,00 €	100,00 %
SWN Natur GmbH	25.000,00 €	100,00 %
SWN Stadtwerke Neumünster GmbH	49.882.250,00 €	100,00 %
SWN Verkehr GmbH	25.000,00 €	100,00 %
Konzept Bau Nord GmbH	18.750,00 €	75,00 %
nonox pro GmbH	12.500,00 €	50,00 %
OpenNet GmbH	8.750,00 €	35,00 %
SWN Glasfaser Beteiligungen GmbH & Co. KG	100,00 €	10,00 %
SWN Glasfaser Beteiligungen Komplementär GmbH	2.500,00 €	10,00 %
Schleswig-Holstein Netz Beteiligungs- AG	327.498,00 €	1,40 %

Finanzdaten

Gewinn und Verlust

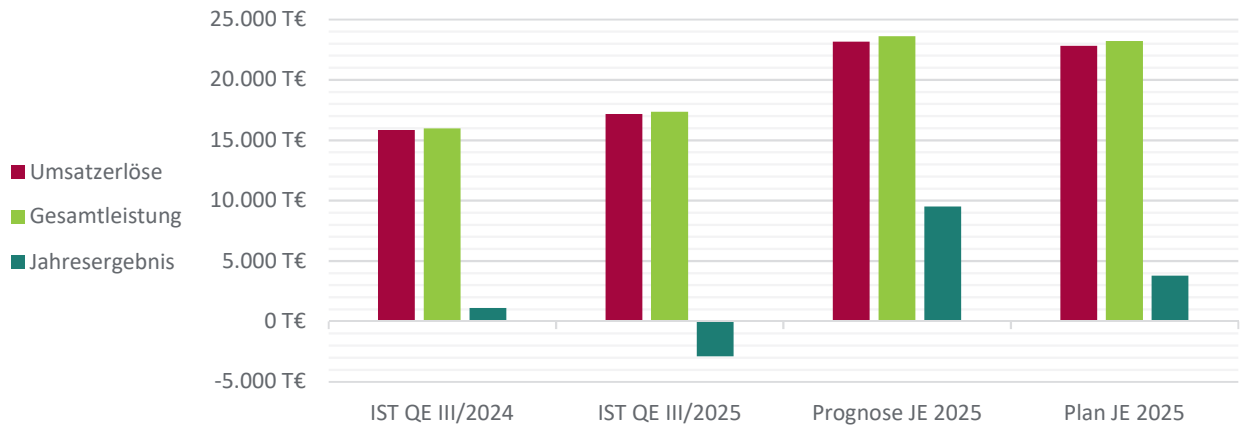

Alle Angaben in T€

	IST QE III/2024	IST QE III/2025	Prognose JE 2025	Plan JE 2025	Abweichung in % geg. Plan 2025
Umsatzerlöse	15.837	17.170	23.162	22.802	1,6
Andere aktivierte Eigenleistungen	-	-	-	-	-
Sonstige betriebliche Erträge	142	189	429	408	5,2
Gesamtleistung	15.979	17.359	23.591	23.210	1,6
Materialaufwand	2.182	1.944	2.685	2.517	6,7
Personalaufwand	7.293	8.002	10.760	10.702	0,5
Sonstige betriebliche Aufwendungen	7.480	7.261	10.184	9.473	7,5
Abschreibungen	1.806	1.894	2.563	2.639	-2,9
Erträge aus Beteiligungen	338	501	668	450	48,4
Erträge aus Gewinnabführung	3.409	-	12.424	6.135	102,5
Aufwendungen aus Verlustübernahme	-	2.039	-	-	-
Sonstige Zinsen und ähnliche Erträge	1.559	973	1.619	1.288	25,7
Zinsen und ähnliche Aufwendungen	871	490	1.015	1.405	-27,8
Steuern vom Einkommen und Ertrag	524	88	1.580	560	182,1
Sonstige Steuern	18	3	4	4	0,0
Jahresergebnis	1.111	-2.888	9.511	3.783	151,4

Das Ergebnis der SWN Stadtwerke Neumünster Beteiligungen GmbH ist stark von den Ergebnisabführungen der Tochtergesellschaften abhängig.

Insbesondere die Sparten Strom, Gas, Wasser und Wärme der SWN Stadtwerke Neumünster GmbH sorgen dafür, dass gemäß aktueller Prognose durch die erwarteten Ergebnisabführungen der Wirtschaftsplan 2025 deutlich übertroffen wird.

Bilanz

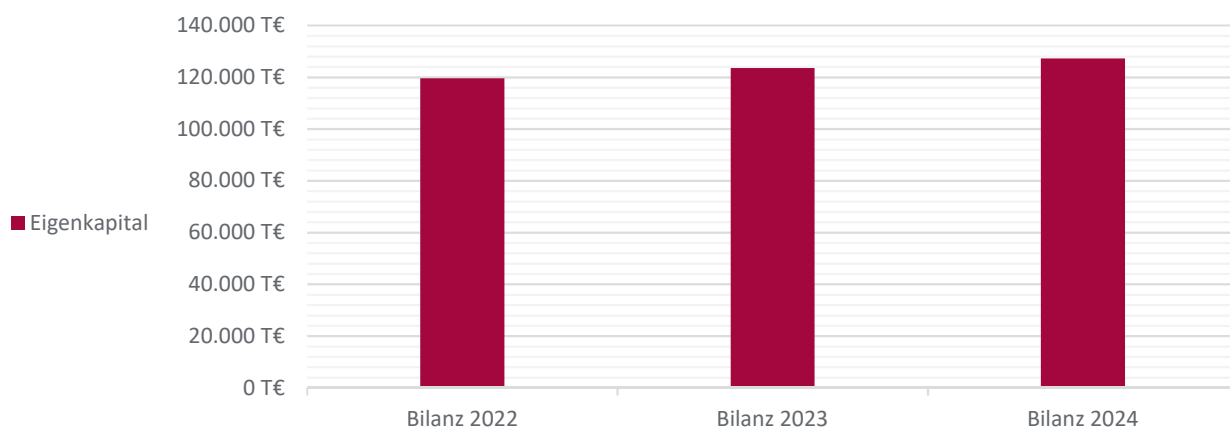

Alle Angaben in T€

	Bilanz 2022	Bilanz 2023	Bilanz 2024
Aktiva			
Anlagevermögen	85.870	83.398	83.796
Umlaufvermögen	70.192	78.688	85.270
Kasse, Bankguthaben, Schecks	41.059	5.721	23.738
Rechnungsabgrenzungsposten	150	450	498
Bilanzsumme	156.212	162.536	169.564
Passiva			
Eigenkapital	119.616	123.589	127.224
Gezeichnetes Kapital	40.978	40.978	40.978
Kapitalrücklage	12.187	12.187	12.187
Gewinnrücklagen	27.712	27.712	27.712
Bilanzergebnis	38.739	42.712	46.347
Empfangene Ertragszuschüsse	47	49	5
Rückstellungen	8.504	13.615	15.396
Verbindlichkeiten	27.833	25.151	26.886
Rechnungsabgrenzungsposten	212	132	53
Bilanzsumme	156.212	162.536	169.564

2.1.5 Wirtschaftsagentur Neumünster GmbH

Firmensitz:

Memellandstraße 2
 24537 Neumünster
 Tel.: +49 (0) 4321 6900-100
 Fax.: +49 (0) 4321 6900-111
 E-Mail: info@wa-nms.de
 Webseite: www.wirtschaftsagentur-neumuenster.de



Rechtsform: GmbH

Handelsregisternummer: HRB 1923 NM

Gründungsdatum: 28.02.2002

Geschäftsjahresbeginn: Januar

Beteiligungsquoten

Nominal: 100% / - / 100%

Wirtschaftsprüfer/-in

EEP GmbH

Kapital

Stammkapital 100.000 €
 100.000 Stimmen

Beteiligungsverhältnisse

Gesellschafter

Stadt Neumünster	100.000,00 €	100,00 %
------------------	--------------	----------

Das Unternehmen selbst hält keine Beteiligungen.

Finanzdaten

Gewinn und Verlust

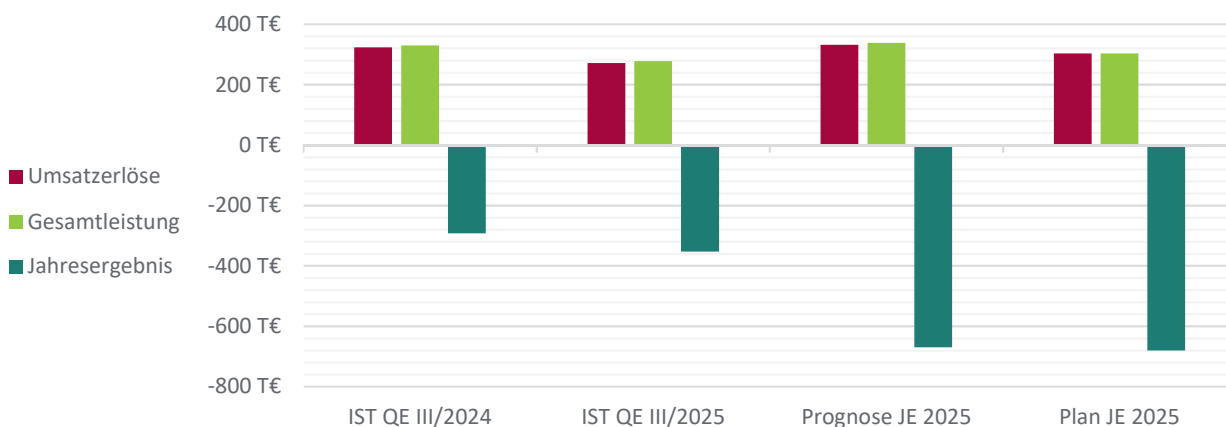

Alle Angaben in T€

	IST QE III/2024	IST QE III/2025	Prognose JE 2025	Plan JE 2025	Abweichung in % geg. Plan 2025
Umsatzerlöse	323	272	332	303	9,5
Andere aktivierte Eigenleistungen	-	-	-	0	0,0
Sonstige betriebliche Erträge	6	6	6	-	-
Gesamtleistung	329	278	339	303	11,6
Materialaufwand	199	164	268	252	6,7
Personalaufwand	311	345	464	459	1,0
Sonstige betriebliche Aufwendungen	99	104	241	241	0,0
Abschreibungen	12	16	23	23	0,0
Erträge aus Beteiligungen	-	-	-	0	0,0
Erträge aus Gewinnabführung	-	-	-	0	0,0
Aufwendungen aus Verlustübernahme	-	-	-	0	0,0
Erträge aus anderen Wertpapieren und Ausleihungen des Finanz-AV	-	-	-	0	0,0
Sonstige Zinsen und ähnliche Erträge	-	0	0	3	-100,0
Abschreibungen auf Finanzanlagen und Wertpapiere des UV	-	-	-	0	0,0
Zinsen und ähnliche Aufwendungen	-	0	0	-	-
Steuern vom Einkommen und Ertrag	1	1	1	0	0,0
Sonstige Steuern	-	-	12	12	0,0
Erträge aus Verlustübernahme	-	-	-	-	-
Jahresergebnis	-292	-353	-670	-680	1,5

Bilanz

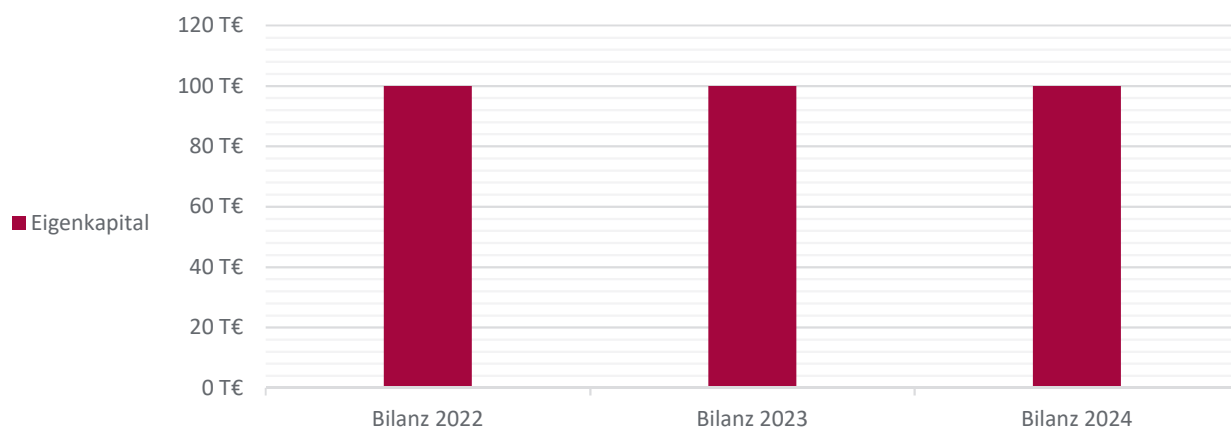

Alle Angaben in T€

	Bilanz 2022	Bilanz 2023	Bilanz 2024
Anlagevermögen	30	37	59
Umlaufvermögen	233	263	203
Vorräte	1	1	1
Kasse, Bankguthaben, Schecks	170	204	140
Rechnungsabgrenzungsposten	5	6	6
Bilanzsumme	268	307	267
Eigenkapital	100	100	100
Gezeichnetes Kapital	100	100	100
Rückstellungen	35	39	34
Verbindlichkeiten	129	167	133
Rechnungsabgrenzungsposten	3	1	1
Bilanzsumme	268	307	267

2.1.6 Wohnungsbau GmbH Neumünster

Firmensitz:

Schützenstraße 60
24534 Neumünster
Tel.: +49 (0) 4321 184-0
Fax.: +49 (0) 4321 184-37
E-Mail: info@wobau-neumuenster.de
Webseite: www.wobau-neumuenster.de



Rechtsform: GmbH

Handelsregisternummer: HRB 9 NM

Gründungsdatum: 26.02.1949

Geschäftsjahresbeginn: Januar

Beteiligungsquoten

Nominal: 100% / - / 100%

Wirtschaftsprüfer/-in

BBU Verband Berlin - Brandenburgischer Wohnungsunternehmen
e.V.

Kapital

Stammkapital 1.550.000 €
1.550.000 Stimmen

Beteiligungsverhältnisse

Gesellschafter

Stadt Neumünster	1.550.000,00 €	100,00 %
------------------	----------------	----------

Das Unternehmen selbst hält keine Beteiligungen.

Finanzdaten

Gewinn und Verlust

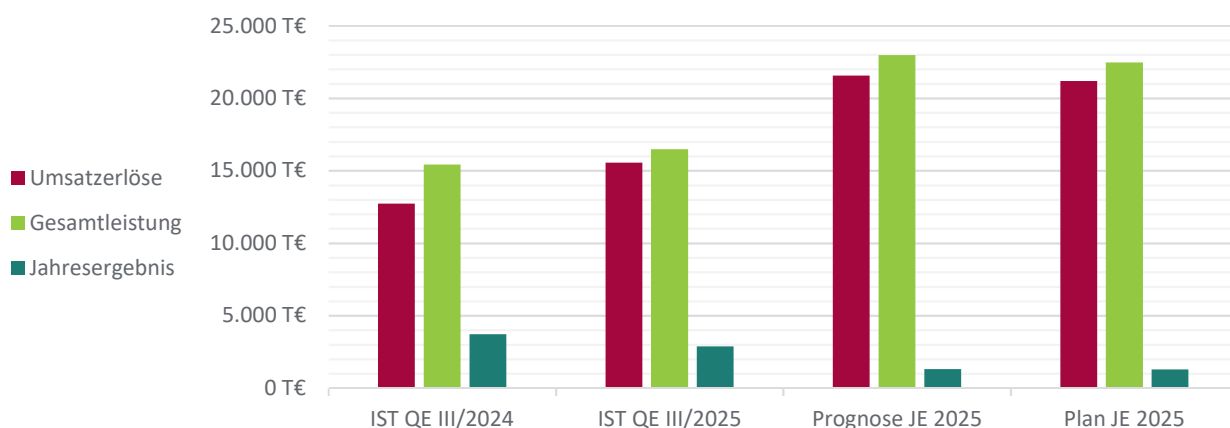

Alle Angaben in T€

	IST QE III/2024	IST QE III/2025	Prognose JE 2025	Plan JE 2025	Abweichung in % geg. Plan 2025
Umsatzerlöse	12.743	15.548	21.574	21.188	1,8
Erlösschmälerungen	-	-	-	-	-
Bestandsveränderungen	2.310	661	218	-	-
Andere aktivierte Eigenleistungen	0	0	332	340	-2,3
Sonstige betriebliche Erträge	384	272	845	945	-10,6
Gesamtleistung	15.438	16.482	22.969	22.473	2,2
Materialaufwand	4.619	5.600	9.995	9.795	2,1
Personalaufwand	1.481	1.834	2.607	2.464	5,8
Sonstige betriebliche Aufwendungen	781	975	1.890	1.875	0,8
Abschreibungen	3.271	3.491	4.877	4.685	4,1
Erträge aus Beteiligungen	0	-	-	-	-
Erträge aus anderen Wertpapieren und Ausleihungen des Finanz-AV	-	0	0	0	0,0
Sonstige Zinsen und ähnliche Erträge	54	30	37	42	-11,9
Zinsen und ähnliche Aufwendungen	1.186	1.316	1.765	1.815	-2,7
Steuern vom Einkommen und Ertrag	14	10	0	-	-
Sonstige Steuern	423	406	546	582	-6,2
Jahresergebnis	3.717	2.881	1.326	1.300	2,0

Bilanz

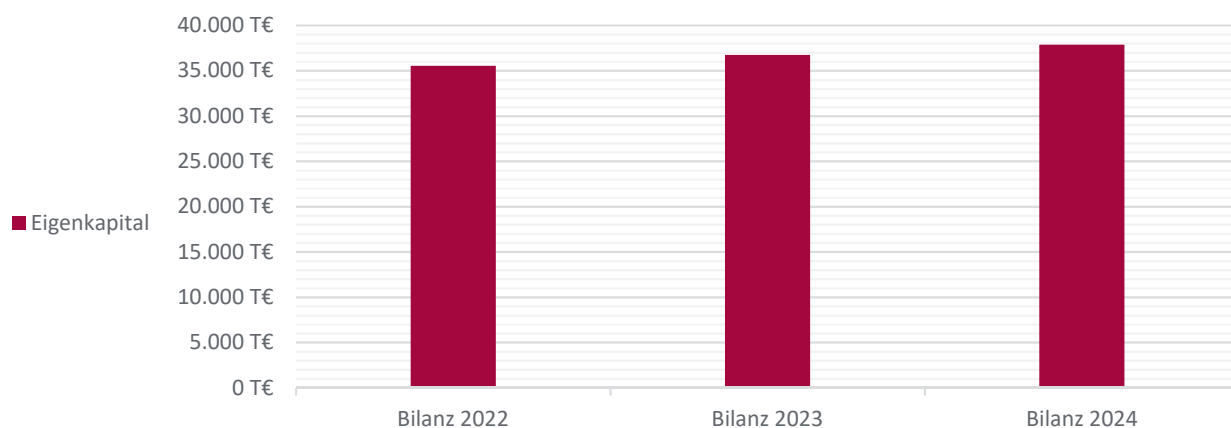

Alle Angaben in T€

	Bilanz 2022	Bilanz 2023	Bilanz 2024
Anlagevermögen	123.977	125.249	130.279
Umlaufvermögen	7.419	11.053	9.569
Vorräte	3.417	4.164	3.531
Kasse, Bankguthaben, Schecks	3.595	6.536	5.573
Rechnungsabgrenzungsposten	37	65	59
Bilanzsumme	131.433	136.367	139.907
Eigenkapital	35.525	36.728	37.882
Gezeichnetes Kapital	1.550	1.550	1.550
Gewinnrücklagen	33.865	35.068	36.222
Bilanzergebnis	110	110	110
Rückstellungen	608	572	639
Verbindlichkeiten	95.091	98.865	101.180
Rechnungsabgrenzungsposten	209	202	205
Bilanzsumme	131.433	136.367	139.907

2.2 Gesellschaften (mittelbare Beteiligungen)

2.2.1 FEK-MED Krankenhaus-Service-Gesellschaft mbH

Firmensitz:

Friesenstraße 11
 24534 Neumünster
 Tel.: +49 (0) 4321 405-1422
 Fax.: +49 (0) 4321 405-1429
 E-Mail: fek-med@fek.de
 Webseite: www.friedrich-ebert-krankenhaus.de



Rechtsform: GmbH

Handelsregisternummer: HRB 1645 NM

Gründungsdatum: 01.02.2000

Geschäftsjahresbeginn: Januar

Beteiligungsquoten

Nominal: - / 100% / 100%

Wirtschaftsprüfer/-in

rt Revisions + treuhand GmbH & Co. KG

Kapital

Stammkapital 25.000 €
 25.000 Stimmen

Beteiligungsverhältnisse

Gesellschafter

FEK Friedrich-Ebert-Krankenhaus Neumünster GmbH	25.000,00 €	100,00 %
---	-------------	----------

Das Unternehmen selbst hält keine Beteiligungen.

Finanzdaten

Gewinn und Verlust



Alle Angaben in T€

	IST QE III/2024	IST QE III/2025	Prognose JE 2025	Plan JE 2025	Abweichung in % geg. Plan 2025
Umsatzerlöse	11.506	13.286	18.052	19.491	-7,4
Andere aktivierte Eigenleistungen	-	-	-	0	0,0
Sonstige betriebliche Erträge	-	-	-	0	0,0
Gesamtleistung	11.506	13.286	18.052	19.491	-7,4
Materialaufwand	2.669	2.680	3.915	4.271	-8,4
Personalaufwand	9.814	10.222	13.721	14.691	-6,6
Sonstige betriebliche Aufwendungen	-	112	198	199	-0,4
Abschreibungen	-	-	-	0	0,0
Erträge aus Beteiligungen	-	-	-	0	0,0
Erträge aus Gewinnabführung	-	-	-	0	0,0
Aufwendungen aus Verlustübernahme	-	-	-	0	0,0
Erträge aus anderen Wertpapieren und Ausleihungen des Finanz-AV	-	-	-	0	0,0
Sonstige Zinsen und ähnliche Erträge	0	0	-	0	0,0
Abschreibungen auf Finanzanlagen und Wertpapiere des UV	-	-	-	0	0,0
Zinsen und ähnliche Aufwendungen	5	5	6	7	-9,9
Steuern vom Einkommen und Ertrag	9	2	65	-	-
Sonstige Steuern	-	-	-	90	-100,0
Jahresergebnis	-990	265	147	234	-37,1

Bilanz

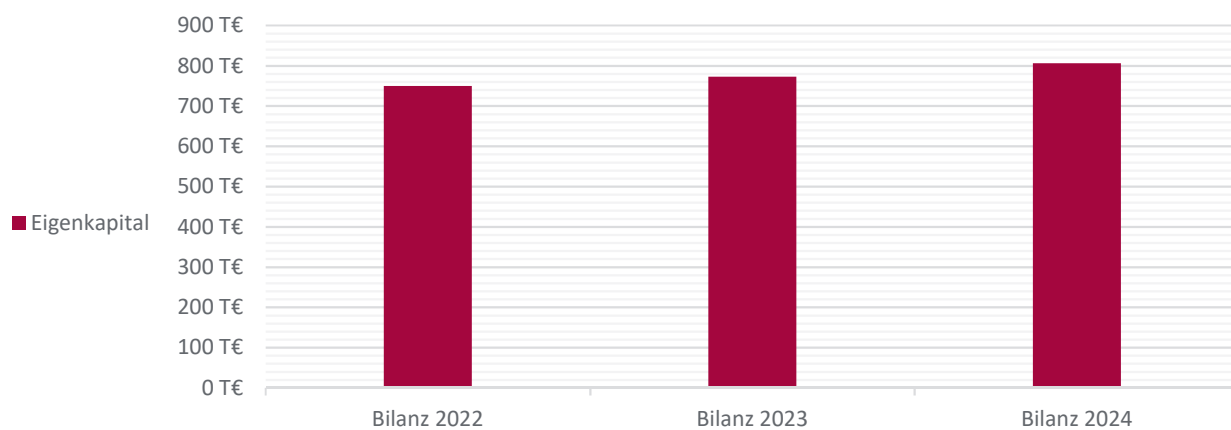

Alle Angaben in T€

	Bilanz 2022	Bilanz 2023	Bilanz 2024
Anlagevermögen	-	-	-
Umlaufvermögen	1.481	1.474	1.503
Vorräte	45	48	48
Kasse, Bankguthaben, Schecks	996	816	353
Rechnungsabgrenzungsposten	7	4	3
Bilanzsumme	1.488	1.478	1.506
Eigenkapital	749	773	806
Gezeichnetes Kapital	25	25	25
Gewinnrücklagen	701	724	748
Rückstellungen	330	411	367
Verbindlichkeiten	408	295	333
Rechnungsabgrenzungsposten	-	-	-
Bilanzsumme	1.488	1.478	1.506

2.2.2 SWN Bäder und Freizeit GmbH

Firmensitz:

Bismarckstraße 51
 24534 Neumünster
 Tel.: +49 (0) 4321 202-0
 Fax.: +49 (0) 4321 202-386
 E-Mail: swn@swn.net
 Webseite: www.swn.net



Rechtsform: GmbH

Handelsregisternummer: HRB 1868 NM

Gründungsdatum: 18.12.2001

Geschäftsjahresbeginn: Januar

Beteiligungsquoten

Nominal: - / 100% / 100%

Wirtschaftsprüfer/-in

Dornbach GmbH Wirtschaftsprüfungsgesellschaft

Kapital

Stammkapital	25.000 €
	25.000 Stimmen

Beteiligungsverhältnisse

Gesellschafter

SWN Stadtwerke Neumünster Beteiligungen GmbH	25.000,00 €	100,00 %
--	-------------	----------

Das Unternehmen selbst hält keine Beteiligungen.

Finanzdaten

Gewinn und Verlust

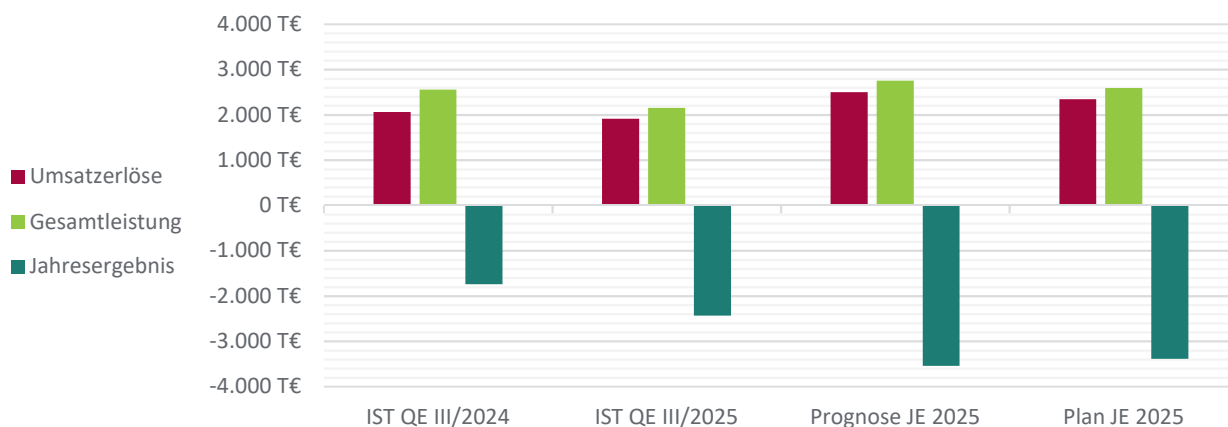

Alle Angaben in T€

	IST QE III/2024	IST QE III/2025	Prognose JE 2025	Plan JE 2025	Abweichung in % geg. Plan 2025
Umsatzerlöse	2.059	1.911	2.500	2.348	6,5
Sonstige betriebliche Erträge	495	246	254	245	3,7
Gesamtleistung	2.554	2.157	2.754	2.593	6,2
Materialaufwand	1.542	1.528	2.187	2.000	9,4
Personalaufwand	1.325	1.444	1.991	1.945	2,4
Sonstige betriebliche Aufwendungen	716	850	1.108	999	10,9
Abschreibungen	729	733	978	1.030	-5,1
Erträge aus Beteiligungen	-	-	-	0	0,0
Erträge aus Gewinnabführung	-	-	-	0	0,0
Aufwendungen aus Verlustübernahme	-	-	-	0	0,0
Erträge aus anderen Wertpapieren und Ausleihungen des Finanz-AV	-	-	-	0	0,0
Sonstige Zinsen und ähnliche Erträge	156	86	130	0	0,0
Abschreibungen auf Finanzanlagen und Wertpapiere des UV	-	-	-	0	0,0
Zinsen und ähnliche Aufwendungen	138	116	160	-	-
Steuern vom Einkommen und Ertrag	-	-	-	0	0,0
Sonstige Steuern	2	2	3	3	0,0
Erträge aus Verlustübernahme	-	-	-	-	-
Aufwendungen aus Gewinnabführung	-	-	-	0	0,0
Jahresergebnis	-1.742	-2.430	-3.543	-3.384	-4,7

Insbesondere durch die Vermietung von Schwimmbahnen an Sondernutzer wie Schulen und Vereine konnten in den ersten drei Quartalen höhere Besucherzahlen als aufgrund der Baumaßnahmen erwartet erreicht werden. Insgesamt bleibt die Erwartung für das Jahresergebnis 2025 vorsichtig aufgrund der geringeren Nutzfläche und der allgemeinen wirtschaftlichen Lage.

Bilanz

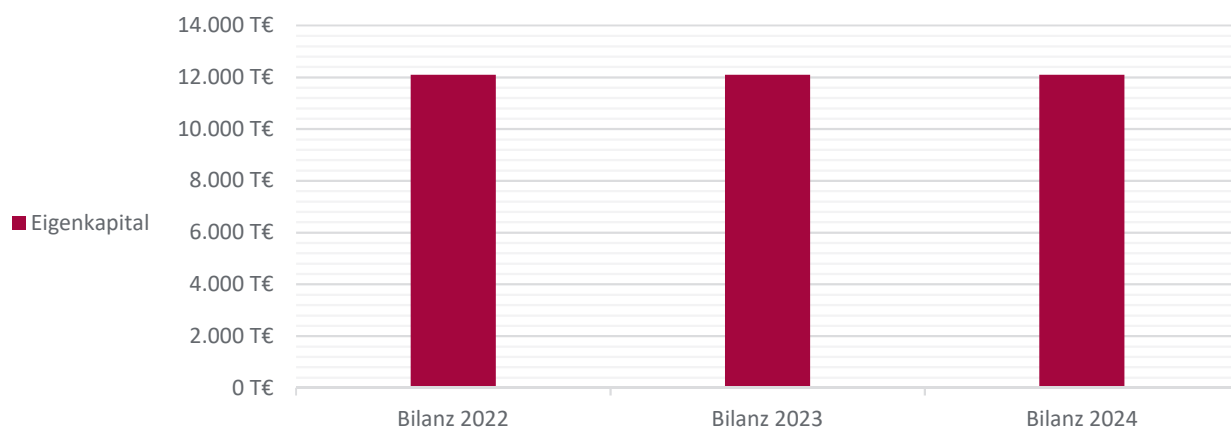

Alle Angaben in T€

	Bilanz 2022	Bilanz 2023	Bilanz 2024
Anlagevermögen	14.507	13.086	12.894
Umlaufvermögen	9.061	10.241	9.252
Vorräte	4	6	7
Kasse, Bankguthaben, Schecks	14	5	4
Rechnungsabgrenzungsposten	14	16	7
Bilanzsumme	23.581	23.343	22.152
Eigenkapital	12.093	12.093	12.093
Gezeichnetes Kapital	25	25	25
Rückstellungen	490	401	297
Verbindlichkeiten	10.562	10.390	9.335
Rechnungsabgrenzungsposten	-	-	-
Bilanzsumme	23.581	23.343	22.152

2.2.3 SWN Entsorgung GmbH

Firmensitz:

Padenstedter Weg 1
24539 Neumünster
Tel.: +49 (0) 4321 202-0
Fax.: +49 (0) 4321 202-386
E-Mail: swn@swn.net
Webseite: www.swn.net



Rechtsform: GmbH

Handelsregisternummer: HRB 1867 NM

Gründungsdatum: 18.12.2001

Geschäftsjahresbeginn: Januar

Beteiligungsquoten

Nominal: - / 100% / 100%

Wirtschaftsprüfer/-in

Dornbach GmbH Wirtschaftsprüfungsgesellschaft

Kapital

Stammkapital 25.000 €
25.000 Stimmen

Beteiligungsverhältnisse

Gesellschafter

SWN Stadtwerke Neumünster Beteiligungen GmbH	25.000,00 €	100,00 %
--	-------------	----------

Beteiligungen

MBA Neumünster GmbH	1.842.450,00 €	73,70 %
Bio-Abfall-Verwertungsgesellschaft mbH	12.500,00 €	33,33 %

Finanzdaten

Gewinn und Verlust

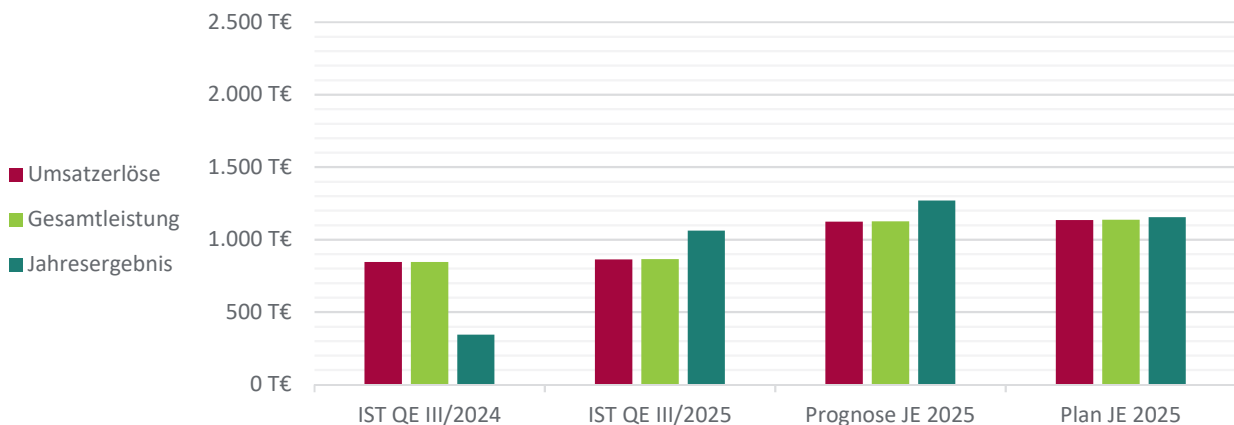

Alle Angaben in T€

	IST QE III/2024	IST QE III/2025	Prognose JE 2025	Plan JE 2025	Abweichung in % geg. Plan 2025
Umsatzerlöse	846	862	1.123	1.134	-1,0
Andere aktivierte Eigenleistungen	-	-	-	0	0,0
Sonstige betriebliche Erträge	-	2	3	2	50,0
Gesamtleistung	846	864	1.126	1.136	-0,9
Materialaufwand	606	975	1.400	1.044	34,1
Personalaufwand	-	-	-	0	0,0
Sonstige betriebliche Aufwendungen	643	696	959	822	16,7
Abschreibungen	195	179	238	242	-1,7
Erträge aus Beteiligungen	442	1.743	2.324	1.474	57,7
Erträge aus Gewinnabführung	-	-	-	0	0,0
Aufwendungen aus Verlustübernahme	-	-	-	0	0,0
Erträge aus anderen Wertpapieren und Ausleihungen des Finanz-AV	-	-	-	0	0,0
Sonstige Zinsen und ähnliche Erträge	519	330	450	700	-35,7
Abschreibungen auf Finanzanlagen und Wertpapiere des UV	-	-	-	0	0,0
Zinsen und ähnliche Aufwendungen	3	8	11	25	-56,0
Sonstige Steuern	17	17	23	23	0,0
Erträge aus Verlustübernahme	-	-	-	0	0,0
Aufwendungen aus Gewinnabführung	-	-	-	-	-
Jahresergebnis	343	1.062	1.269	1.154	10,0

Die optimistische Prognose nach dem Ablauf des 1. Halbjahres musste aufgrund von Umsatzeinbußen und einer veränderten monetären Bewertung der Nachsorgeverpflichtungen (36,5 % Preissteigerung für die Jahre 2019-2023) etwas nach unten korrigiert werden. Dennoch wird ein gegenüber dem Wirtschaftsplan 2025 verbessertes Ergebnis erwartet.

Bilanz

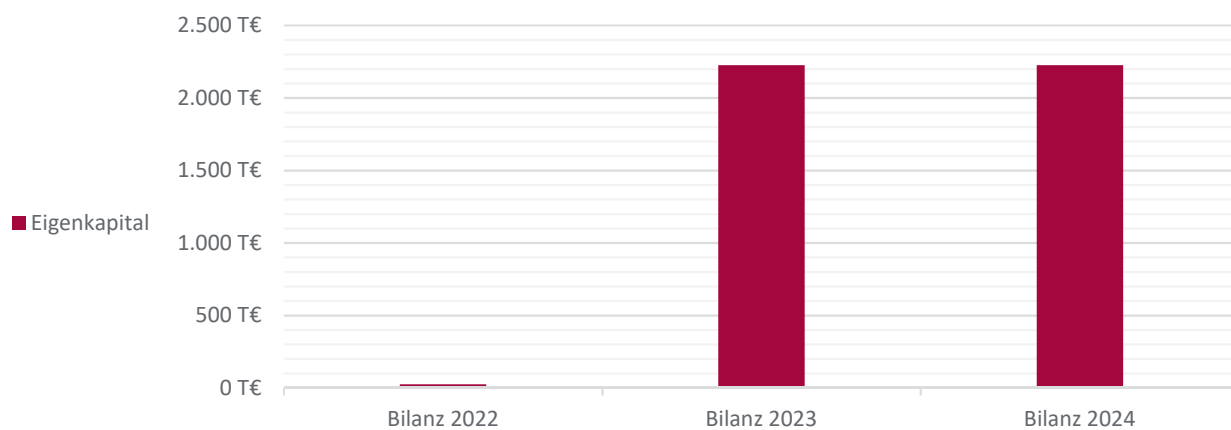

Alle Angaben in T€

	Bilanz 2022	Bilanz 2023	Bilanz 2024
Anlagevermögen	6.851	8.781	8.526
Umlaufvermögen	19.676	21.470	22.363
Kasse, Bankguthaben, Schecks	0	-	-
Rechnungsabgrenzungsposten	-	-	-
Bilanzsumme	26.527	30.251	30.888
Eigenkapital	25	2.225	2.225
Gezeichnetes Kapital	25	25	25
Rückstellungen	26.381	27.908	27.704
Verbindlichkeiten	120	118	959
Rechnungsabgrenzungsposten	1	1	1
Bilanzsumme	26.527	30.251	30.888

2.2.4 SWN Natur GmbH

Firmensitz:

Bismarckstraße 51
24534 Neumünster
Tel.: +49 4321 202 0
Fax.: +49 4321 202 386
E-Mail: swn@swn.net



Rechtsform: GmbH

Handelsregisternummer: HRB 24980 KI

Gründungsdatum: 04.10.2022

Geschäftsjahresbeginn: Januar

Beteiligungsquoten

Nominal: - / 100% / 100%

Wirtschaftsprüfer/-in

Dornbach GmbH Wirtschaftsprüfungsgesellschaft

Kapital

Stammkapital 25.000 €
25.000 Stimmen

Beteiligungsverhältnisse

Gesellschafter

SWN Stadtwerke Neumünster Beteiligungen GmbH	25.000,00 €	100,00 %
--	-------------	----------

Beteiligungen

SWN Wind GmbH	25.000,00 €	100,00 %
SWN Solar GmbH	12.750,00 €	51,00 %

Finanzdaten

Gewinn und Verlust

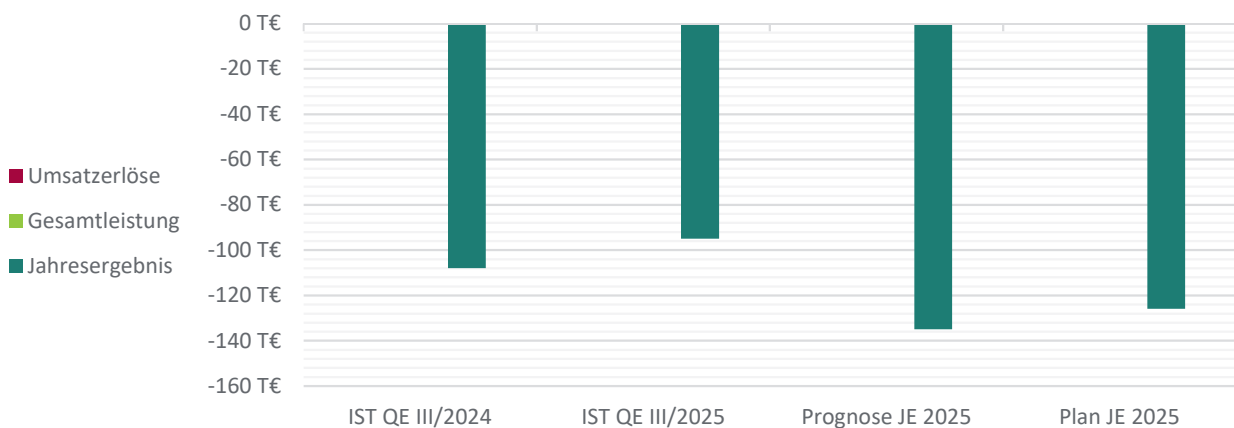

Alle Angaben in T€

	IST QE III/2024	IST QE III/2025	Prognose JE 2025	Plan JE 2025	Abweichung in % geg. Plan 2025
Umsatzerlöse	-	0	0	-	-
Sonstige betriebliche Erträge	-	0	0	-	-
Gesamtleistung	-	0	0	-	-
Materialaufwand	-	0	0	-	-
Personalaufwand	-	0	0	-	-
Sonstige betriebliche Aufwendungen	61	74	101	92	9,8
Abschreibungen	-	0	0	-	-
Sonstige Zinsen und ähnliche Erträge	21	19	26	26	0,0
Zinsen und ähnliche Aufwendungen	68	40	60	60	0,0
Steuern vom Einkommen und Ertrag	-	0	0	-	-
Sonstige Steuern	-	0	0	-	-
Erträge aus Verlustübernahme	-	-	-	-	-
Jahresergebnis	-108	-95	-135	-126	-7,1

Das Ergebnis der Gesellschaft ist von der Ausreichung eines Darlehens sowie der Inanspruchnahme der kaufmännischen Betriebsführung durch die SWN Stadtwerke Neumünster Beteiligungen und den Cash Pool-Zinsen geprägt.

Zum 30.09.2025 ist die SWN Natur GmbH mittelbar und unmittelbar an anderen Gesellschaften beteiligt. Dadurch dass alle erzeugten Strommengen mit einem Liefervertrag mit der SWN Stadtwerke Neumünster GmbH ausgestattet sind und auch zukünftig ausgestattet sein werden, ist das Risiko aus diesen Beteiligungen für die SWN Natur GmbH sehr gering. Gleichmaßen sind entsprechend auch die

Chancen begrenzt. Über die Beteiligungserträge werden gemäß der vorliegenden Planung positive Ergebnisse vor der Ergebnisabführung in der Zukunft erwartet.

Bilanz

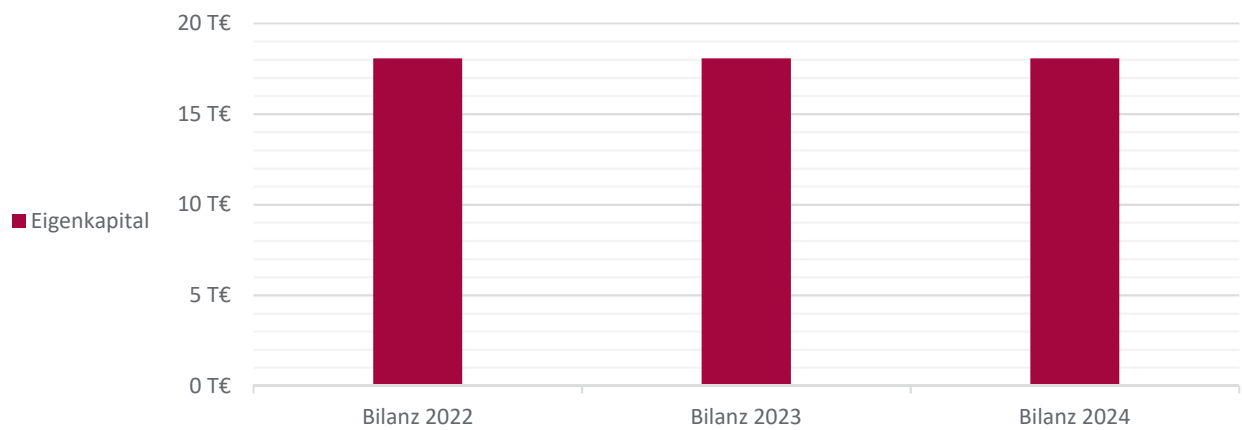

Alle Angaben in T€

	Bilanz 2022	Bilanz 2023	Bilanz 2024
Anlagevermögen	13	788	2.531
Umlaufvermögen	24	22	159
Rechnungsabgrenzungsposten	-	-	-
Bilanzsumme	37	811	2.691
Eigenkapital	18	18	18
Gezeichnetes Kapital	25	25	25
Rückstellungen	6	11	13
Verbindlichkeiten	13	782	2.659
Rechnungsabgrenzungsposten	-	-	-
Bilanzsumme	37	811	2.691

2.2.5 SWN Stadtwerke Neumünster GmbH

Firmensitz:

Bismarckstraße 51
 24534 Neumünster
 Tel.: +49 (0) 4321 202-0
 Fax.: +49 (0) 4321 202-386
 E-Mail: swn@swn.net
 Webseite: www.swn.net



Rechtsform: GmbH

Handelsregisternummer: HRB 1085 NM
Gründungsdatum: 24.06.1993
Geschäftsjahresbeginn: Januar

Beteiligungsquoten

Nominal: - / 100% / 100%

Wirtschaftsprüfer/-in

Dornbach GmbH Wirtschaftsprüfungsgesellschaft

Kapital

Stammkapital 49.882.250 €
 49.882.250 Stimmen

Beteiligungsverhältnisse

Gesellschafter

SWN Stadtwerke Neumünster Beteiligungen GmbH	49.882.250,00 €	100,00 %
--	-----------------	----------

Beteiligungen

BGA Sarlhusen GmbH & Co. KG	147.450,98 €	23,50 %
Autostrom plus GmbH	2.500,00 €	10,00 %
OpenXS GmbH	4.167,00 €	10,00 %

Finanzdaten

Gewinn und Verlust

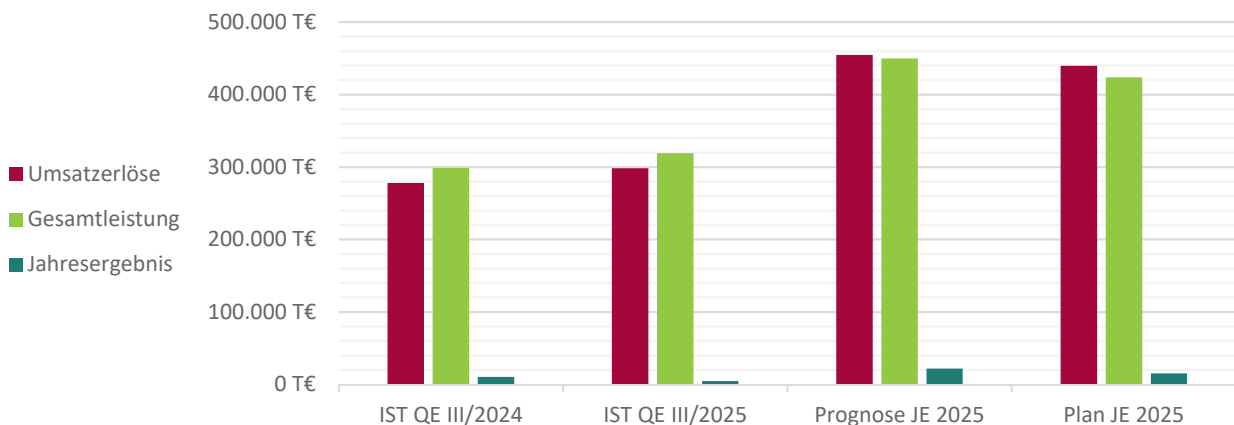

Alle Angaben in T€

	IST QE III/2024	IST QE III/2025	Prognose JE 2025	Plan JE 2025	Abweichung in % geg. Plan 2025
Umsatzerlöse	277.740	298.059	454.682	439.483	3,5
Erlösschmälerungen	-	-	16.173	-	-
Bestandsveränderungen	16.713	13.594	-	-25.622	100,0
Andere aktivierte Eigenleistungen	2.739	4.951	7.019	7.532	-6,8
Sonstige betriebliche Erträge	1.675	2.497	4.356	2.418	80,2
Gesamtleistung	298.867	319.101	449.884	423.811	6,2
Materialaufwand	227.353	244.595	334.523	319.427	4,7
Personalaufwand	23.818	25.448	35.211	34.518	2,0
Sonstige betriebliche Aufwendungen	20.819	26.667	34.389	29.356	17,1
Abschreibungen	12.112	13.218	18.045	19.470	-7,3
Erträge aus Beteiligungen	44	96	116	100	16,0
Erträge aus anderen Wertpapieren und Ausleihungen des Finanz-AV	-	-	-	-	-
Sonstige Zinsen und ähnliche Erträge	303	87	96	55	74,6
Zinsen und ähnliche Aufwendungen	4.284	3.915	5.162	5.135	0,5
Steuern vom Einkommen und Ertrag	-	-	-	-	-
Sonstige Steuern	612	741	1.056	975	8,3
Aufwendungen aus Gewinnabführung	-	-	-	-	-
Jahresergebnis	10.216	4.700	21.710	15.085	43,9

Bauverzögerungen im Telekommunikationsbereich führten weiterhin zu weniger Umsatzerlösen als geplant. Dafür konnten erhöhte Erlöse aus den Sparten Gas und Wärme erzielt werden

Bilanz

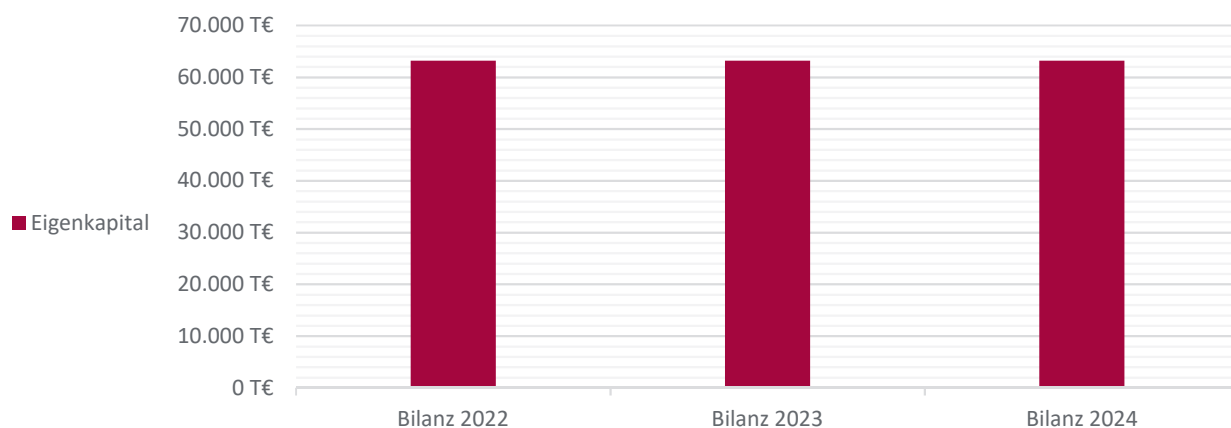

Alle Angaben in T€

	Bilanz 2022	Bilanz 2023	Bilanz 2024
Anlagevermögen	226.795	243.687	271.236
Umlaufvermögen	110.034	133.241	135.909
Vorräte	30.425	21.258	25.573
Kasse, Bankguthaben, Schecks	4.771	1.016	10.369
Rechnungsabgrenzungsposten	689	555	442
Bilanzsumme	337.518	377.484	407.587
Eigenkapital	63.161	63.161	63.161
Gezeichnetes Kapital	49.882	49.882	49.882
Rückstellungen	28.830	47.413	44.267
Verbindlichkeiten	227.191	250.711	267.592
Rechnungsabgrenzungsposten	5	5	4
Bilanzsumme	337.518	377.484	407.587

2.2.6 SWN Verkehr GmbH

Firmensitz:

Bismarckstraße 51
 24534 Neumünster
 Tel.: +49 (0) 4321 202-0
 Fax.: +49 (0) 4321 202-386
 E-Mail: stadtverkehr@swn.net
 Webseite: www.swn.net



Rechtsform: GmbH

Handelsregisternummer: HRB 13267 KI

Gründungsdatum: 31.08.2011

Geschäftsjahresbeginn: Januar

Beteiligungsquoten

Nominal: - / 100% / 100%

Wirtschaftsprüfer/-in

Dornbach GmbH Wirtschaftsprüfungsgesellschaft

Kapital

Stammkapital 25.000 €
 25.000 Stimmen

Beteiligungsverhältnisse

Gesellschafter

SWN Stadtwerke Neumünster Beteiligungen GmbH	25.000,00 €	100,00 %
--	-------------	----------

Beteiligungen

NSH Nahverkehr Schleswig-Holstein GmbH	750,00 €	1,50 %
--	----------	--------

Finanzdaten

Gewinn und Verlust

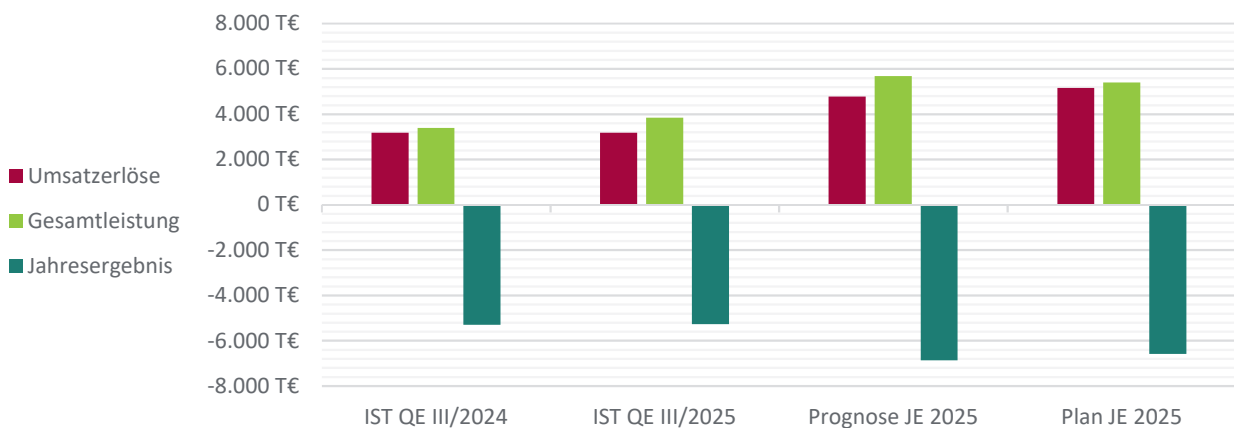

Alle Angaben in T€

	IST QE III/2024	IST QE III/2025	Prognose JE 2025	Plan JE 2025	Abweichung in % geg. Plan 2025
Umsatzerlöse	3.183	3.180	4.778	5.162	-7,4
Bestandsveränderungen	-	-	-	0	0,0
Andere aktivierte Eigenleistungen	-	-	-	0	0,0
Sonstige betriebliche Erträge	213	656	901	241	273,9
Gesamtleistung	3.396	3.836	5.679	5.403	5,1
Materialaufwand	1.940	2.099	2.737	2.562	6,8
Personalaufwand	4.810	4.890	6.770	6.439	5,1
Sonstige betriebliche Aufwendungen	1.523	1.690	2.439	2.261	7,9
Abschreibungen	255	296	404	401	0,8
Erträge aus Beteiligungen	-	-	-	0	0,0
Erträge aus Gewinnabführung	-	-	-	0	0,0
Aufwendungen aus Verlustübernahme	-	-	-	0	0,0
Erträge aus anderen Wertpapieren und Ausleihungen des Finanz-AV	-	-	-	0	0,0
Sonstige Zinsen und ähnliche Erträge	-	0	3	3	0,0
Abschreibungen auf Finanzanlagen und Wertpapiere des UV	-	-	-	0	0,0
Zinsen und ähnliche Aufwendungen	161	132	202	330	-38,8
Steuern vom Einkommen und Ertrag	-	-	-	0	0,0
Sonstige Steuern	6	5	7	7	0,0
Erträge aus Verlustübernahme	-	-	-	-	-
Aufwendungen aus Gewinnabführung	-	-	-	0	0,0
Jahresergebnis	-5.299	-5.276	-6.877	-6.594	-4,3

Erhöhte Personalanforderungen und gestiegene Materialkosten beeinflussen die Ergebniserwartungen.

Die rückläufigen Umsatzerlöse durch die Einführung des Deutschlandtickets werden voraussichtlich zum Teil durch den ÖPNV-Rettungsschirm 2025 bzw. das Einnahmeverfahren abgemildert. Die endgültige kassenwirksame Abrechnung wird im November starten. Die tatsächliche Entwicklung der Umsatzerlöse daraus kann von den aktuellen Erwartungen (anhand bisheriger Abschlüsse) abweichen und damit das prognostizierte Jahresergebnis noch sowohl positiv als auch negativ beeinträchtigen.

Bilanz

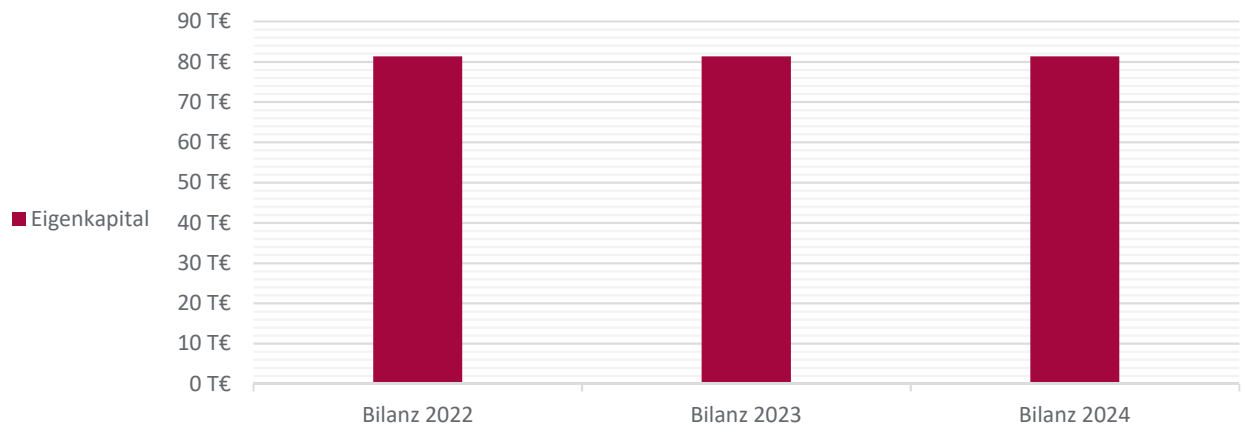

Alle Angaben in T€

	Bilanz 2022	Bilanz 2023	Bilanz 2024
Anlagevermögen	2.915	3.446	4.081
Umlaufvermögen	6.289	7.282	7.482
Vorräte	468	300	401
Kasse, Bankguthaben, Schecks	41	16	18
Rechnungsabgrenzungsposten	46	33	12
Bilanzsumme	9.251	10.760	11.574
Eigenkapital	81	81	81
Gezeichnetes Kapital	25	25	25
Rückstellungen	2.630	2.632	3.198
Verbindlichkeiten	6.448	7.953	8.261
Rechnungsabgrenzungsposten	-	-	-
Bilanzsumme	9.251	10.760	11.574

2.3 Kommunalunternehmen

2.3.1 Kiek in! Anstalt öffentlichen Rechts der Stadt Neumünster

Firmensitz:

Gartenstraße 32
 24534 Neumünster
 Tel.: +49 (0) 4321 41996-0
 Fax.: +49 (0) 4321 41996-9
 E-Mail: info@kiek-in-nms.de
 Webseite: www.kiek-in-nms.de



Rechtsform: AÖR

Handelsregisternummer: HRA 5744

Gründungsdatum: 17.07.2007

Geschäftsjahresbeginn: Januar

Beteiligungsquoten

Nominal: 100% / - / 100%

Wirtschaftsprüfer/-in

Dr. Schröder & Korth GmbH Wirtschaftsprüfungsgesellschaft

Kapital

Stammkapital 2.000.000 €
 2.000.000 Stimmen

Beteiligungsverhältnisse

Gesellschafter

Stadt Neumünster	2.000.000,00 €	100,00 %
------------------	----------------	----------

Das Unternehmen selbst hält keine Beteiligungen.

Finanzdaten

Gewinn und Verlust

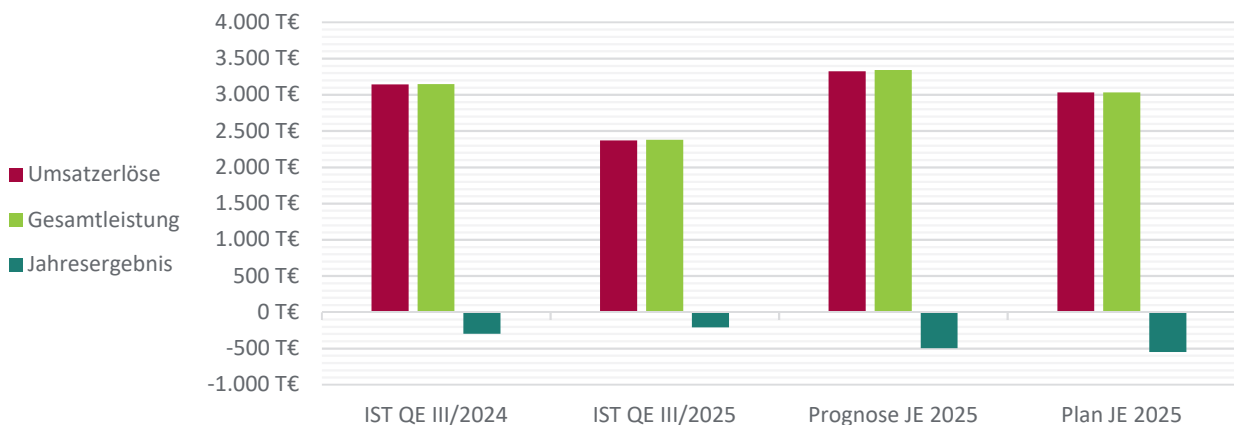

Alle Angaben in T€

	IST QE III/2024	IST QE III/2025	Prognose JE 2025	Plan JE 2025	Abweichung in % geg. Plan 2025
Umsatzerlöse	3.142	2.367	3.322	3.032	9,6
Sonstige betriebliche Erträge	6	12	20	-	-
Gesamtleistung	3.148	2.380	3.342	3.032	10,2
Materialaufwand	883	524	698	540	29,3
Personalaufwand	1.398	1.157	1.490	1.096	36,0
Sonstige betriebliche Aufwendungen	989	764	1.434	1.736	-17,4
Abschreibungen	166	153	225	200	12,5
Sonstige Zinsen und ähnliche Erträge	0	12	17	-	-
Zinsen und ähnliche Aufwendungen	8	5	10	9	11,1
Sonstige Steuern	-	-	-	-	-
Jahresergebnis	-297	-211	-498	-549	9,3

Bilanz

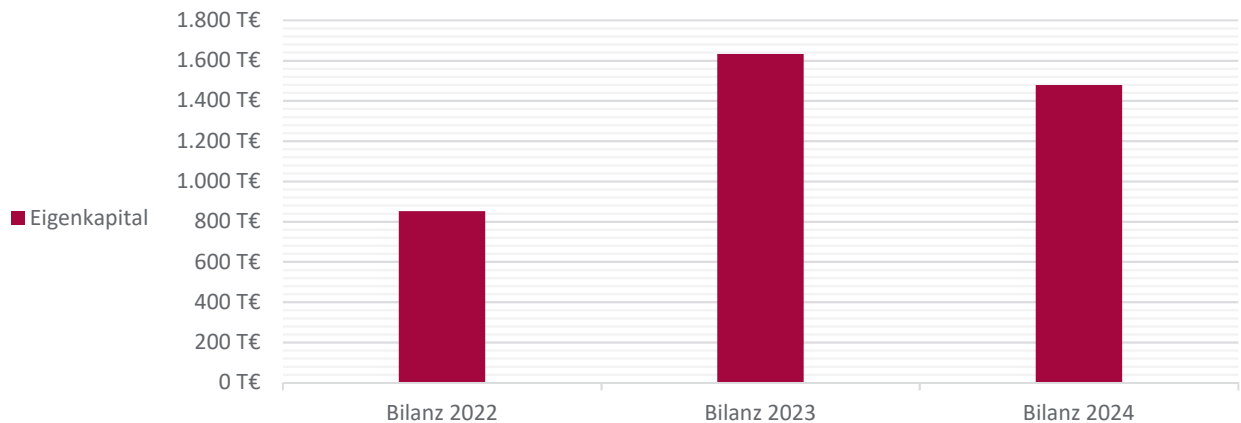

Alle Angaben in T€

	Bilanz 2022	Bilanz 2023	Bilanz 2024
Anlagevermögen	1.596	1.493	1.294
Umlaufvermögen	3.696	2.127	2.153
Vorräte	20	23	27
Kasse, Bankguthaben, Schecks	3.287	1.339	1.440
Rechnungsabgrenzungsposten	0	0	0
Bilanzsumme	5.292	3.620	3.447
Eigenkapital	852	1.633	1.479
Gezeichnetes Kapital	2.000	2.000	2.000
Gewinnrücklagen	-	45	-
Rückstellungen	512	510	515
Verbindlichkeiten	3.929	1.478	1.454
Rechnungsabgrenzungsposten	-	-	-
Bilanzsumme	5.292	3.620	3.447

2.3.2 RBZ Elly-Heuss-Knapp-Schule AÖR

Firmensitz:

Carlstraße 53
 24534 Neumünster
 Tel.: +49 (0) 4321 942-4810
 Fax.: +49 (0) 4321 942-4809
 E-Mail: info@ehks-nms.de
 Webseite: www.ehks.neumuenster.de



Rechtsform: AÖR

Gründungsdatum: 13.01.2014

Geschäftsjahresbeginn: Januar

Beteiligungsquoten

Nominal: 100% / - / 100%

Kapital

Stammkapital	293.826 €
	293.826 Stimmen

Beteiligungsverhältnisse

Gesellschafter

Stadt Neumünster	293.826,00 €	100,00 %
------------------	--------------	----------

Das Unternehmen selbst hält keine Beteiligungen.

Finanzdaten

Gewinn und Verlust

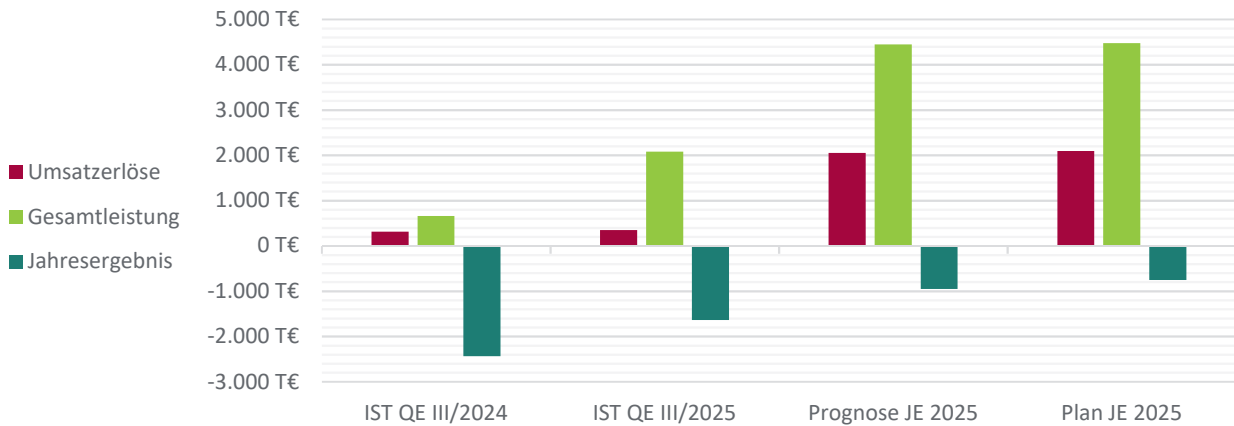

Alle Angaben in T€

	IST QE III/2024	IST QE III/2025	Prognose JE 2025	Plan JE 2025	Abweichung in % geg. Plan 2025
Umsatzerlöse	313	346	2.051	2.094	-2,1
Erträge aus Zuwendungen	-	1.362	1.816	1.816	0,0
Sonstige betriebliche Erträge	345	374	583	567	2,7
Gesamtleistung	657	2.083	4.449	4.477	-0,6
Materialaufwand	461	498	637	637	0,0
Personalaufwand	516	581	813	786	3,5
Sonstige betriebliche Aufwendungen	2.117	2.643	3.665	3.525	4,0
Abschreibungen	-	-	285	285	0,0
Sonstige Zinsen und ähnliche Erträge	-	-	-	-	-
Erträge aus Verlustübernahme	-	-	-	-	-
Jahresergebnis	-2.437	-1.640	-950	-756	-25,8

Bilanz

Die Bilanzen der Jahre 2023 ff. lagen zum Berichtzeitpunkt noch nicht vor.

2.3.3 RBZ Theodor-Litt-Schule AÖR

Firmensitz:

Parkstraße 12-18
 24534 Neumünster
 Tel.: +49 (0) 4321 942-4910
 Fax.: +49 (0) 4321 942-4909
 E-Mail: info@tls-nms.de
 Webseite: www.tls.neumuenster.de



Rechtsform: AÖR

Gründungsdatum: 13.01.2014

Geschäftsjahresbeginn: Januar

Beteiligungsquoten

Nominal: 100% / - / 100%

Kapital

Stammkapital	205.800 €
	205.800 Stimmen

Beteiligungsverhältnisse

Gesellschafter

Stadt Neumünster	205.800,00 €	100,00 %
------------------	--------------	----------

Das Unternehmen selbst hält keine Beteiligungen.

Finanzdaten

Gewinn und Verlust

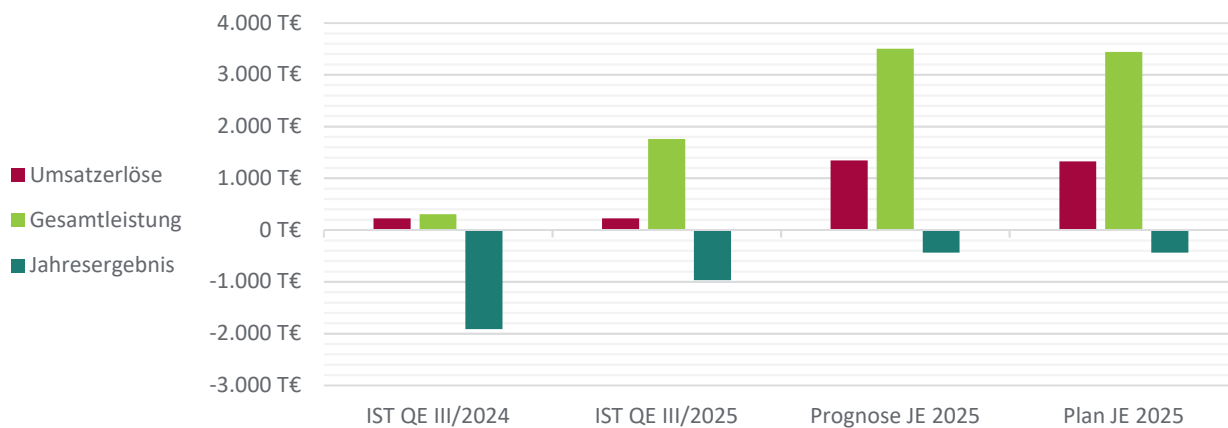

Alle Angaben in T€

	IST QE III/2024	IST QE III/2025	Prognose JE 2025	Plan JE 2025	Abweichung in % geg. Plan 2025
Umsatzerlöse	224	226	1.345	1.325	1,5
Erträge aus Zuwendungen	-	1.385	1.846	1.846	0,0
Sonstige betriebliche Erträge	77	145	311	270	15,1
Gesamtleistung	301	1.755	3.502	3.442	1,8
Materialaufwand	349	315	589	589	0,0
Personalaufwand	506	502	703	656	7,2
Sonstige betriebliche Aufwendungen	1.361	1.905	2.431	2.417	0,6
Abschreibungen	-	-	216	216	0,0
Erträge aus Verlustübernahme	-	-	-	-	-
Jahresergebnis	-1.914	-967	-437	-436	-0,2

Bilanz

Die Bilanzen der Jahre 2023 ff. lagen zum Berichtzeitpunkt noch nicht vor.

2.3.4 RBZ Walther-Lehmkuhl-Schule AÖR

Firmensitz:

Roonstraße 90
 24537 Neumünster
 Tel.: +49 (0) 4321 25092-0
 Fax.: +49 (0) 4321 25092-99
 E-Mail: info@wls-nms.de
 Webseite: www.wls.neumuenster.de



Rechtsform: AÖR

Gründungsdatum: 13.01.2014

Geschäftsjahresbeginn: Januar

Beteiligungsquoten

Nominal: 100% / - / 100%

Kapital

Stammkapital	959.453 €
	959.453 Stimmen

Beteiligungsverhältnisse

Gesellschafter

Stadt Neumünster	959.453,00 €	100,00 %
------------------	--------------	----------

Das Unternehmen selbst hält keine Beteiligungen.

Finanzdaten

Gewinn und Verlust

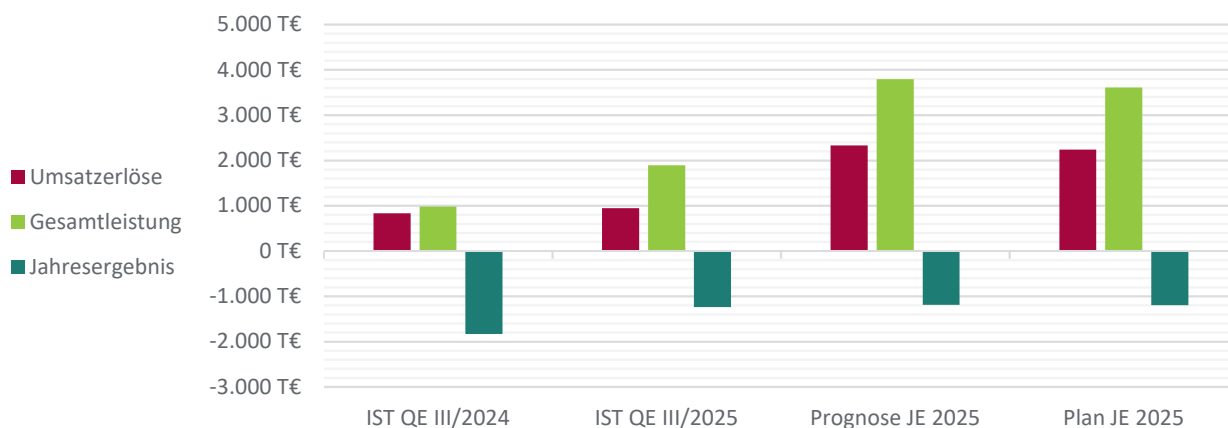

Alle Angaben in T€

	IST QE III/2024	IST QE III/2025	Prognose JE 2025	Plan JE 2025	Abweichung in % geg. Plan 2025
Umsatzerlöse	831	941	2.330	2.240	4,0
Erträge aus Zuwendungen	-	731	974	974	0,0
Sonstige betriebliche Erträge	151	217	484	393	23,2
Gesamtleistung	982	1.888	3.788	3.607	5,0
Materialaufwand	472	447	659	659	0,0
Personalaufwand	457	489	711	711	0,0
Sonstige betriebliche Aufwendungen	1.889	2.193	3.032	2.854	6,2
Abschreibungen	-	0	580	580	0,0
Sonstige Zinsen und ähnliche Erträge	-	-	-	-	-
Erträge aus Verlustübernahme	-	-	-	-	-
Jahresergebnis	-1.836	-1.241	-1.193	-1.196	0,3

Bilanz

Die Bilanzen der Jahre 2023 ff. lagen zum Berichtszeitpunkt noch nicht vor.

Impressum

Neumünster / Fachdienst Steuerungsunterstützung und Kommunikation

Beteiligungssteuerung

Großflecken 59, 24534 Neumünster

Tel. 04321 – 942 2191

E-Mail: Beteiligungsmanagement@neumuenster.de