



QUARTALSBERICHT II/2025

STÄDTISCHE BETEILIGUNGEN

Daten Stand 18.08.2025

Inhalt

1	Quartalsbericht Beteiligungen 2025	2
1.1	Gegenstand und Zweck des Quartalsberichtes	2
1.2	Das Beteiligungsportfolio	3
1.2.1	Organigramm	3
1.2.2	Änderungen im Beteiligungsportfolio.....	5
1.2.3	Beteiligungsstruktur.....	6
1.2.3.1	Beteiligungsverhältnisse	6
1.2.3.2	Quartalsergebnis / Prognose Jahresergebnis.....	7
2	Einzeldarstellung.....	10
2.1	Gesellschaften (unmittelbare Beteiligungen)	10
2.1.1	FEK Friedrich-Ebert-Krankenhaus Neumünster GmbH	11
2.1.2	Holstenhallen Neumünster GmbH.....	14
2.1.3	Holstenhallen Service GmbH	16
2.1.4	SWN Stadtwerke Neumünster Beteiligungen GmbH.....	18
2.1.5	Wirtschaftsagentur Neumünster GmbH	21
2.1.6	Wohnungsbau GmbH Neumünster.....	24
2.2	Gesellschaften (mittelbare Beteiligungen).....	27
2.2.1	FEK-MED Krankenhaus-Service-Gesellschaft mbH	28
2.2.2	SWN Bäder und Freizeit GmbH.....	31
2.2.3	SWN Entsorgung GmbH	34
2.2.4	SWN Natur GmbH	37
2.2.5	SWN Stadtwerke Neumünster GmbH.....	39
2.2.6	SWN Verkehr GmbH	43
2.3	Kommunalunternehmen.....	46
2.3.1	Kiek in! Anstalt öffentlichen Rechts der Stadt Neumünster	47
2.3.2	RBZ Elly-Heuss-Knapp-Schule AÖR	49
2.3.3	RBZ Theodor-Litt-Schule AÖR.....	51
2.3.4	RBZ Walther-Lehmkuhl-Schule AÖR.....	53

1 Quartalsbericht Beteiligungen 2025

1.1 Gegenstand und Zweck des Quartalsberichtes

Der Quartalsbericht ist eine Zusammenstellung der Geschäftsentwicklung aller unmittelbaren und ausgewählter mittelbaren Beteiligungen der Stadt Neumünster.

Auf Grundlage der durch die Beteiligungen zum jeweiligen Quartalsende der Stadt Neumünster zur Verfügung gestellten Informationen werden die Istwerte zum jeweiligen Quartalsende des laufenden Jahres und des Vorjahres gegenübergestellt. Weiterhin wird eine Abweichungsanalyse vom prognostizierten Jahresergebnis zum Wirtschaftsplan vorgenommen. Auf besondere Risiken, Investitionen o. ä. wird im Textteil hingewiesen.

1.2 Das Beteiligungsportfolio

1.2.1 Organigramm



Organigramm der Beteiligungen der Stadt Neumünster

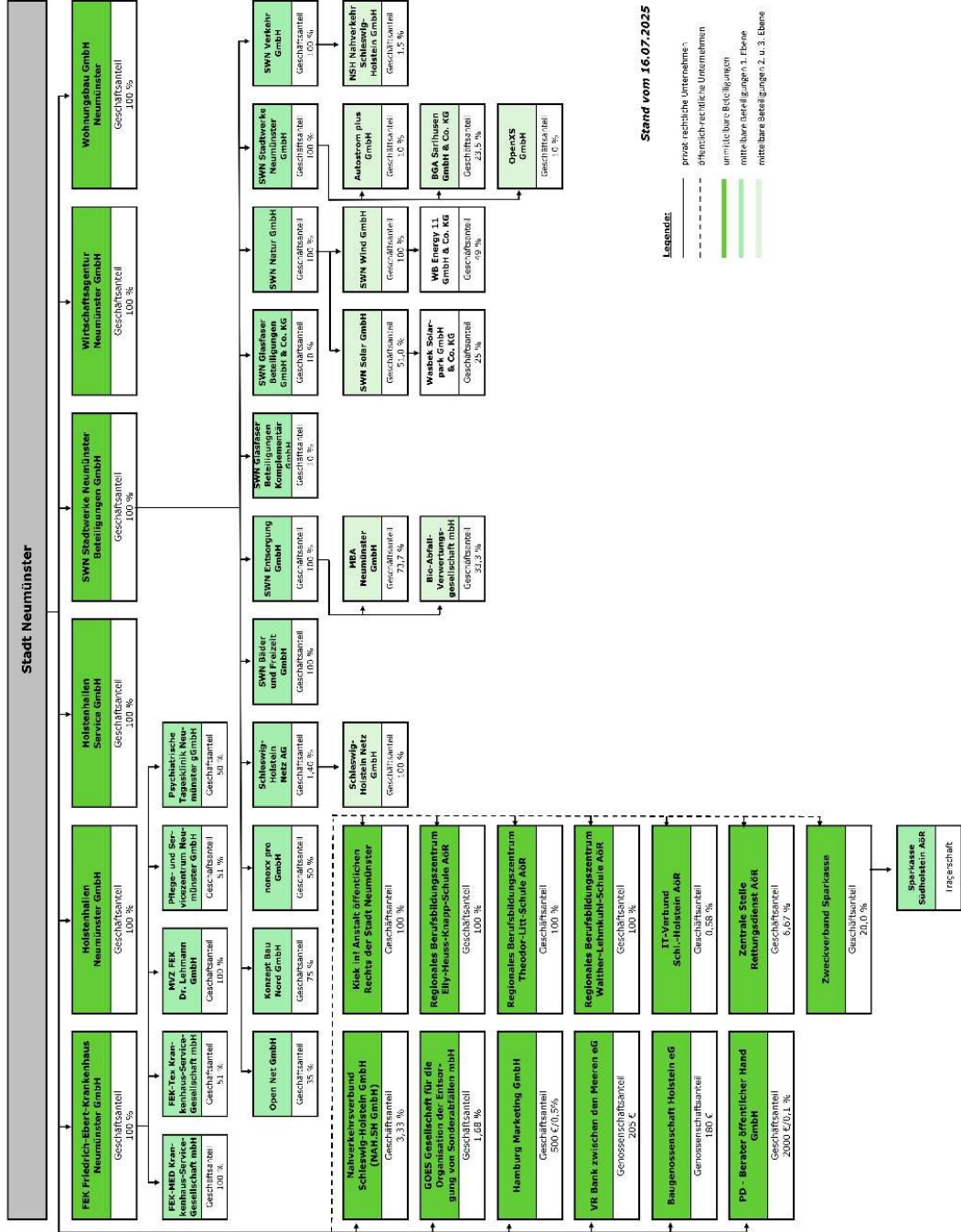

Stand vom 16.07.2025

Legende:

- propr. rechtliche Unternehm.
- öffentlich-rechtliche Unternehmen
- umweltsichere Beteiligungen
- mittlere Beteiligungen 1. Ebene
- mittlere Beteiligungen 2. u. 3. Ebene

1.2.2 Änderungen im Beteiligungsportfolio

Im Berichtszeitraum hat es verschiedene Änderungen bei den unmittelbaren und mittelbaren Beteiligungen gegeben.

Zugänge

Keine Zugänge im II. Quartal 2025.

Beteiligung der Stadt Neumünster über die SWN Stadtwerke Neumünster Beteiligungen GmbH an der OpenNet GmbH in Höhe von 35 % im III. Quartal 2025 zum Zweck der Förderung, Vermittlung und Vermarktung von Dienstleistungen im Bereich der Telekommunikation und verwandter Tätigkeiten

Veränderung in Beteiligungsquoten

Keine

Abgänge

Keine

Ausblick auf geplante Änderungen

Keine

1.2.3 Beteiligungsstruktur

1.2.3.1 Beteiligungsverhältnisse

Übersicht der unmittelbaren und ausgewählter mittelbaren Beteiligungen der Stadt Neumünster mit Angabe der Beteiligungsverhältnisse und Quartalsergebnisse

Beteiligung	Gesamtkapital in T€	Kapital		Quartals- ergebnis
		Anteil absolut in T€	Anteil in %	in T€
FEK Friedrich-Ebert-Krankenhaus Neumünster GmbH	1.023	1.023	100,00	10.430
Holstenhallen Neumünster GmbH	2.556	2.556	100,00	445
Holstenhallen Service GmbH	25	25	100,00	181
SWN Stadtwerke Neumünster Beteiligungen GmbH	40.978	40.978	100,00	540
Wirtschaftsagentur Neumünster GmbH	100	100	100,00	-227
Wohnungsbau GmbH Neumünster	1.550	1.550	100,00	2.244
FEK-MED Krankenhaus-Service-Gesellschaft mbH	25	25	100,00	254
SWN Bäder und Freizeit GmbH	25	25	100,00	-1.734
SWN Entsorgung GmbH	25	25	100,00	1.141
SWN Natur GmbH	25	25	100,00	-65
SWN Stadtwerke Neumünster GmbH	49.882	49.882	100,00	5.055
SWN Verkehr GmbH	25	25	100,00	-3.338
Kiek in! Anstalt öffentlichen Rechts der Stadt Neumünster	2.000	2.000	100,00	-19
RBZ Elly-Heuss-Knapp-Schule AöR	294	294	100,00	-1.228
RBZ Theodor-Litt-Schule AöR	206	206	100,00	-744
RBZ Walther-Lehmkuhl-Schule AöR	959	959	100,00	-646

1.2.3.2 Quartalsergebnis / Prognose Jahresergebnis

Übersicht über die Quartalsergebnisse im Vergleich zum Vorjahr und Hochrechnungen der voraussichtlichen Jahresergebnisse 2025 im Vergleich zum Wirtschaftsplan

Alle Angaben in T€

	IST QE II/2024	IST QE II/2025	Prognose JE 2025	Plan JE 2025	Veränderung geg. Plan 2025
Gesellschaften (unmittelbare Beteiligungen)					
FEK Friedrich-Ebert-Krankenhaus Neumünster GmbH	-3.052	10.430	983	-3.202	↑
Holstenhallen Neumünster GmbH	110	445	-629	-2.149	↑
Holstenhallen Service GmbH	129	181	246	61	↑
SWN Stadtwerke Neumünster Beteiligungen GmbH	3.192	540	6.086	3.783	↑
Wirtschaftsagentur Neumünster GmbH	-157	-227	-670	-680	→
Wohnungsbau GmbH Neumünster	2.342	2.244	1.501	1.300	↑
Gesellschaften (mittelbare Beteiligungen)					
FEK-MED Krankenhaus-Service-Gesellschaft mbH	-718	254	146	234	→
SWN Bäder und Freizeit GmbH	-791	-1.734	-3.885	-3.384	→
SWN Entsorgung GmbH	294	1.141	2.164	1.154	↑

	IST QE II/2024	IST QE II/2025	Prognose JE 2025	Plan JE 2025	Veränderung geg. Plan 2025
SWN Natur GmbH	-69	-65	-135	-126	↑
SWN Stadtwerke Neumünster GmbH	9.537	5.055	17.038	15.085	↑
SWN Verkehr GmbH	-3.237	-3.338	-7.118	-6.594	↑
Kommunalunternehmen					
Kiek in! Anstalt öffentlichen Rechts der Stadt Neumünster	-311	-19	-464	-549	↑
RBZ Ely-Heuss- Knapp-Schule AöR	-1.566	-1.228	-950	-756	↓
RBZ Theodor-Litt- Schule AöR	-1.274	-744	-455	-436	↑
RBZ Walther- Lehmkuhl-Schule AöR	-1.167	-646	-1.130	-1.196	↑

↑	Veränderungen bis ±15 %
↓	Veränderungen ≤ -15 %
↑	Veränderungen ≥ 15 %

2 Einzeldarstellung

2.1 Gesellschaften (unmittelbare Beteiligungen)

2.1.1 FEK Friedrich-Ebert-Krankenhaus Neumünster GmbH{ XE "FEK Friedrich-Ebert-Krankenhaus Neumünster GmbH" }

Firmensitz:

Friesenstraße 11
24534 Neumünster
Tel.: +49 (0) 4321 405-0
Fax.: +49 (0) 4321 405-1609
E-Mail: info@fek.de
Webseite: www.friedrich-ebert-krankenhaus.de



Rechtsform: GmbH

Handelsregisternummer: HRB 1182 NM

Gründungsdatum: 15.06.1994

Geschäftsjahresbeginn: Januar

Beteiligungsquoten

Nominal: 100% / - / 100%

Wirtschaftsprüfer/-in

rt Revisions + treuhand GmbH & Co. KG

Kapital

Stammkapital 1.022.584 €
1.022.584 Stimmen

Beteiligungsverhältnisse

Gesellschafter

Stadt Neumünster	1.022.583,76 €	100,00 %
------------------	----------------	----------

Beteiligungen

FEK-MED Krankenhaus-Service-Gesellschaft mbH	25.000,00 €	100,00 %
MVZ FEK Dr. Lehmann GmbH	25.000,00 €	100,00 %
FEK-TEX Krankenhaus-Service-Gesellschaft mbH	12.750,00 €	51,00 %
Pflege- und Servicezentrum Neumünster GmbH	12.750,00 €	51,00 %
Psychiatrische Tagesklinik Neumünster gGmbH	25.000,00 €	50,00 %

Finanzdaten

Gewinn und Verlust

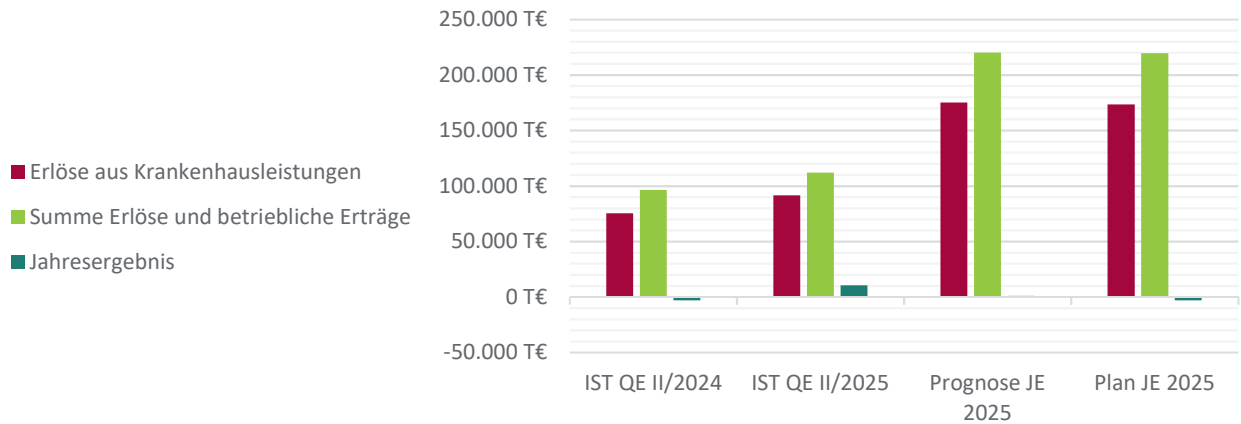

Alle Angaben in T€

	IST QE II/2024	IST QE II/2025	Prognose JE 2025	Plan JE 2025	Abweichung in % geg. Plan 2025
Erlöse aus Krankenhausleistungen	75.397	91.561	175.102	173.455	1,0
Erlöse aus Wahlleistungen	1.308	1.318	2.939	3.440	-14,6
Erlöse aus ambulanten Leistungen des Krankenhauses	2.003	2.478	6.767	6.968	-2,9
Nutzungsentgelte und sonstige Abgaben der Ärzte	503	620	1.132	1.084	4,4
Umsatzerlöse nach § 277 Absatz 1 HGB	13.295	13.389	31.182	31.003	0,6
Zuweisungen und Zuschüsse der öffentlichen Hand	3.788	2.456	2.880	3.351	-14,1
Sonstige betriebliche Erträge	64	79	136	140	-2,9
Summe Erlöse und betriebliche Erträge	96.358	111.901	220.137	219.441	0,3
Materialaufwand	41.843	43.639	89.666	87.800	2,1
Personalaufwand	55.954	58.670	126.735	127.961	-1,0
Aufwendungen aus Fördermitteln nach dem KHG	184	1.208	3.478	3.571	-2,6
Sonstige betriebliche Aufwendungen	853	1.282	1.958	1.886	3,9
Erträge aus Beteiligungen	-	-	-	-	-
Sonstige Zinsen und ähnliche Erträge	-	-	30	-	-
Zinsen und ähnliche Aufwendungen	387	483	1.038	1.219	-14,9
Steuern vom Einkommen und Ertrag	188	126	244	207	17,8
Erträge aus Verlustübernahme	-	3.935	3.935	-	-
Jahresergebnis	-3.052	10.430	983	-3.202	130,7

Die deutliche Verbesserung des Jahresergebnisses in der Hochrechnung zum Jahresende 2025 im Verhältnis zum Wirtschaftsplan 2025 ergibt sich aus der Zahlung eines Verlustausgleichs (Beschluss durch Hauptausschuss vom 28.05.2025 (0455/2023/DS) durch die Stadt Neumünster auf Grundlage der Betrauung.

Bilanz

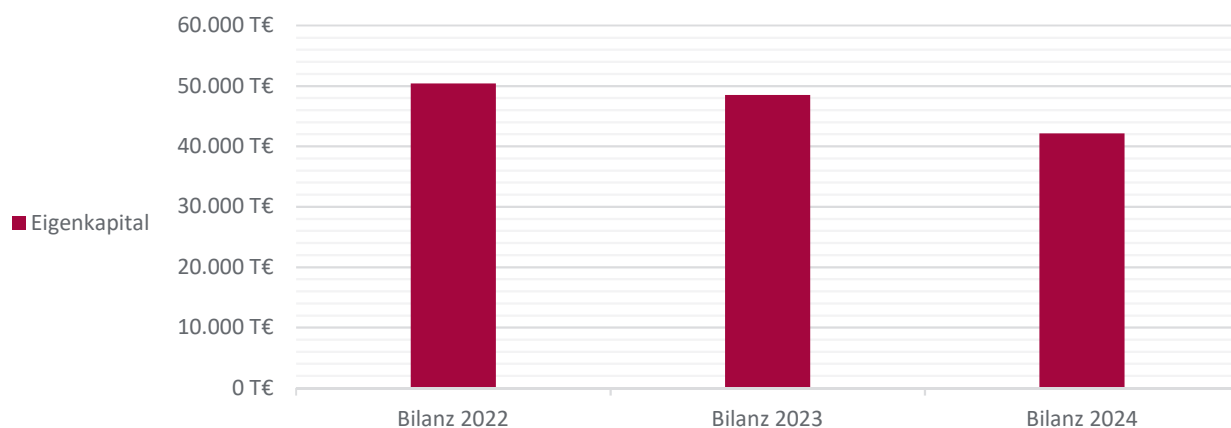

Alle Angaben in T€

	Bilanz 2022	Bilanz 2023	Bilanz 2024
Aktiva			
Anlagevermögen	156.436	161.003	163.481
Umlaufvermögen	121.719	137.507	123.047
Ausgleichsposten nach dem KHG	5.262	5.272	5.272
Rechnungsabgrenzungsposten	585	860	929
Bilanzsumme	284.001	304.642	292.730
Passiva			
Eigenkapital	50.378	48.486	42.113
Sonderposten	112.704	115.363	106.754
Rückstellungen	9.805	10.268	11.007
Verbindlichkeiten	110.787	129.843	132.669
Ausgleichsposten aus Darlehensförderung	327	257	188
Rechnungsabgrenzungsposten	-	425	0
Bilanzsumme	284.001	304.642	292.730

2.1.2 Holstenhallen Neumünster GmbH{ XE "Holstenhallen Neumünster GmbH" }

Firmensitz:

Justus-von-Liebig-Straße 2-4
24537 Neumünster
Tel.: +49 (0) 4321 910-0
Fax.: +49 (0) 4321 910-114
E-Mail: info@holstenhallen.com
Webseite: www.holstenhallen.com



Rechtsform: GmbH

Handelsregisternummer: HRB 777 NM

Gründungsdatum: 28.10.1988

Geschäftsjahresbeginn: Januar

Beteiligungsquoten

Nominal: 100% / - / 100%

Wirtschaftsprüfer/-in

Jander + Partner Wirtschaftsprüfungsgesellschaft

Kapital

Stammkapital 2.556.459 €
2.556.459 Stimmen

Beteiligungsverhältnisse

Gesellschafter

Stadt Neumünster	2.556.459,41 €	100,00 %
------------------	----------------	----------

Das Unternehmen selbst hält keine Beteiligungen.

Finanzdaten

Gewinn und Verlust

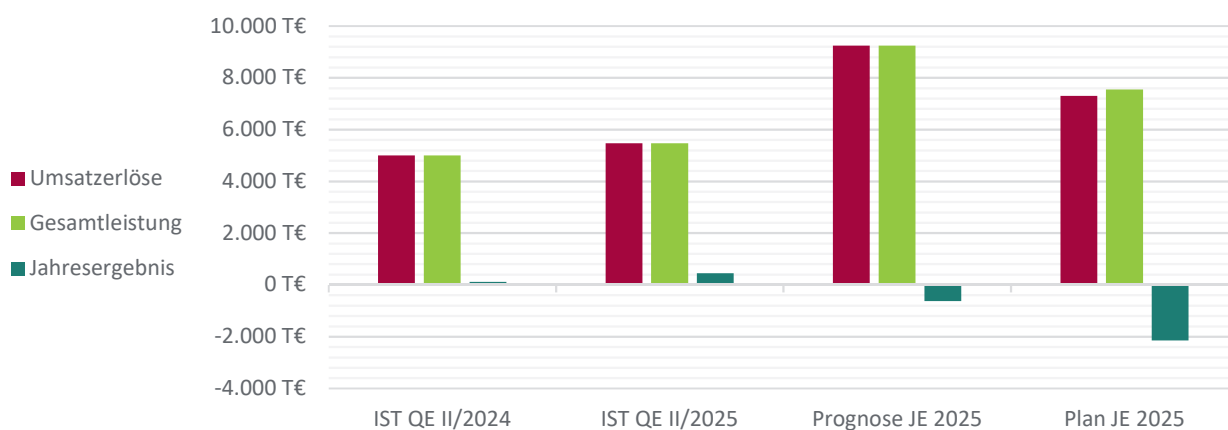

Alle Angaben in T€

	IST QE II/2024	IST QE II/2025	Prognose JE 2025	Plan JE 2025	Abweichung in % geg. Plan 2025
Umsatzerlöse	4.999	5.465	9.240	7.300	26,6
Andere aktivierte Eigenleistungen	-	-	-	250	-100,0
Sonstige betriebliche Erträge	-	-	-	0	0,0
Gesamtleistung	4.999	5.465	9.240	7.550	22,4
Materialaufwand	2.207	2.262	4.512	4.500	0,3
Personalaufwand	881	950	1.919	1.939	-1,0
Sonstige betriebliche Aufwendungen	489	556	931	750	24,1
Abschreibungen	750	750	1.500	1.500	-0,0
Sonstige Zinsen und ähnliche Erträge	-	-	-	0	0,0
Zinsen und ähnliche Aufwendungen	510	475	940	930	1,1
Sonstige Steuern	53	28	68	80	-15,0
Jahresergebnis	110	445	-629	-2.149	70,7

Bilanz

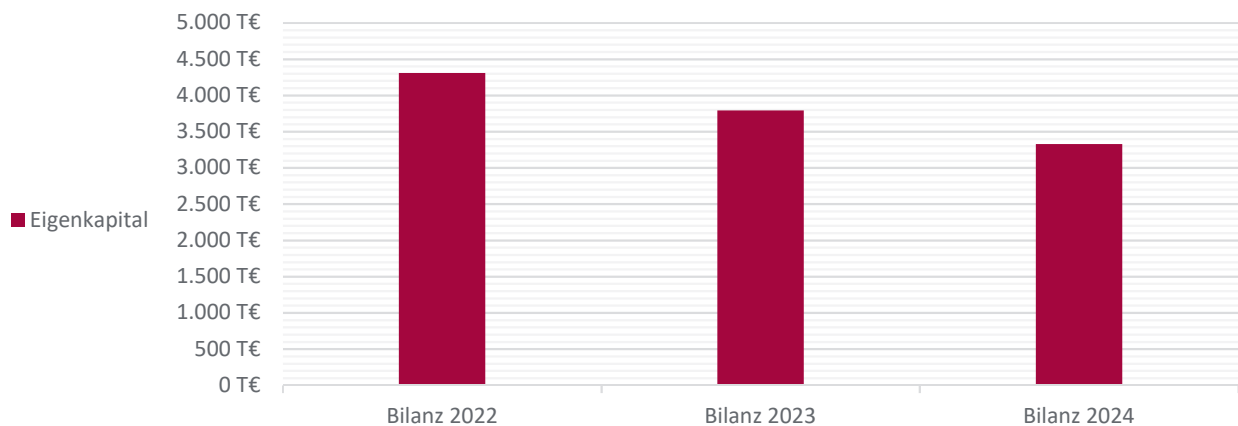

Alle Angaben in T€

	Bilanz 2022	Bilanz 2023	Bilanz 2024
Anlagevermögen	27.319	26.163	25.169
Umlaufvermögen	3.321	2.922	3.017
Kasse, Bankguthaben, Schecks	2.747	2.595	2.371
Rechnungsabgrenzungsposten	14	12	32
Bilanzsumme	30.654	29.097	28.218
Eigenkapital	4.309	3.791	3.329
Gezeichnetes Kapital	2.556	2.556	2.556
Rückstellungen	1.139	1.094	1.206
Verbindlichkeiten	25.202	24.211	23.683
Rechnungsabgrenzungsposten	5	1	0
Bilanzsumme	30.654	29.097	28.218

2.1.3 Holstenhallen Service GmbH{ XE "Holstenhallen Service GmbH" }

Firmensitz:

Justus-von-Liebig-Straße 2-4

24537 Neumünster

Tel.: +49 (0) 4321 910-0

Fax.: +49 (0) 4321 910-114

E-Mail: info@holstenhallen.com

Webseite: www.holstenhallen.com



Rechtsform: GmbH

Handelsregisternummer: HRB 14835 KI

Gründungsdatum: 18.12.2012

Geschäftsjahresbeginn: Januar

Beteiligungsquoten

Nominal: 100% / - / 100%

Wirtschaftsprüfer/-in

Jander + Partner Wirtschaftsprüfungsgesellschaft

Kapital

Stammkapital

25.000 €

25.000 Stimmen

Beteiligungsverhältnisse

Gesellschafter

Stadt Neumünster

25.000,00 €

100,00 %

Das Unternehmen selbst hält keine Beteiligungen.

Finanzdaten

Gewinn und Verlust

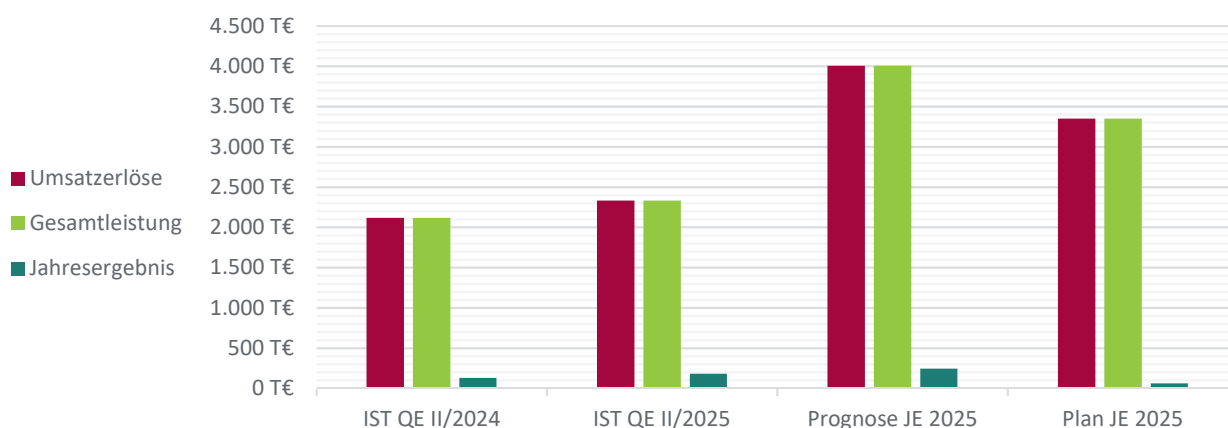

Alle Angaben in T€

	IST QE II/2024	IST QE II/2025	Prognose JE 2025	Plan JE 2025	Abweichung in % geg. Plan 2025
Umsatzerlöse	2.118	2.332	4.007	3.350	19,6
Sonstige betriebliche Erträge	-	-	-	0	0,0
Gesamtleistung	2.118	2.332	4.007	3.350	19,6
Materialaufwand	721	649	1.249	1.200	4,1
Personalaufwand	975	1.142	1.992	1.700	17,2
Sonstige betriebliche Aufwendungen	288	342	500	35	1.328,3
Abschreibungen	6	17	19	4	370,0
Sonstige Zinsen und ähnliche Erträge	-	-	-	-	-
Zinsen und ähnliche Aufwendungen	-	-	-	350	-100,0
Steuern vom Einkommen und Ertrag	-	-	-	-	-
Sonstige Steuern	1	0	1	-	-
Jahresergebnis	129	181	246	61	303,6

Bilanz

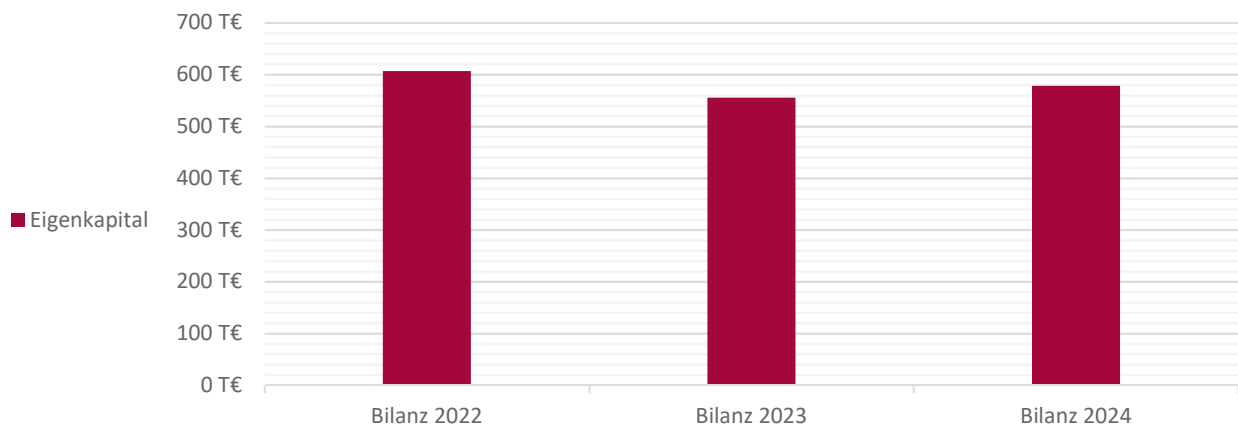

Alle Angaben in T€

	Bilanz 2022	Bilanz 2023	Bilanz 2024
Anlagevermögen	11	11	12
Umlaufvermögen	844	823	1.054
Vorräte	83	86	129
Kasse, Bankguthaben, Schecks	554	564	723
Rechnungsabgrenzungsposten	6	6	6
Bilanzsumme	861	839	1.073
Eigenkapital	607	556	578
Gezeichnetes Kapital	25	25	25
Rückstellungen	30	8	63
Verbindlichkeiten	224	275	431
Rechnungsabgrenzungsposten	-	-	-
Bilanzsumme	861	839	1.073

2.1.4 SWN Stadtwerke Neumünster Beteiligungen GmbH{ XE "SWN Stadtwerke Neumünster Beteiligungen GmbH" }

Firmensitz:

Bismarckstraße 51
 24534 Neumünster
 Tel.: +49 (0) 4321 202-0
 Fax.: +49 (0) 4321 202-386
 E-Mail: swn@swn.net
 Webseite: www.swn.net



Rechtsform: GmbH

Handelsregisternummer: HRB 1866 NM

Gründungsdatum: 18.12.2001

Geschäftsjahresbeginn: Januar

Beteiligungsquoten

Nominal: 100% / - / 100%

Wirtschaftsprüfer/-in

Dornbach GmbH Wirtschaftsprüfungsgesellschaft

Kapital

Stammkapital	40.978.350 €
	40.978.350 Stimmen

Beteiligungsverhältnisse

Gesellschafter

Stadt Neumünster	40.978.350,00 €	100,00 %
------------------	-----------------	----------

Beteiligungen

SWN Bäder und Freizeit GmbH	25.000,00 €	100,00 %
SWN Entsorgung GmbH	25.000,00 €	100,00 %
SWN Natur GmbH	25.000,00 €	100,00 %
SWN Stadtwerke Neumünster GmbH	49.882.250,00 €	100,00 %
SWN Verkehr GmbH	25.000,00 €	100,00 %
Konzept Bau Nord GmbH	18.750,00 €	75,00 %
nonox pro GmbH	12.500,00 €	50,00 %
OpenNet GmbH	8.750,00 €	35,00 %
SWN Glasfaser Beteiligungen GmbH & Co. KG	100,00 €	10,00 %
SWN Glasfaser Beteiligungen Komplementär GmbH	2.500,00 €	10,00 %
Schleswig-Holstein Netz Beteiligungs- AG	327.498,00 €	1,40 %

Finanzdaten

Gewinn und Verlust

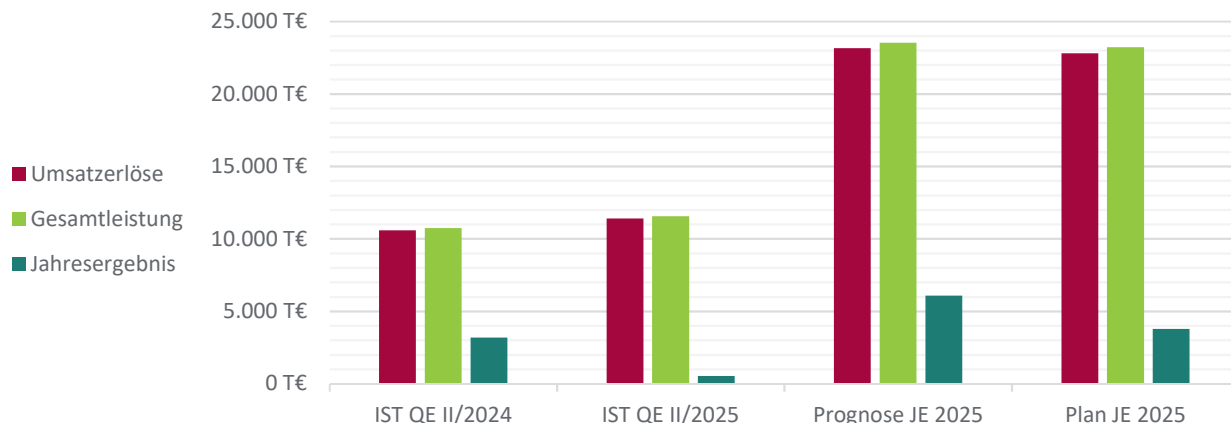

Alle Angaben in T€

	IST QE II/2024	IST QE II/2025	Prognose JE 2025	Plan JE 2025	Abweichung in % geg. Plan 2025
Umsatzerlöse	10.588	11.403	23.147	22.802	1,5
Andere aktivierte Eigenleistungen	0	0	0	-	-
Sonstige betriebliche Erträge	145	153	368	408	-9,8
Gesamtleistung	10.733	11.556	23.515	23.210	1,3
Materialaufwand	1.960	1.322	2.590	2.517	2,9
Personalaufwand	4.718	5.222	10.737	10.702	0,3
Sonstige betriebliche Aufwendungen	4.842	4.928	9.531	9.473	0,6
Abschreibungen	1.172	1.238	2.683	2.639	1,7
Erträge aus Beteiligungen	225	334	668	450	48,4
Erträge aus Gewinnabführung	5.734	1.059	8.064	6.135	31,4
Aufwendungen aus Verlustübernahme	-	-	-	-	-
Sonstige Zinsen und ähnliche Erträge	1.124	862	1.619	1.288	25,7
Zinsen und ähnliche Aufwendungen	517	472	1.015	1.405	-27,8
Steuern vom Einkommen und Ertrag	1.404	88	1.220	560	117,9
Sonstige Steuern	11	1	4	4	0,0
Jahresergebnis	3.192	540	6.086	3.783	60,9

Das Ergebnis der SWN Stadtwerke Neumünster Beteiligungen GmbH ist stark von den Ergebnisabführungen der Tochtergesellschaften abhängig.

Insbesondere die Sparten Strom, Gas, Wasser und Wärme der SWN Stadtwerke Neumünster GmbH sorgen dafür, dass gemäß aktueller Prognose der Wirtschaftsplan 2025 übertroffen wird.

Bilanz

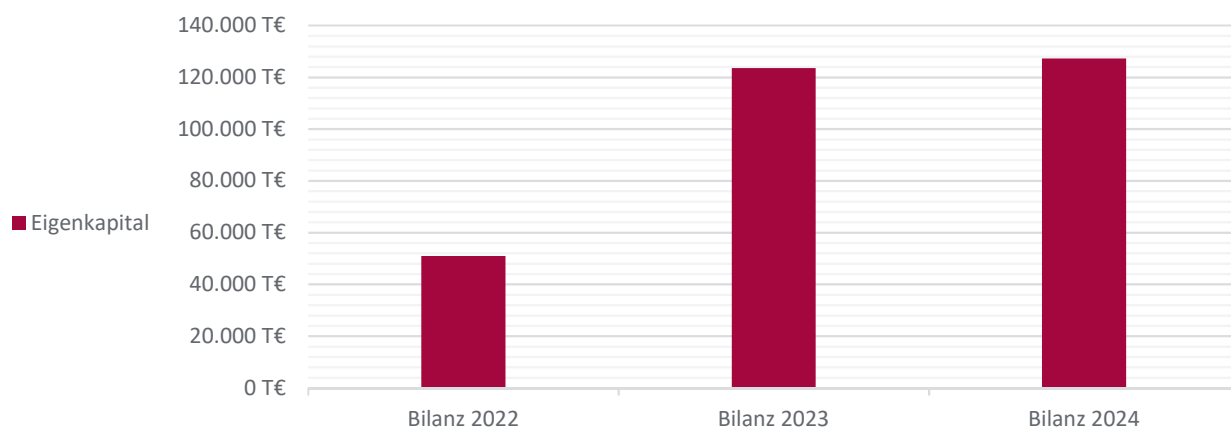

Alle Angaben in T€

	Bilanz 2022	Bilanz 2023	Bilanz 2024
Aktiva			
Anlagevermögen	85.870	83.398	83.796
Umlaufvermögen	70.192	78.688	85.270
Kasse, Bankguthaben, Schecks	41.059	5.721	23.738
Rechnungsabgrenzungsposten	150	450	498
Bilanzsumme	156.212	162.536	169.564
Passiva			
Eigenkapital	50.926	123.589	127.224
Gezeichnetes Kapital	-	40.978	40.978
Kapitalrücklage	12.187	12.187	12.187
Gewinnrücklagen	-	27.712	27.712
Bilanzergebnis	38.739	42.712	46.347
Empfangene Ertragszuschüsse	-	49	5
Rückstellungen	-	13.615	15.396
Verbindlichkeiten	-	25.151	26.886
Rechnungsabgrenzungsposten	212	132	53
Bilanzsumme	51.138	162.536	169.564

2.1.5 Wirtschaftsagentur Neumünster GmbH{ XE "Wirtschaftsagentur Neumünster GmbH" }

Firmensitz:

Memellandstraße 2
 24537 Neumünster
 Tel.: +49 (0) 4321 6900-100
 Fax.: +49 (0) 4321 6900-111
 E-Mail: info@wa-nms.de
 Webseite: www.wirtschaftsagentur-neumuenster.de



Rechtsform: GmbH

Handelsregisternummer: HRB 1923 NM

Gründungsdatum: 28.02.2002

Geschäftsjahresbeginn: Januar

Beteiligungsquoten

Nominal: 100% / - / 100%

Wirtschaftsprüfer/-in

EEP GmbH

Kapital

Stammkapital 100.000 €
 100.000 Stimmen

Beteiligungsverhältnisse

Gesellschafter

Stadt Neumünster	100.000,00 €	100,00 %
------------------	--------------	----------

Das Unternehmen selbst hält keine Beteiligungen.

Finanzdaten

Gewinn und Verlust

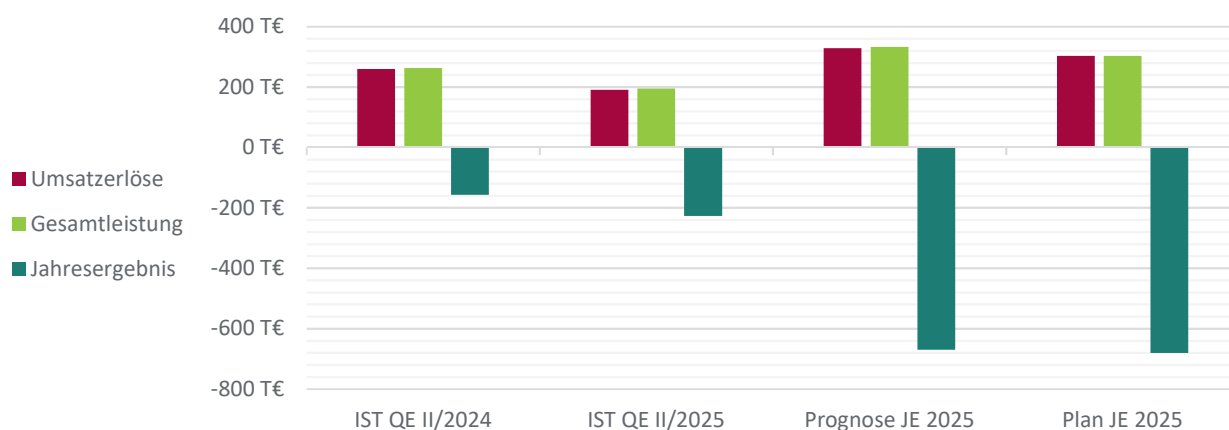

Alle Angaben in T€

	IST QE II/2024	IST QE II/2025	Prognose JE 2025	Plan JE 2025	Abweichung in % geg. Plan 2025
Umsatzerlöse	259	190	328	303	8,2
Andere aktivierte Eigenleistungen	-	-	-	0	0,0
Sonstige betriebliche Erträge	4	4	4	-	-
Gesamtleistung	263	194	333	303	9,6
Materialaufwand	140	100	263	252	4,6
Personalaufwand	202	236	464	459	1,0
Sonstige betriebliche Aufwendungen	71	73	241	241	0,0
Abschreibungen	7	12	23	23	0,0
Erträge aus Beteiligungen	-	-	-	0	0,0
Erträge aus Gewinnabführung	-	-	-	0	0,0
Aufwendungen aus Verlustübernahme	-	-	-	0	0,0
Erträge aus anderen Wertpapieren und Ausleihungen des Finanz-AV	-	-	-	0	0,0
Sonstige Zinsen und ähnliche Erträge	-	0	0	3	-100,0
Abschreibungen auf Finanzanlagen und Wertpapiere des UV	-	-	-	0	0,0
Zinsen und ähnliche Aufwendungen	-	-	-	-	-
Steuern vom Einkommen und Ertrag	1	0	0	0	0,0
Sonstige Steuern	-	-	12	12	0,0
Erträge aus Verlustübernahme	-	-	-	-	-
Jahresergebnis	-157	-227	-670	-680	1,5

Bilanz

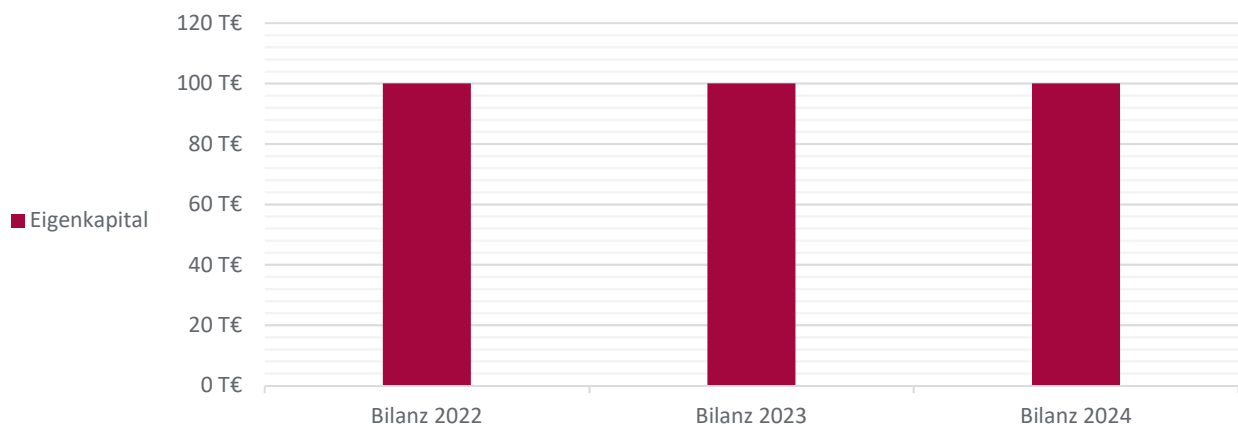

Alle Angaben in T€

	Bilanz 2022	Bilanz 2023	Bilanz 2024
Anlagevermögen	30	37	59
Umlaufvermögen	233	263	203
Vorräte	1	1	1
Kasse, Bankguthaben, Schecks	170	204	140
Rechnungsabgrenzungsposten	5	6	6
Bilanzsumme	268	307	267
Eigenkapital	100	100	100
Gezeichnetes Kapital	100	100	100
Rückstellungen	35	39	34
Verbindlichkeiten	129	167	133
Rechnungsabgrenzungsposten	3	1	1
Bilanzsumme	268	307	267

2.1.6 Wohnungsbau GmbH Neumünster{ XE "Wohnungsbau GmbH Neumünster" }

Firmensitz:

Schützenstraße 60
 24534 Neumünster
 Tel.: +49 (0) 4321 184-0
 Fax.: +49 (0) 4321 184-37
 E-Mail: info@wobau-neumuenster.de
 Webseite: www.wobau-neumuenster.de



Rechtsform: GmbH

Handelsregisternummer: HRB 9 NM

Gründungsdatum: 26.02.1949

Geschäftsjahresbeginn: Januar

Beteiligungsquoten

Nominal: 100% / - / 100%

Wirtschaftsprüfer/-in

BBU Verband Berlin - Brandenburgischer Wohnungsunternehmen e.V.

Kapital

Stammkapital	1.550.000 €
	1.550.000 Stimmen

Beteiligungsverhältnisse

Gesellschafter

Stadt Neumünster	1.550.000,00 €	100,00 %
------------------	----------------	----------

Das Unternehmen selbst hält keine Beteiligungen.

Finanzdaten

Gewinn und Verlust

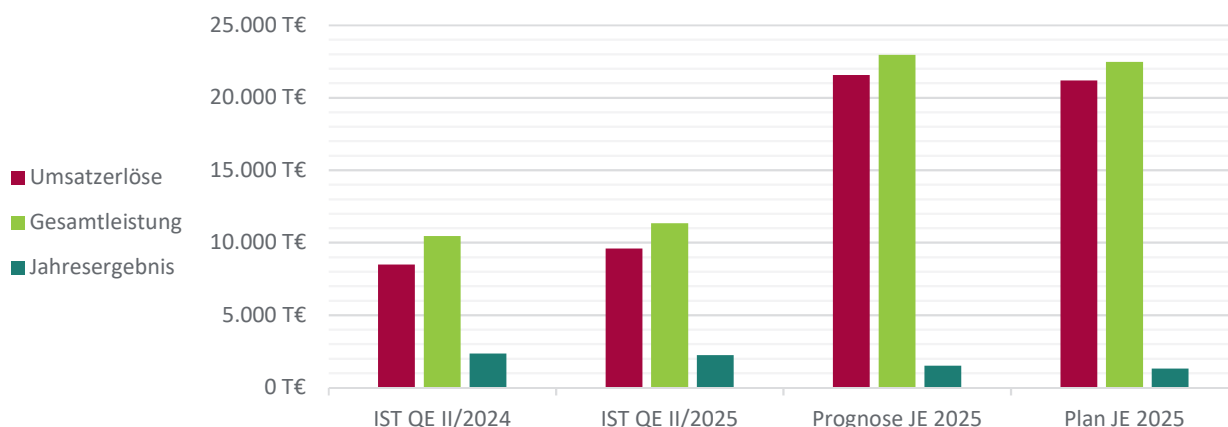

Alle Angaben in T€

	IST QE II/2024	IST QE II/2025	Prognose JE 2025	Plan JE 2025	Abweichung in % geg. Plan 2025
Umsatzerlöse	8.480	9.586	21.552	21.188	1,7
Erlösschmälerungen	-	-	-	-	-
Bestandsveränderungen	1.698	1.559	218	-	-
Andere aktivierte Eigenleistungen	0	0	332	340	-2,3
Sonstige betriebliche Erträge	280	178	844	945	-10,7
Gesamtleistung	10.458	11.323	22.946	22.473	2,1
Materialaufwand	3.124	3.795	9.775	9.795	-0,2
Personalaufwand	1.234	1.162	2.601	2.464	5,6
Sonstige betriebliche Aufwendungen	585	666	1.897	1.875	1,2
Abschreibungen	2.152	2.332	4.858	4.685	3,7
Erträge aus anderen Wertpapieren und Ausleihungen des Finanz-AV	0	0	0	0	0,0
Sonstige Zinsen und ähnliche Erträge	39	25	37	42	-11,9
Zinsen und ähnliche Aufwendungen	773	865	1.808	1.815	-0,4
Steuern vom Einkommen und Ertrag	10	9	0	-	-
Sonstige Steuern	277	275	542	582	-6,9
Jahresergebnis	2.342	2.244	1.501	1.300	15,5

Bilanz

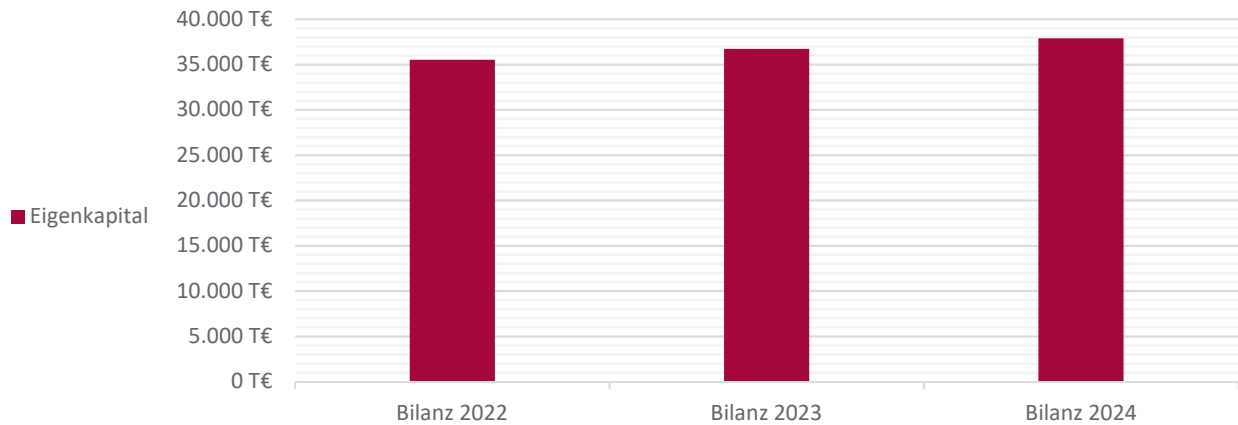

Alle Angaben in T€

	Bilanz 2022	Bilanz 2023	Bilanz 2024
Anlagevermögen	123.977	125.249	130.279
Umlaufvermögen	7.419	11.053	9.569
Vorräte	3.417	4.164	3.531
Kasse, Bankguthaben, Schecks	3.595	6.536	5.573
Rechnungsabgrenzungsposten	37	65	59
Bilanzsumme	131.433	136.367	139.907
Eigenkapital	35.525	36.728	37.882
Gezeichnetes Kapital	1.550	1.550	1.550
Gewinnrücklagen	33.865	35.068	36.222
Bilanzergebnis	110	110	110
Rückstellungen	608	572	639
Verbindlichkeiten	95.091	98.865	101.180
Rechnungsabgrenzungsposten	209	202	205
Bilanzsumme	131.433	136.367	139.907

2.2 Gesellschaften (mittelbare Beteiligungen)

2.2.1 FEK-MED Krankenhaus-Service-Gesellschaft mbH{ XE "FEK-MED Krankenhaus-Service-Gesellschaft mbH" }

Firmensitz:

Friesenstraße 11
 24534 Neumünster
 Tel.: +49 (0) 4321 405-1422
 Fax.: +49 (0) 4321 405-1429
 E-Mail: fek-med@fek.de
 Webseite: www.friedrich-ebert-krankenhaus.de



Rechtsform: GmbH

Handelsregisternummer: HRB 1645 NM

Gründungsdatum: 01.02.2000

Geschäftsjahresbeginn: Januar

Beteiligungsquoten

Nominal: - / 100% / 100%

Wirtschaftsprüfer/-in

rt Revisions + treuhand GmbH & Co. KG

Kapital

Stammkapital 25.000 €
 25.000 Stimmen

Beteiligungsverhältnisse

Gesellschafter

FEK Friedrich-Ebert-Krankenhaus Neumünster GmbH	25.000,00 €	100,00 %
---	-------------	----------

Das Unternehmen selbst hält keine Beteiligungen.

Finanzdaten

Gewinn und Verlust

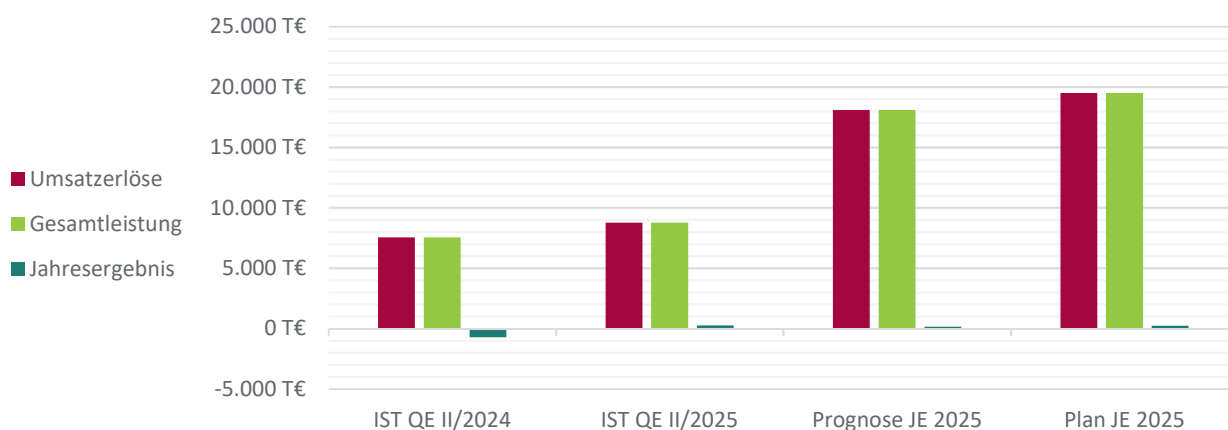

Alle Angaben in T€

	IST QE II/2024	IST QE II/2025	Prognose JE 2025	Plan JE 2025	Abweichung in % geg. Plan 2025
Umsatzerlöse	7.544	8.758	18.101	19.491	-7,1
Andere aktivierte Eigenleistungen	-	-	-	0	0,0
Sonstige betriebliche Erträge	-	-	-	0	0,0
Gesamtleistung	7.544	8.758	18.101	19.491	-7,1
Materialaufwand	1.769	1.763	4.079	4.271	-4,5
Personalaufwand	6.482	6.738	13.794	14.691	-6,1
Sonstige betriebliche Aufwendungen	-	-	-	199	-100,0
Abschreibungen	-	-	-	0	0,0
Erträge aus Beteiligungen	-	-	-	0	0,0
Erträge aus Gewinnabführung	-	-	-	0	0,0
Aufwendungen aus Verlustübernahme	-	-	-	0	0,0
Erträge aus anderen Wertpapieren und Ausleihungen des Finanz-AV	-	-	-	0	0,0
Sonstige Zinsen und ähnliche Erträge	0	-	-	0	0,0
Abschreibungen auf Finanzanlagen und Wertpapiere des UV	-	-	-	0	0,0
Zinsen und ähnliche Aufwendungen	4	2	6	7	-9,9
Steuern vom Einkommen und Ertrag	6	1	75	-	-
Sonstige Steuern	-	-	-	90	-100,0
Jahresergebnis	-718	254	146	234	-37,4

Bilanz

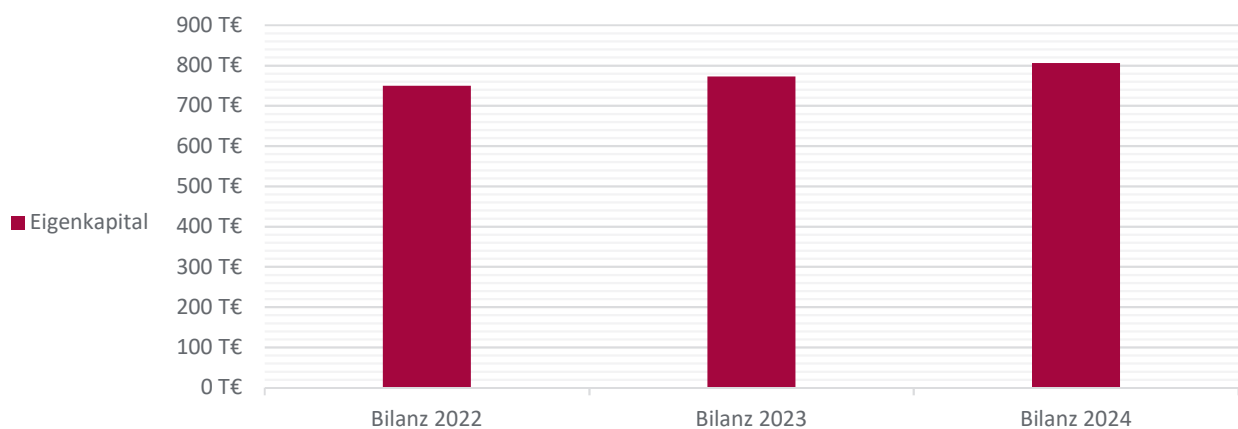

Alle Angaben in T€

	Bilanz 2022	Bilanz 2023	Bilanz 2024
Anlagevermögen	-	-	-
Umlaufvermögen	1.481	1.474	1.503
Vorräte	45	48	48
Kasse, Bankguthaben, Schecks	996	816	353
Rechnungsabgrenzungsposten	7	4	3
Bilanzsumme	1.488	1.478	1.506
Eigenkapital	749	773	806
Gezeichnetes Kapital	25	25	25
Gewinnrücklagen	701	724	748
Rückstellungen	330	411	367
Verbindlichkeiten	408	295	333
Rechnungsabgrenzungsposten	-	-	-
Bilanzsumme	1.488	1.478	1.506

2.2.2 SWN Bäder und Freizeit GmbH{ XE "SWN Bäder und Freizeit GmbH" }

Firmensitz:

Bismarckstraße 51
 24534 Neumünster
 Tel.: +49 (0) 4321 202-0
 Fax.: +49 (0) 4321 202-386
 E-Mail: swn@swn.net
 Webseite: www.swn.net



Rechtsform: GmbH

Handelsregisternummer: HRB 1868 NM

Gründungsdatum: 18.12.2001

Geschäftsjahresbeginn: Januar

Beteiligungsquoten

Nominal: - / 100% / 100%

Wirtschaftsprüfer/-in

Dornbach GmbH Wirtschaftsprüfungsgesellschaft

Kapital

Stammkapital 25.000 €
 25.000 Stimmen

Beteiligungsverhältnisse

Gesellschafter

SWN Stadtwerke Neumünster Beteiligungen GmbH	25.000,00 €	100,00 %
--	-------------	----------

Das Unternehmen selbst hält keine Beteiligungen.

Finanzdaten

Gewinn und Verlust

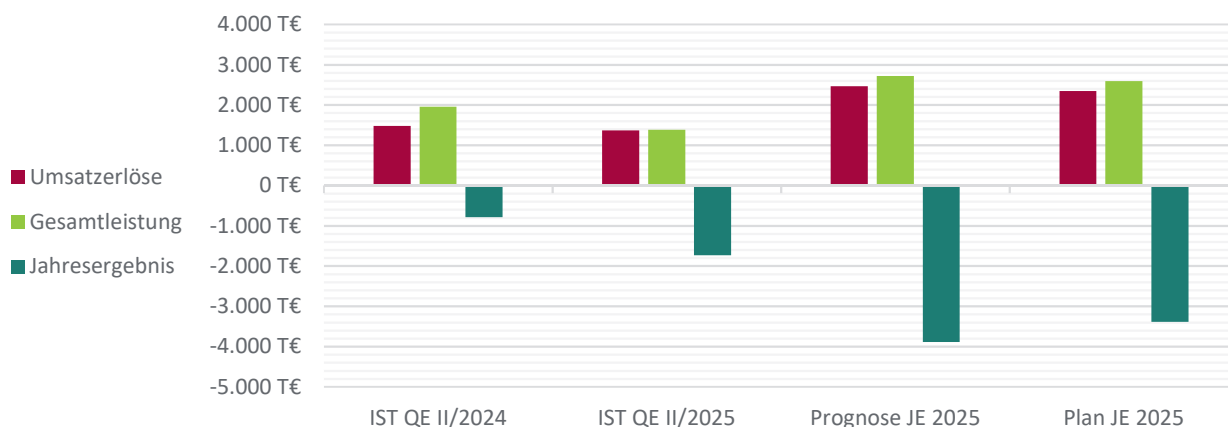

Alle Angaben in T€

	IST QE II/2024	IST QE II/2025	Prognose JE 2025	Plan JE 2025	Abweichung in % geg. Plan 2025
Umsatzerlöse	1.481	1.363	2.465	2.348	5,0
Sonstige betriebliche Erträge	472	22	251	245	2,5
Gesamtleistung	1.953	1.385	2.716	2.593	4,7
Materialaufwand	944	1.104	2.477	2.000	23,9
Personalaufwand	863	948	1.968	1.945	1,2
Sonstige betriebliche Aufwendungen	491	554	1.053	999	5,4
Abschreibungen	484	489	1.010	1.030	-1,9
Erträge aus Beteiligungen	-	-	-	0	0,0
Erträge aus Gewinnabführung	-	-	-	0	0,0
Aufwendungen aus Verlustübernahme	-	-	-	0	0,0
Erträge aus anderen Wertpapieren und Ausleihungen des Finanz-AV	-	-	-	0	0,0
Sonstige Zinsen und ähnliche Erträge	121	62	120	0	0,0
Abschreibungen auf Finanzanlagen und Wertpapiere des UV	-	-	-	0	0,0
Zinsen und ähnliche Aufwendungen	82	84	210	-	-
Steuern vom Einkommen und Ertrag	-	-	-	0	0,0
Sonstige Steuern	1	2	3	3	0,0
Erträge aus Verlustübernahme	-	-	-	-	-
Aufwendungen aus Gewinnabführung	-	-	-	0	0,0
Jahresergebnis	-791	-1.734	-3.885	-3.384	-14,8

Im Verhältnis zum Vorjahr verzeichnet die SWN Bäder und Freizeit GmbH ein rückläufiges Ergebnis, welches vor allem den gestiegenen Kosten für Fernwärme geschuldet ist.

Diese beeinflussen ebenfalls die Prognose für 2025 im Rahmen der erhöht erwarteten Materialaufwendungen.

Die Besucherzahlen zeigten sich nach den begonnenen Arbeiten zur Erneuerung des Hallendaches und der Teilschließung des Hallenbades im 1. Halbjahr jedoch höher als erwartet und führten im Berichtszeitraum zu höheren Umsatzerlösen als geplant.

Bilanz

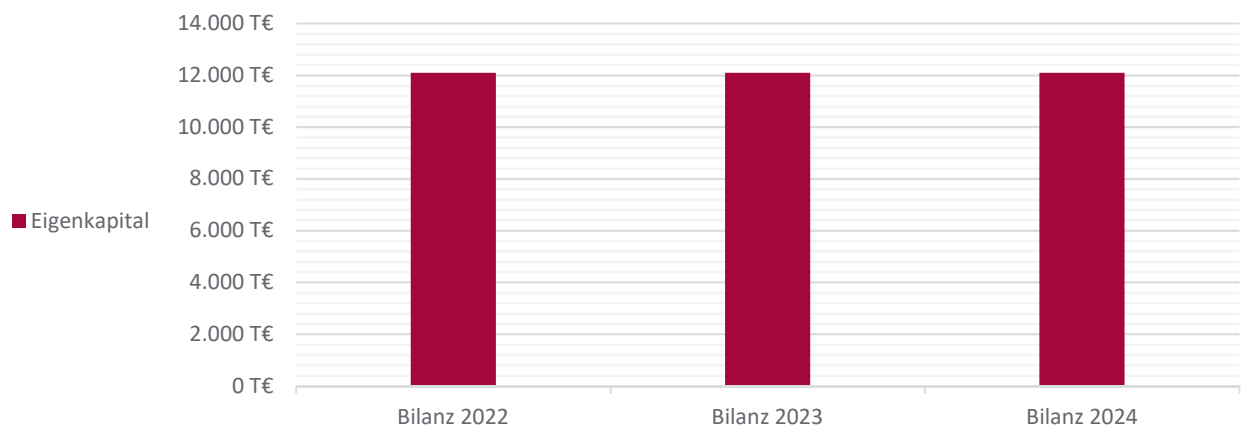

Alle Angaben in T€

	Bilanz 2022	Bilanz 2023	Bilanz 2024
Anlagevermögen	14.507	13.086	12.894
Umlaufvermögen	9.061	10.241	9.252
Vorräte	4	6	7
Kasse, Bankguthaben, Schecks	14	5	4
Rechnungsabgrenzungsposten	14	16	7
Bilanzsumme	23.581	23.343	22.152
Eigenkapital	12.093	12.093	12.093
Gezeichnetes Kapital	25	25	25
Rückstellungen	490	401	297
Verbindlichkeiten	10.562	10.390	9.335
Rechnungsabgrenzungsposten	-	-	-
Bilanzsumme	23.581	23.343	22.152

2.2.3 SWN Entsorgung GmbH{ XE "SWN Entsorgung GmbH" }

Firmensitz:

Padenstedter Weg 1
24539 Neumünster
Tel.: +49 (0) 4321 202-0
Fax.: +49 (0) 4321 202-386
E-Mail: swn@swn.net
Webseite: www.swn.net



Rechtsform: GmbH

Handelsregisternummer: HRB 1867 NM

Gründungsdatum: 18.12.2001

Geschäftsjahresbeginn: Januar

Beteiligungsquoten

Nominal: - / 100% / 100%

Wirtschaftsprüfer/-in

Dornbach GmbH Wirtschaftsprüfungsgesellschaft

Kapital

Stammkapital 25.000 €
25.000 Stimmen

Beteiligungsverhältnisse

Gesellschafter

SWN Stadtwerke Neumünster Beteiligungen GmbH	25.000,00 €	100,00 %
--	-------------	----------

Beteiligungen

MBA Neumünster GmbH	1.842.450,00 €	73,70 %
Bio-Abfall-Verwertungsgesellschaft mbH	12.500,00 €	33,33 %

Finanzdaten

Gewinn und Verlust

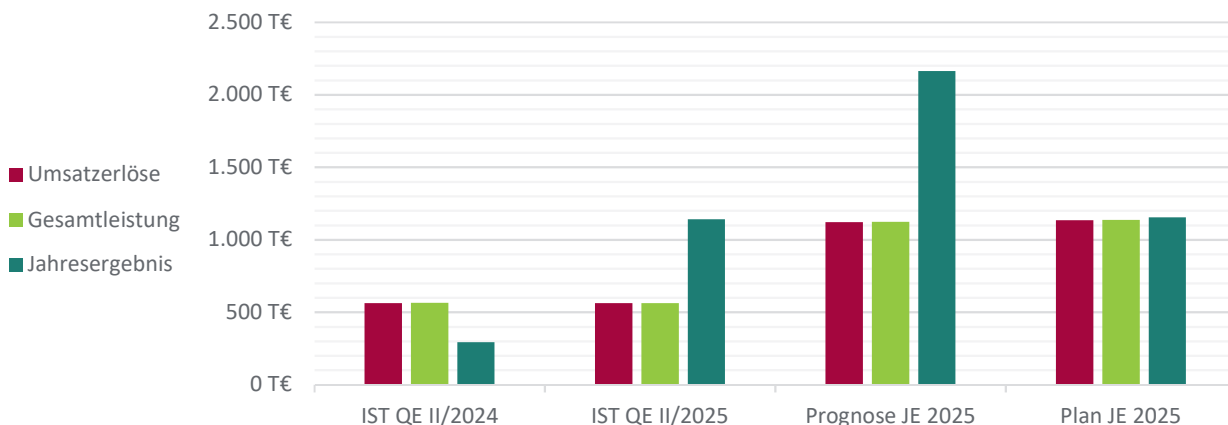

Alle Angaben in T€

	IST QE II/2024	IST QE II/2025	Prognose JE 2025	Plan JE 2025	Abweichung in % geg. Plan 2025
Umsatzerlöse	563	562	1.122	1.134	-1,1
Andere aktivierte Eigenleistungen	-	-	-	0	0,0
Sonstige betriebliche Erträge	1	0	1	2	-50,0
Gesamtleistung	564	562	1.123	1.136	-1,1
Materialaufwand	333	279	647	1.044	-38,0
Personalaufwand	-	-	-	0	0,0
Sonstige betriebliche Aufwendungen	432	428	875	822	6,5
Abschreibungen	130	119	238	242	-1,7
Erträge aus Beteiligungen	295	1.162	2.324	1.474	57,7
Erträge aus Gewinnabführung	-	-	-	0	0,0
Aufwendungen aus Verlustübernahme	-	-	-	0	0,0
Erträge aus anderen Wertpapieren und Ausleihungen des Finanz-AV	-	-	-	0	0,0
Sonstige Zinsen und ähnliche Erträge	344	245	500	700	-28,6
Abschreibungen auf Finanzanlagen und Wertpapiere des UV	-	-	-	0	0,0
Zinsen und ähnliche Aufwendungen	2	0	0	25	-100,0
Sonstige Steuern	12	2	23	23	0,0
Erträge aus Verlustübernahme	-	-	-	0	0,0
Aufwendungen aus Gewinnabführung	-	-	-	-	-
Jahresergebnis	294	1.141	2.164	1.154	87,5

Deutlich höhere Erträge aus der Beteiligung an der MBA sowie stark verringerte Zuführung in die Nachsorgerückstellungen führen zu einem verbesserten Halbjahres-Ergebnis gegenüber dem Vorjahr.

Die Prognose des Jahresergebnisses hat sich aufgrund dessen ebenfalls verbessert im Verhältnis zum Wirtschaftsplan 2025.

Bilanz

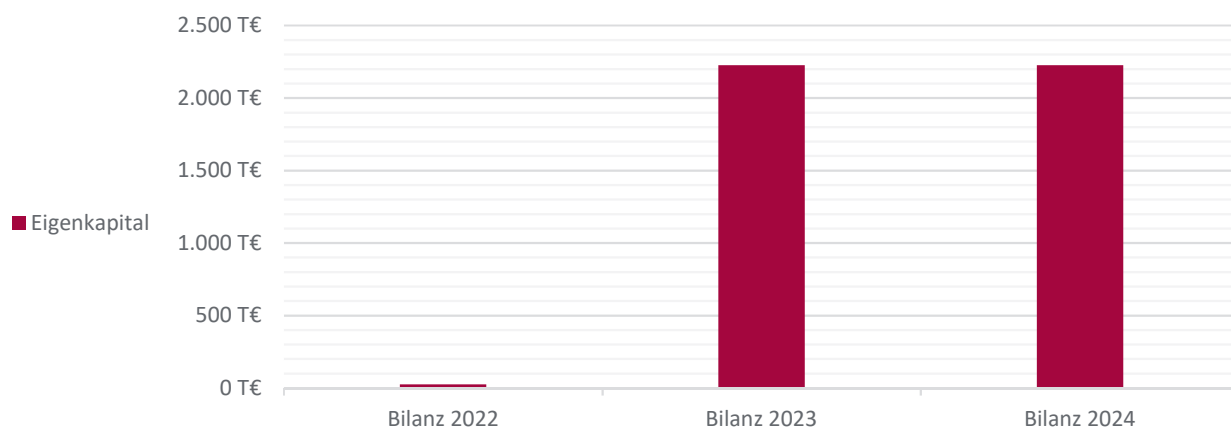

Alle Angaben in T€

	Bilanz 2022	Bilanz 2023	Bilanz 2024
Anlagevermögen	6.851	8.781	8.526
Umlaufvermögen	19.676	21.470	22.363
Kasse, Bankguthaben, Schecks	0	-	-
Rechnungsabgrenzungsposten	-	-	-
Bilanzsumme	26.527	30.251	30.888
Eigenkapital	25	2.225	2.225
Gezeichnetes Kapital	25	25	25
Rückstellungen	26.381	27.908	27.704
Verbindlichkeiten	120	118	959
Rechnungsabgrenzungsposten	1	1	1
Bilanzsumme	26.527	30.251	30.888

2.2.4 SWN Natur GmbH{ XE "SWN Natur GmbH" }

Firmensitz:

Bismarckstraße 51
24534 Neumünster
Tel.: +49 4321 202 0
Fax.: +49 4321 202 386
E-Mail: swn@swn.net



Rechtsform: GmbH

Handelsregisternummer: HRB 24980 KI

Gründungsdatum: 04.10.2022

Geschäftsjahresbeginn: Januar

Beteiligungsquoten

Nominal: - / 100% / 100%

Wirtschaftsprüfer/-in

Dornbach GmbH Wirtschaftsprüfungsgesellschaft

Kapital

Stammkapital	25.000 €
	25.000 Stimmen

Beteiligungsverhältnisse

Gesellschafter

SWN Stadtwerke Neumünster Beteiligungen GmbH	25.000,00 €	100,00 %
--	-------------	----------

Beteiligungen

SWN Wind GmbH	25.000,00 €	100,00 %
SWN Solar GmbH	12.750,00 €	51,00 %

Finanzdaten

Gewinn und Verlust

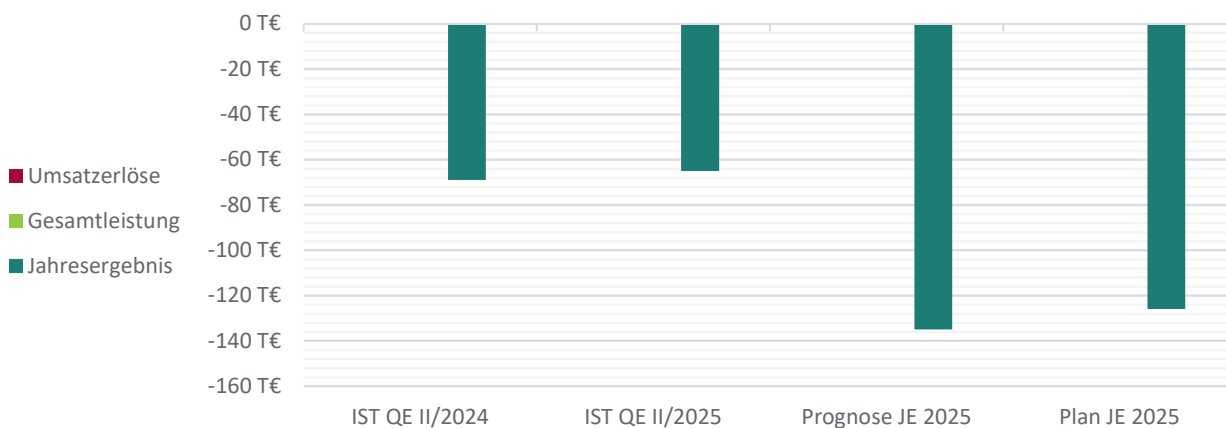

Alle Angaben in T€

	IST QE II/2024	IST QE II/2025	Prognose JE 2025	Plan JE 2025	Abweichung in % geg. Plan 2025
Umsatzerlöse	0	0	0	-	-
Sonstige betriebliche Erträge	0	0	0	-	-
Gesamtleistung	0	0	0	-	-
Materialaufwand	0	0	0	-	-
Personalaufwand	0	0	0	-	-
Sonstige betriebliche Aufwendungen	37	48	101	92	9,8
Abschreibungen	0	0	0	-	-
Sonstige Zinsen und ähnliche Erträge	14	13	26	26	0,0
Zinsen und ähnliche Aufwendungen	46	30	60	60	0,0
Steuern vom Einkommen und Ertrag	0	0	-	-	-
Sonstige Steuern	0	0	0	-	-
Erträge aus Verlustübernahme	-	-	-	-	-
Jahresergebnis	-69	-65	-135	-126	-7,1

Das Ergebnis der Gesellschaft ist von der Ausreichung eines Darlehens sowie der Inanspruchnahme der kaufmännischen Betriebsführung durch die SWN Stadtwerke Neumünster Beteiligungen und den Cash Pool-Zinsen geprägt.

Bilanz

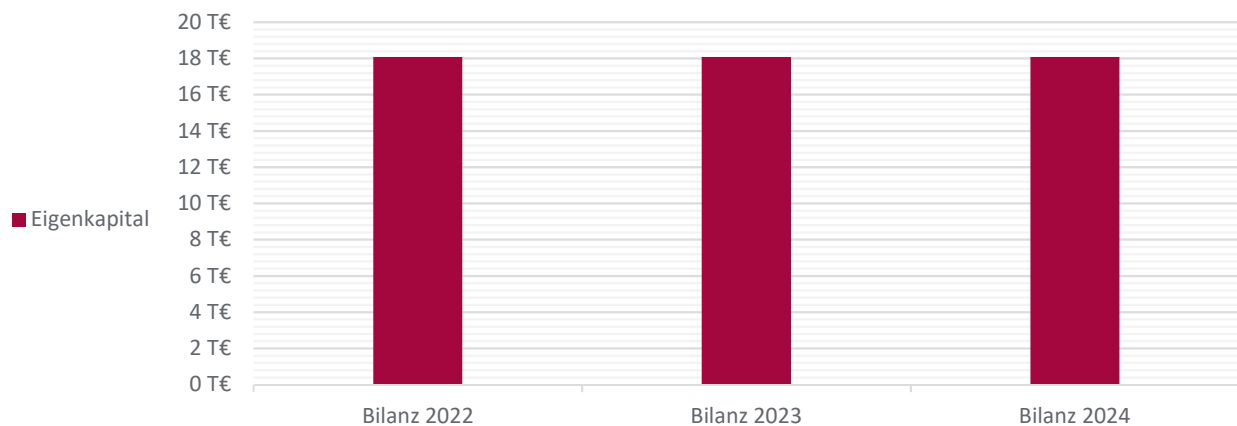

Alle Angaben in T€

	Bilanz 2022	Bilanz 2023	Bilanz 2024
Anlagevermögen	13	788	2.531
Umlaufvermögen	24	22	159
Rechnungsabgrenzungsposten	-	-	-
Bilanzsumme	37	811	2.691
Eigenkapital	18	18	18
Gezeichnetes Kapital	25	25	25
Rückstellungen	6	11	13
Verbindlichkeiten	13	782	2.659
Rechnungsabgrenzungsposten	-	-	-
Bilanzsumme	37	811	2.691

2.2.5 SWN Stadtwerke Neumünster GmbH{ XE "SWN Stadtwerke Neumünster GmbH" }

Firmensitz:

Bismarckstraße 51
24534 Neumünster
Tel.: +49 (0) 4321 202-0
Fax.: +49 (0) 4321 202-386
E-Mail: swn@swn.net
Webseite: www.swn.net



Rechtsform: GmbH

Handelsregisternummer: HRB 1085 NM

Gründungsdatum: 24.06.1993

Geschäftsjahresbeginn: Januar

Beteiligungsquoten

Nominal: - / 100% / 100%

Wirtschaftsprüfer/-in

Dornbach GmbH Wirtschaftsprüfungsgesellschaft

Kapital

Stammkapital	49.882.250 €
	49.882.250 Stimmen

Beteiligungsverhältnisse

Gesellschafter

SWN Stadtwerke Neumünster Beteiligungen GmbH	49.882.250,00 €	100,00 %
--	-----------------	----------

Beteiligungen

BGA Sarlhusen GmbH & Co. KG	147.450,98 €	23,50 %
Autostrom plus GmbH	2.500,00 €	10,00 %
OpenXS GmbH	4.167,00 €	10,00 %

Finanzdaten

Gewinn und Verlust

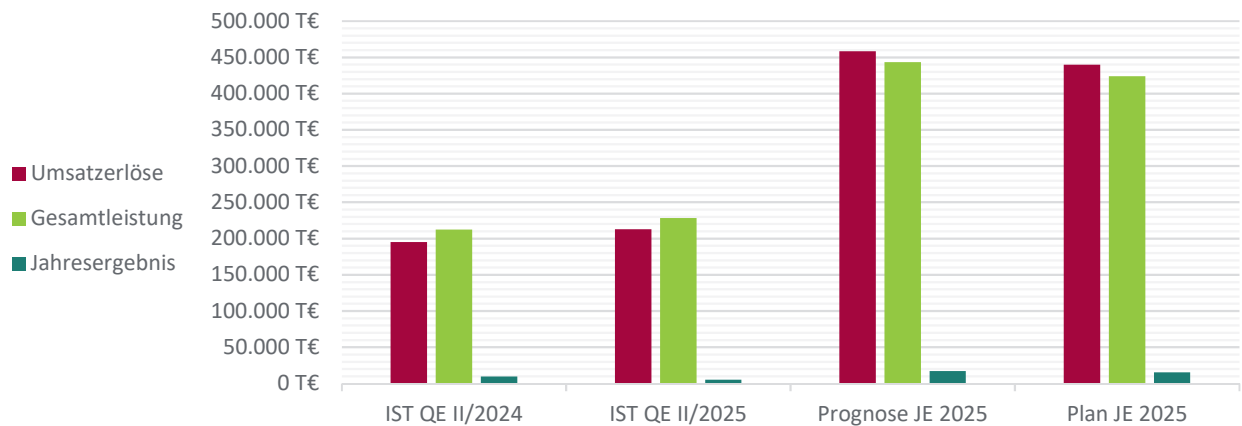

Alle Angaben in T€

	IST QE II/2024	IST QE II/2025	Prognose JE 2025	Plan JE 2025	Abweichung in % geg. Plan 2025
Umsatzerlöse	195.113	212.442	458.136	439.483	4,2
Bestandsveränderungen	13.783	10.345	-25.393	-25.622	0,9
Andere aktivierte Eigenleistungen	2.173	3.522	7.496	7.532	-0,5
Sonstige betriebliche Erträge	1.252	1.791	2.776	2.418	14,8
Gesamtleistung	212.321	228.100	443.015	423.811	4,5
Materialaufwand	163.083	176.816	333.897	319.427	4,5
Personalaufwand	15.165	16.778	34.740	34.518	0,6
Sonstige betriebliche Aufwendungen	13.688	17.601	32.951	29.356	12,3
Abschreibungen	7.754	8.694	18.142	19.470	-6,8
Erträge aus Beteiligungen	0	96	116	100	16,0
Erträge aus anderen Wertpapieren und Ausleihungen des Finanz-AV	-	-	-	-	-
Sonstige Zinsen und ähnliche Erträge	146	44	70	55	27,3
Zinsen und ähnliche Aufwendungen	2.711	2.626	5.338	5.135	4,0
Steuern vom Einkommen und Ertrag	-	-	-	-	-
Sonstige Steuern	529	670	1.095	975	12,3
Aufwendungen aus Gewinnabführung	-	-	-	-	-
Jahresergebnis	9.537	5.055	17.038	15.085	13,0

Im ersten Halbjahr 2025 führten Bauverzögerungen im Telekommunikationsbereich zu weniger Umsatzerlösen als geplant. Dafür konnten erhöhte Erlöse aus der Sparte Gas erzielt werden. Ein erhöhter Betriebsführungsaufwand sowie ungeplante Beraterkosten im Bereich der Telekommunikation führen zu einem niedrigerem Ergebnis als im Vorjahreszeitraum.

Die ergebnismindernden Effekte im Berichtszeitraum wirken sich dagegen nicht auf die Prognose des Jahresergebnisses aus, da die Umsatzerlöse zeitlich verschoben noch im 2. Halbjahr 2025 erwartet werden. Steigende Absatzmengen in der Sparte Gas, Preisanpassungen der Sparte Wasser sowie verbesserte Ergebnisse für Strom und Wärme führen für das Jahr 2025 zu einer insgesamt positiveren Prognose.

Bilanz

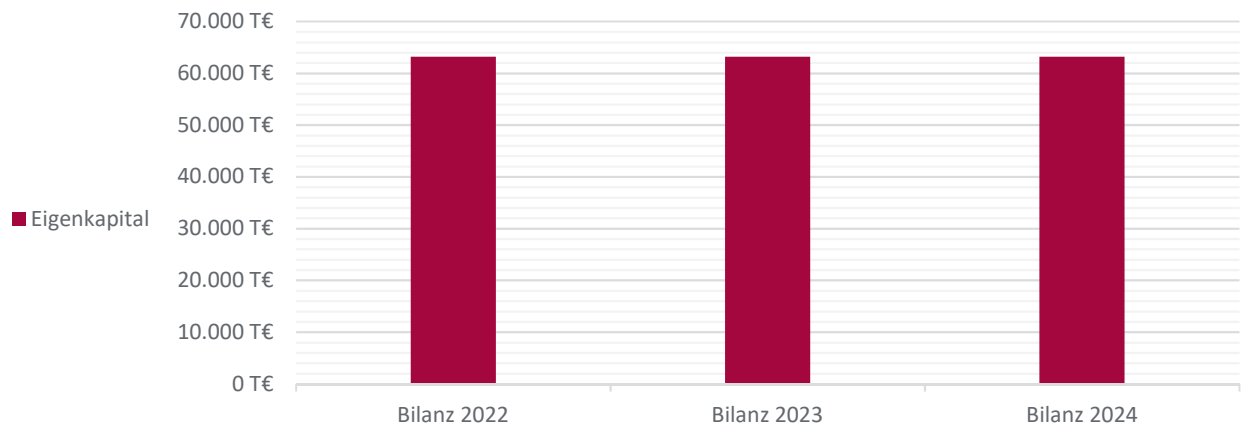

Alle Angaben in T€

	Bilanz 2022	Bilanz 2023	Bilanz 2024
Anlagevermögen	226.795	243.687	271.236
Umlaufvermögen	110.034	133.241	135.909
Vorräte	30.425	21.258	25.573
Kasse, Bankguthaben, Schecks	4.771	1.016	10.369
Rechnungsabgrenzungsposten	689	555	442
Bilanzsumme	337.518	377.484	407.587
Eigenkapital	63.161	63.161	63.161
Gezeichnetes Kapital	49.882	49.882	49.882
Rückstellungen	28.830	47.413	44.267
Verbindlichkeiten	227.191	250.711	267.592
Rechnungsabgrenzungsposten	5	5	4
Bilanzsumme	337.518	377.484	407.587

2.2.6 SWN Verkehr GmbH{ XE "SWN Verkehr GmbH" }

Firmensitz:

Bismarckstraße 51
 24534 Neumünster
 Tel.: +49 (0) 4321 202-0
 Fax.: +49 (0) 4321 202-386
 E-Mail: stadtverkehr@swn.net
 Webseite: www.swn.net



Rechtsform: GmbH

Handelsregisternummer: HRB 13267 KI

Gründungsdatum: 31.08.2011

Geschäftsjahresbeginn: Januar

Beteiligungsquoten

Nominal: - / 100% / 100%

Wirtschaftsprüfer/-in

Dornbach GmbH Wirtschaftsprüfungsgesellschaft

Kapital

Stammkapital 25.000 €
 25.000 Stimmen

Beteiligungsverhältnisse

Gesellschafter

SWN Stadtwerke Neumünster Beteiligungen GmbH	25.000,00 €	100,00 %
--	-------------	----------

Beteiligungen

NSH Nahverkehr Schleswig-Holstein GmbH	750,00 €	1,50 %
--	----------	--------

Finanzdaten

Gewinn und Verlust

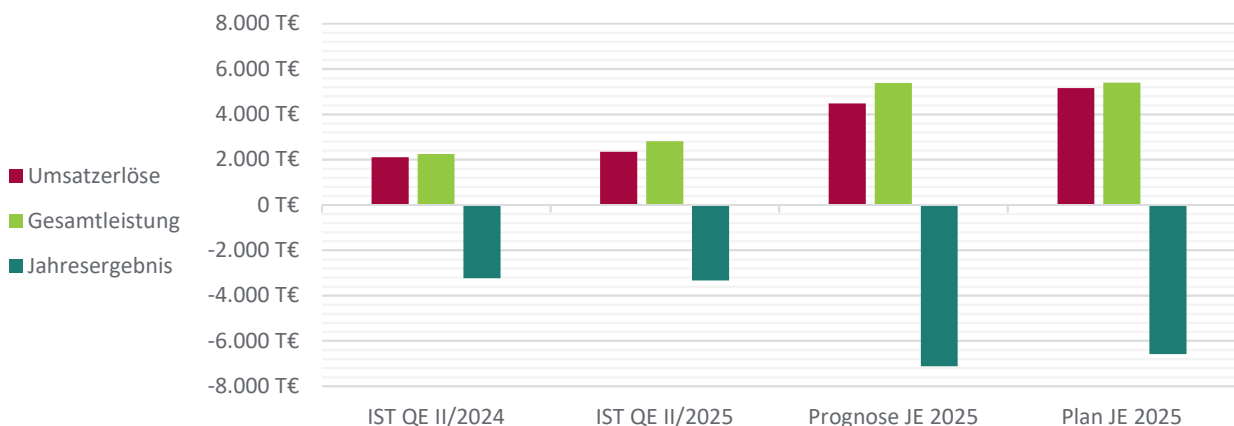

Alle Angaben in T€

	IST QE II/2024	IST QE II/2025	Prognose JE 2025	Plan JE 2025	Abweichung in % geg. Plan 2025
Umsatzerlöse	2.106	2.351	4.477	5.162	-13,3
Bestandsveränderungen	-	-	-	0	0,0
Andere aktivierte Eigenleistungen	-	-	-	0	0,0
Sonstige betriebliche Erträge	138	461	911	241	278,0
Gesamtleistung	2.244	2.812	5.388	5.403	-0,3
Materialaufwand	1.260	1.569	2.823	2.562	10,2
Personalaufwand	2.914	3.213	6.836	6.439	6,2
Sonstige betriebliche Aufwendungen	988	1.068	2.213	2.261	-2,1
Abschreibungen	156	192	413	401	3,0
Erträge aus Beteiligungen	-	-	-	0	0,0
Erträge aus Gewinnabführung	-	-	-	0	0,0
Aufwendungen aus Verlustübernahme	-	-	-	0	0,0
Erträge aus anderen Wertpapieren und Ausleihungen des Finanz-AV	-	-	-	0	0,0
Sonstige Zinsen und ähnliche Erträge	0	0	3	3	0,0
Abschreibungen auf Finanzanlagen und Wertpapiere des UV	-	-	-	0	0,0
Zinsen und ähnliche Aufwendungen	159	105	217	330	-34,2
Steuern vom Einkommen und Ertrag	-	-	-	0	0,0
Sonstige Steuern	4	3	7	7	0,0
Erträge aus Verlustübernahme	-	-	-	-	-
Aufwendungen aus Gewinnabführung	-	-	-	0	0,0
Jahresergebnis	-3.237	-3.338	-7.118	-6.594	-8,0

Im Berichtszeitraum fallen die Fahrgasterlöse wegen des Deutschlandtickets wiederum niedriger aus, können jedoch über die dazu gehörige Ausgleichsleistung kompensiert werden. So liegt das Halbjahresergebnis über dem anteiligen Planbudget.

Steigender Personalaufwand bedingt durch Neueinstellungen zum Abbau von Überstunden und erhöhte Kraftstoff- und Materialkosten führen im Zusammenhang mit vorsichtiger Prognose der Gesamtleistung für das 2. Halbjahr aufgrund einer unklaren Rechtslage bezüglich der noch zu erwartenden Ausgleichsleistung zu einer niedrigeren Prognose des Jahresergebnisses.

Bilanz

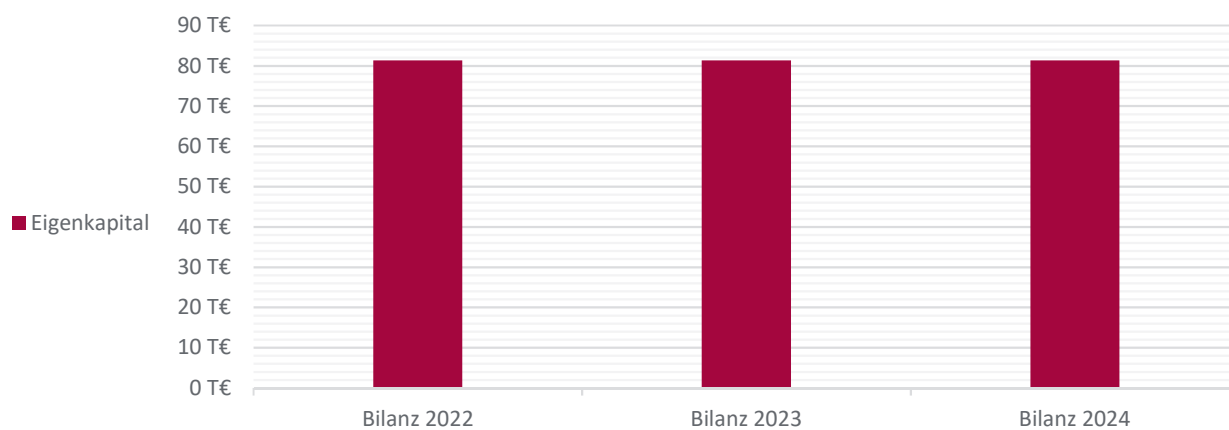

Alle Angaben in T€

	Bilanz 2022	Bilanz 2023	Bilanz 2024
Anlagevermögen	2.915	3.446	4.081
Umlaufvermögen	6.289	7.282	7.482
Vorräte	468	300	401
Kasse, Bankguthaben, Schecks	41	16	18
Rechnungsabgrenzungsposten	46	33	12
Bilanzsumme	9.251	10.760	11.574
Eigenkapital	81	81	81
Gezeichnetes Kapital	25	25	25
Rückstellungen	2.630	2.632	3.198
Verbindlichkeiten	6.448	7.953	8.261
Rechnungsabgrenzungsposten	-	-	-
Bilanzsumme	9.251	10.760	11.574

2.3 Kommunalunternehmen

2.3.1 Kiek in! Anstalt öffentlichen Rechts der Stadt Neumünster{ XE "Kiek in! Anstalt öffentlichen Rechts der Stadt Neumünster" }

Firmensitz:

Gartenstraße 32
24534 Neumünster
Tel.: +49 (0) 4321 41996-0
Fax.: +49 (0) 4321 41996-9
E-Mail: info@kiek-in-nms.de
Webseite: www.kiek-in-nms.de



Rechtsform: AÖR

Handelsregisternummer: HRA 5744

Gründungsdatum: 17.07.2007

Geschäftsjahresbeginn: Januar

Beteiligungsquoten

Nominal: 100% / - / 100%

Wirtschaftsprüfer/-in

Dr. Schröder & Korth GmbH Wirtschaftsprüfungsgesellschaft

Kapital

Stammkapital 2.000.000 €
2.000.000 Stimmen

Beteiligungsverhältnisse

Gesellschafter

Stadt Neumünster	2.000.000,00 €	100,00 %
------------------	----------------	----------

Das Unternehmen selbst hält keine Beteiligungen.

Finanzdaten

Gewinn und Verlust

Aufgrund einer Software-Umstellung konnte für das 1. Quartal 2025 keine Auswertung erfolgen.

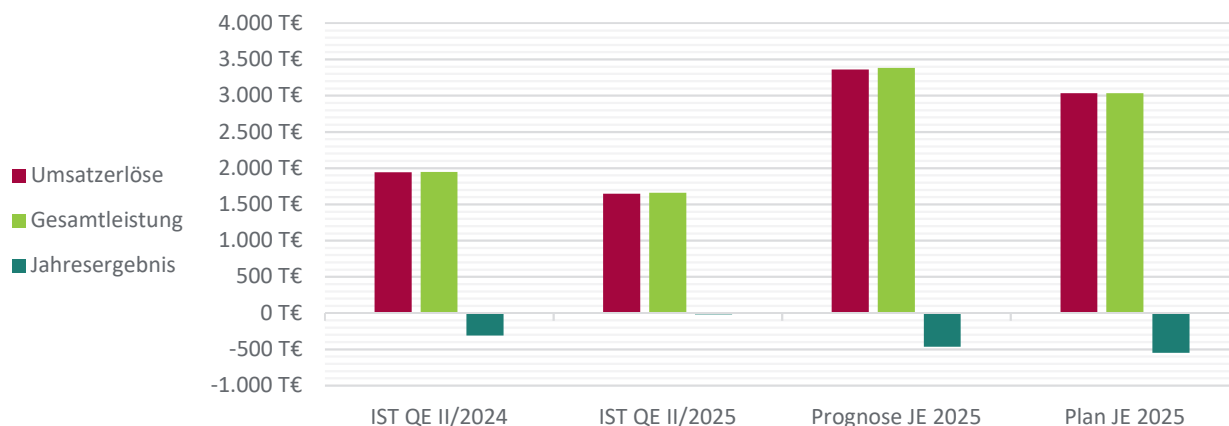

Alle Angaben in T€

	IST QE II/2024	IST QE II/2025	Prognose JE 2025	Plan JE 2025	Abweichung in % geg. Plan 2025
Umsatzerlöse	1.942	1.646	3.360	3.032	10,8
Sonstige betriebliche Erträge	4	11	20	-	-
Gesamtleistung	1.946	1.657	3.380	3.032	11,5
Materialaufwand	636	379	710	540	31,5
Personalaufwand	868	759	1.490	1.096	36,0
Sonstige betriebliche Aufwendungen	639	441	1.426	1.736	-17,9
Abschreibungen	114	102	225	200	12,5
Sonstige Zinsen und ähnliche Erträge	-	10	17	-	-
Zinsen und ähnliche Aufwendungen	-	5	10	9	11,1
Sonstige Steuern	-	-	-	-	-
Jahresergebnis	-311	-19	-464	-549	15,5

Bilanz

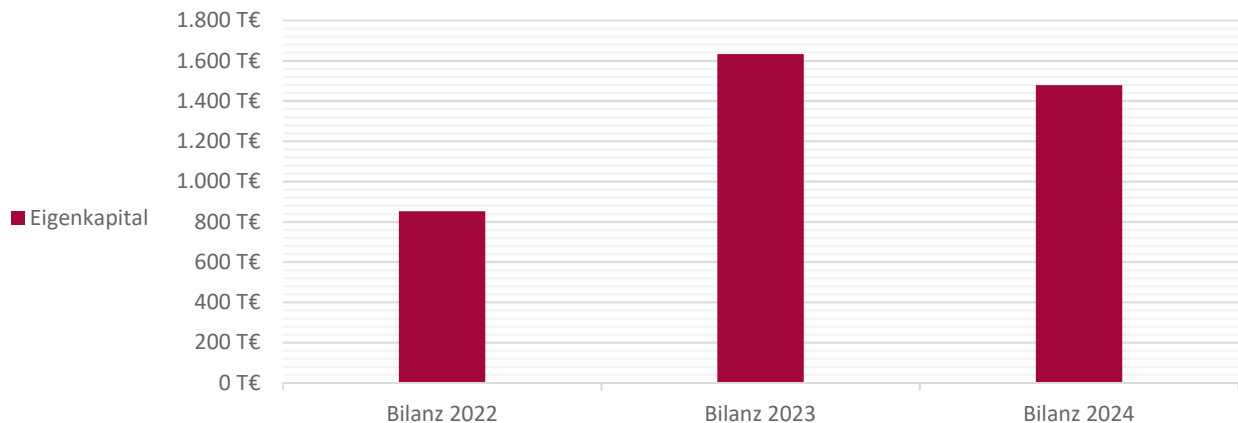

Alle Angaben in T€

	Bilanz 2022	Bilanz 2023	Bilanz 2024
Anlagevermögen	1.596	1.493	1.294
Umlaufvermögen	3.696	2.127	2.153
Vorräte	20	23	27
Kasse, Bankguthaben, Schecks	3.287	1.339	1.440
Rechnungsabgrenzungsposten	0	0	0
Bilanzsumme	5.292	3.620	3.447
Eigenkapital	852	1.633	1.479
Gezeichnetes Kapital	2.000	2.000	2.000
Gewinnrücklagen	-	45	-
Rückstellungen	512	510	515
Verbindlichkeiten	3.929	1.478	1.454
Rechnungsabgrenzungsposten	-	-	-
Bilanzsumme	5.292	3.620	3.447

2.3.2 RBZ Elly-Heuss-Knapp-Schule AÖR{ XE "RBZ Elly-Heuss-Knapp-Schule AÖR" }

Firmensitz:

Carlstraße 53
 24534 Neumünster
 Tel.: +49 (0) 4321 942-4810
 Fax.: +49 (0) 4321 942-4809
 E-Mail: info@ehks-nms.de
 Webseite: www.ehks.neumuenster.de



Rechtsform: AÖR

Gründungsdatum: 13.01.2014

Geschäftsjahresbeginn: Januar

Beteiligungsquoten

Nominal: 100% / - / 100%

Kapital

Stammkapital	293.826 €
	293.826 Stimmen

Beteiligungsverhältnisse

Gesellschafter

Stadt Neumünster	293.826,00 €	100,00 %
------------------	--------------	----------

Das Unternehmen selbst hält keine Beteiligungen.

Finanzdaten

Gewinn und Verlust

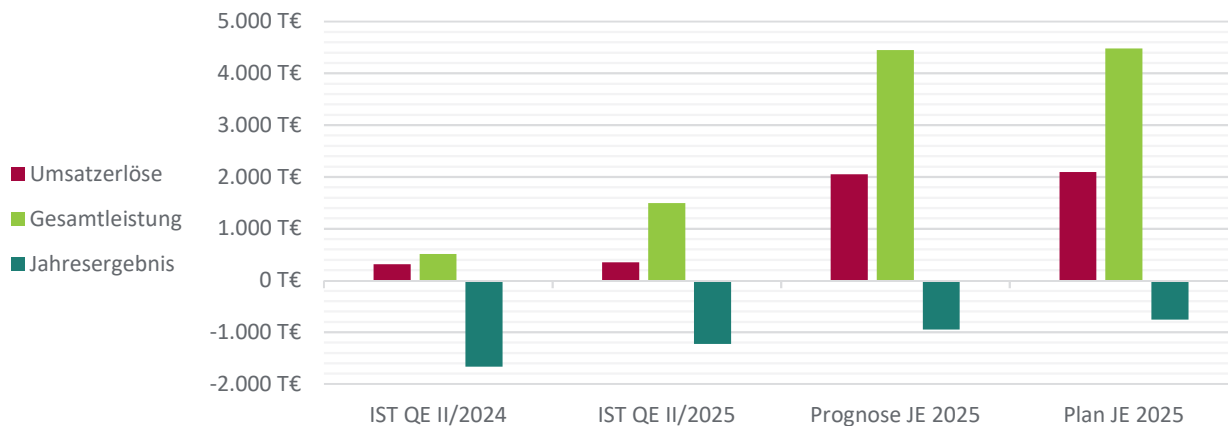

Alle Angaben in T€

	IST QE II/2024	IST QE II/2025	Prognose JE 2025	Plan JE 2025	Abweichung in % geg. Plan 2025
Umsatzerlöse	311	346	2.051	2.094	-2,1
Erträge aus Zuwendungen	-	908	1.816	1.816	0,0
Sonstige betriebliche Erträge	200	239	583	567	2,7
Gesamtleistung	511	1.494	4.449	4.477	-0,6
Materialaufwand	368	420	637	637	0,0
Personalaufwand	342	376	813	786	3,5
Sonstige betriebliche Aufwendungen	1.467	1.926	3.950	3.525	12,0
Abschreibungen	-	-	-	285	-100,0
Sonstige Zinsen und ähnliche Erträge	-	-	-	-	-
Erträge aus Verlustübernahme	-	-	-	-	-
Jahresergebnis	-1.666	-1.228	-950	-756	-25,8

Bilanz

Die Bilanzen der Jahre 2022 ff. lagen zum Berichtzeitpunkt noch nicht vor. *Alle Angaben in T€*

2.3.3 RBZ Theodor-Litt-Schule AÖR{ XE "RBZ Theodor-Litt-Schule AÖR" }

Firmensitz:

Parkstraße 12-18
 24534 Neumünster
 Tel.: +49 (0) 4321 942-4910
 Fax.: +49 (0) 4321 942-4909
 E-Mail: info@tls-nms.de
 Webseite: www.tls.neumuenster.de



Rechtsform: AÖR

Gründungsdatum: 13.01.2014

Geschäftsjahresbeginn: Januar

Beteiligungsquoten

Nominal: 100% / - / 100%

Kapital

Stammkapital	205.800 €
	205.800 Stimmen

Beteiligungsverhältnisse

Gesellschafter

Stadt Neumünster	205.800,00 €	100,00 %
------------------	--------------	----------

Das Unternehmen selbst hält keine Beteiligungen.

Finanzdaten

Gewinn und Verlust

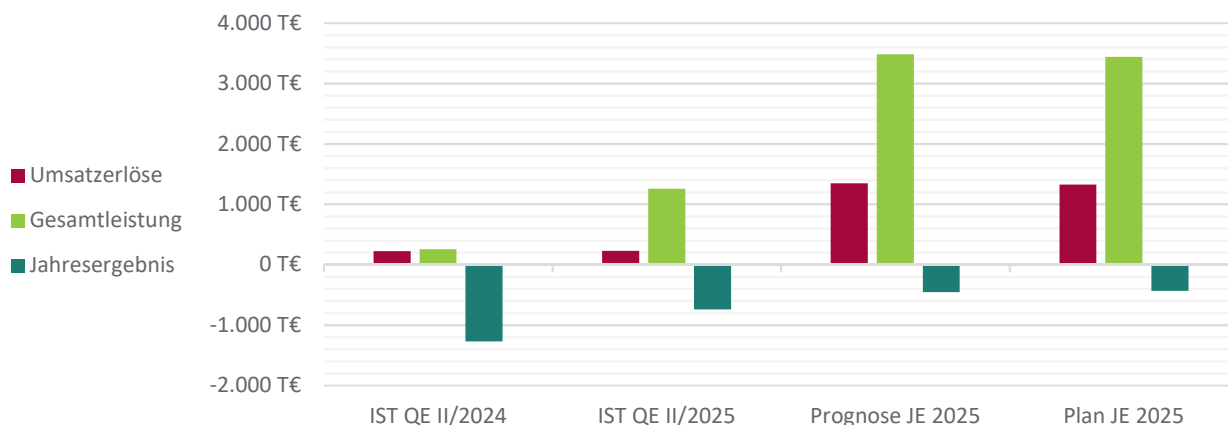

Alle Angaben in T€

	IST QE II/2024	IST QE II/2025	Prognose JE 2025	Plan JE 2025	Abweichung in % geg. Plan 2025
Umsatzerlöse	221	226	1.345	1.325	1,5
Erträge aus Zuwendungen	-	923	1.846	1.846	0,0
Sonstige betriebliche Erträge	35	106	293	270	8,5
Gesamtleistung	256	1.255	3.484	3.442	1,2
Materialaufwand	268	266	589	589	0,0
Personalaufwand	305	333	703	656	7,2
Sonstige betriebliche Aufwendungen	957	1.399	2.647	2.417	9,5
Abschreibungen	-	-	-	216	-100,0
Erträge aus Verlustübernahme	-	-	-	-	-
Jahresergebnis	-1.274	-744	-455	-436	-4,4

Bilanz

Die Bilanzen der Jahre 2022 ff. lagen zum Berichtzeitpunkt noch nicht vor. *Alle Angaben in T€*

2.3.4 RBZ Walther-Lehmkuhl-Schule AÖR{ XE "RBZ Walther-Lehmkuhl-Schule AÖR" }

Firmensitz:

Roonstraße 90
 24537 Neumünster
 Tel.: +49 (0) 4321 25092-0
 Fax.: +49 (0) 4321 25092-99
 E-Mail: info@wls-nms.de
 Webseite: www.wls.neumuenster.de



Rechtsform: AÖR

Gründungsdatum: 13.01.2014

Geschäftsjahresbeginn: Januar

Beteiligungsquoten

Nominal: 100% / - / 100%

Kapital

Stammkapital	959.453 €
	959.453 Stimmen

Beteiligungsverhältnisse

Gesellschafter

Stadt Neumünster	959.453,00 €	100,00 %
------------------	--------------	----------

Das Unternehmen selbst hält keine Beteiligungen.

Finanzdaten

Gewinn und Verlust

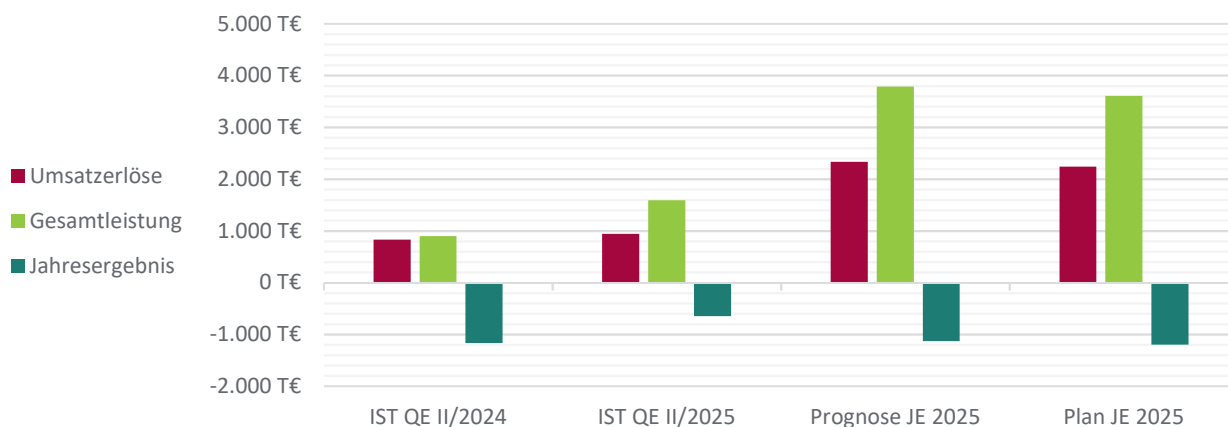

Alle Angaben in T€

	IST QE II/2024	IST QE II/2025	Prognose JE 2025	Plan JE 2025	Abweichung in % geg. Plan 2025
Umsatzerlöse	831	941	2.330	2.240	4,0
Erträge aus Zuwendungen	-	487	974	974	0,0
Sonstige betriebliche Erträge	67	164	484	393	23,2
Gesamtleistung	898	1.592	3.788	3.607	5,0
Materialaufwand	352	357	659	659	0,0
Personalaufwand	308	317	711	711	0,0
Sonstige betriebliche Aufwendungen	1.406	1.564	3.550	2.854	24,4
Abschreibungen	-	-	-	580	-100,0
Sonstige Zinsen und ähnliche Erträge	-	-	-	-	-
Erträge aus Verlustübernahme	-	-	-	-	-
Jahresergebnis	-1.167	-646	-1.130	-1.196	5,5

Bilanz

Die Bilanzen der Jahre 2022 ff. lagen zum Berichtszeitpunkt noch nicht vor.

Impressum

Neumünster / Fachdienst Steuerungsunterstützung und Kommunikation

Beteiligungssteuerung

Großflecken 59, 24534 Neumünster

Tel. 04321 – 942 2191

E-Mail: Beteiligungsmanagement@neumuenster.de