

Bestand      Neubau



**01** Ansicht Süd - Ost - Roonstraße - Haupteingang  
M 1:100

Der Entwurf ist geistiges Eigentum des Planers und urheberrechtlich geschützt. Vervielfältigungen und Weitergabe an Dritte erfolgt nur mit ausdrücklicher Genehmigung des Planverfassers.  
Alle Maße, Massen und Gegebenheiten am Bau und Umgebungsbestimmungen sind vom Unternehmer eigenverantwortlich zu prüfen. Bei Unstimmigkeiten ist unverzüglich die Bauüberwachung zu informieren.  
Dieser Plan ist nur gültig in Verbindung mit den aktuellen statischen Konstruktionsplänen und sämtlichen Detailplänen. Schlütze und Durchbrüche sind aus den Haustechnik- und Statikplänen zu entnehmen.  
Brüstungs-, Tür- und Fensterhöhen beziehen sich auf den Fertigfußboden. Alle Höhenangaben beziehen sich auf OK FB im jeweiligen Gebäudeteil.

Index	Änderung	Datum	Gez.



**02** Ansicht Süd-West - Parkplatz  
M 1:100

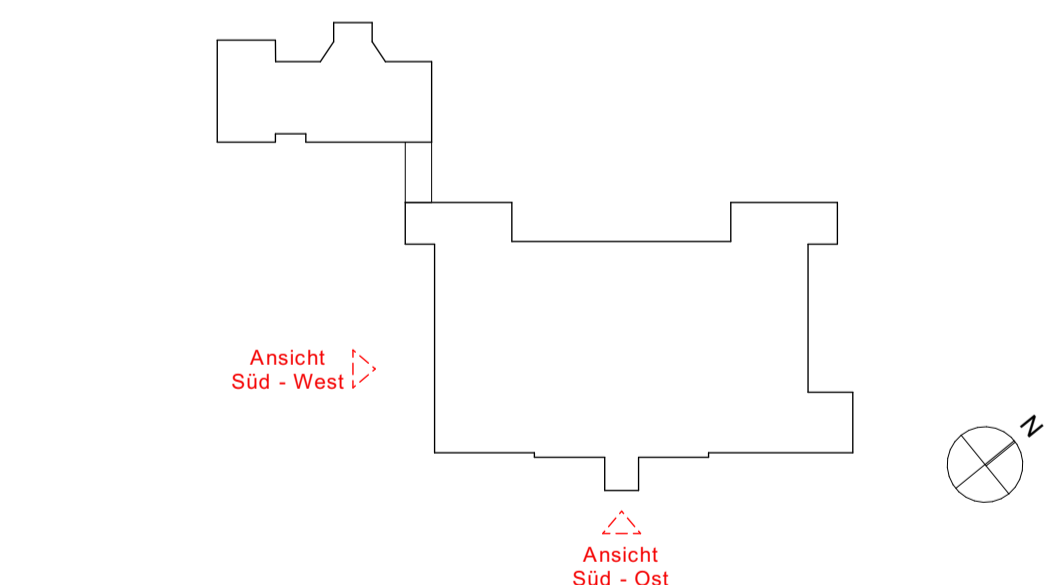

Projekt **Neumünster - Volkshochschule  
Helene-Lange-Schule  
Roonstr. 42  
24534 Neumünster**

Status **LP 03 - Entwurfsplanung**

Plan Nr. **NM\_320\_02\_0**

Inhalt **Ansicht Süd-Ost und Ansicht Süd-West**

Maßstab 1:100  
Plangröße A1 quer - 100% 84.1x59.4cm / A3 quer - 50%  
Datum 21.08.24 Gezeichnet JA / MR / SH  
Datum Druck 28.10.24 Geprüft FS

Bauherr **Stadt Neumünster  
Brachenfelder Str. 1-3  
24534 Neumünster**

Architekten **Hütten und Paläste  
Kastanienallee 26  
10435 Berlin**